

SHARP PARTS GUIDE

Revised Edition
改訂版

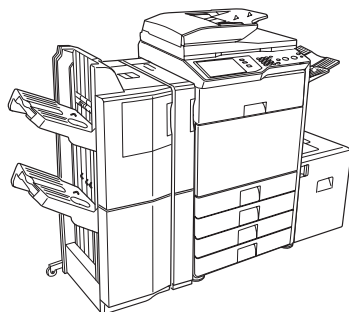

CODE : 00ZMX4100F021

デジタルフルカラー複合機
Digital Full Color Multifunctional System

MX-4100FN/MX-5000FN
MX-4101FN/MX-5001FN
MX-4100N/MX-5000N
MX-4101N/MX-5001N
MODEL MX-3600FN/MX-KBX2

このパーツガイドに掲載されている表示価格及び表示価格ランクは消費税抜きです。

CONTENTS

- | | | | |
|----|---|----|---|
| 1 | 外装 1(Exteriors 1) | 49 | ハーネス部 (Wiring section) |
| 2 | 外装 2(Exteriors 2) | 50 | RSPF 外装部 (RSPF Exteriors) |
| 3 | 原稿検知ユニット (Document detect unit) | | [MX-3600FN, MX-4100FN/N, MX-5000FN/N] |
| 4 | 操作部 (Operation unit) | 51 | RSPF 原稿トレイ (RSPF Original tray) |
| 5 | スキャナユニット 1(Scanner unit 1) | | [MX-3600FN, MX-4100FN/N, MX-5000FN/N] |
| 6 | スキャナユニット 2(Scanner unit 2) | 52 | RSPF 給紙部 (RSPF Paper feeding section) |
| 7 | ランプユニット (Lamp unit) | | [MX-3600FN, MX-4100FN/N, MX-5000FN/N] |
| 8 | カセットユニット (Cassette unit) | 53 | RSPF 分離部 (RSPF Separation section) |
| 9 | カセット給紙ユニット 1(Cassette paper feed unit 1) | | [MX-3600FN, MX-4100FN/N, MX-5000FN/N] |
| 10 | カセット給紙ユニット 2(Cassette paper feed unit 2) | 54 | RSPF 搬送部 1(RSPF Transport section 1) |
| 11 | 給紙搬送部 (Paper feed transport section) | | [MX-3600FN, MX-4100FN/N, MX-5000FN/N] |
| 12 | 右下ドアユニット (Right lower door unit) | 55 | RSPF 搬送部 2(RSPF Transport section 2) |
| 13 | マルチトレイユニット (Multi tray unit) | | [MX-3600FN, MX-4100FN/N, MX-5000FN/N] |
| 14 | マルチ給紙ユニット 1(Multi paper feed unit 1) | 56 | RSPF 搬送部 3(RSPF Transport section 3) |
| 15 | マルチ給紙ユニット 2(Multi paper feed unit 2) | | [MX-3600FN, MX-4100FN/N, MX-5000FN/N] |
| 16 | PS ユニット 1(PS unit 1) | 57 | RSPF 中間トレイ (RSPF Middle tray) |
| 17 | PS ユニット 2(PS unit 2) | | [MX-3600FN, MX-4100FN/N, MX-5000FN/N] |
| 18 | トナー搬送パイプユニット (Toner transport pipe unit) | 58 | RSPF 駆動ユニット (RSPF Drive unit) |
| 19 | レジスタセンサユニット / イオン PTC ユニット
(Resist sensor unit/ION PTC unit) | | [MX-3600FN, MX-4100FN/N, MX-5000FN/N] |
| 20 | LSU 部 (LSU section) | 59 | DSPF 外装部 (DSPF Exteriors) |
| 21 | DV ユニット 1(DV unit 1) | | [MX-4101FN/N, MX-5001FN/N] |
| 22 | DV ユニット 2(DV unit 2) | 60 | DSPF 原稿トレイ部 (DSPF Original tray) |
| 23 | プロセスユニット (Process unit) | | [MX-4101FN/N, MX-5001FN/N] |
| 24 | 1 次転写クリーナーユニット (1st transfer cleaner unit) | 61 | DSPF 給紙ユニット (DSPF Paper feed unit) |
| 25 | 1 次転写ユニット 1(1st transfer unit 1) | | [MX-4101FN/N, MX-5001FN/N] |
| 26 | 1 次転写ユニット 2(1st transfer unit 2) | 62 | DSPF 分離ユニット (DSPF Separation unit) |
| 27 | 1 次転写ユニット 3(1st transfer unit 3) | | [MX-4101FN/N, MX-5001FN/N] |
| 28 | 2 次転写ユニット 1(2nd transfer unit 1) | 63 | DSPF 上ドアユニット (DSPF Upper door unit) |
| 29 | 2 次転写ユニット 2(2nd transfer unit 2) | | [MX-4101FN/N, MX-5001FN/N] |
| 30 | 定着部 1(Fusing unit 1) | 64 | DSPF 上搬送ユニット (DSPF Upper transport unit) |
| 31 | 定着部 2(Fusing unit 2) | | [MX-4101FN/N, MX-5001FN/N] |
| 32 | 定着部 3(Fusing unit 3) | 65 | DSPF 下搬送ユニット 1(DSPF Lower transport unit 1) |
| 33 | 定着部 4(Fusing unit 4) | | [MX-4101FN/N, MX-5001FN/N] |
| 34 | 右ドアユニット 1(Right door unit 1) | 66 | DSPF 下搬送ユニット 2(DSPF Lower transport unit 2) |
| 35 | 右ドアユニット 2(Right door unit 2) | | [MX-4101FN/N, MX-5001FN/N] |
| 36 | 右ドアユニット 3(Right door unit 3) | 67 | DSPF 縮小光学ユニット (DSPF Reduction optical unit) |
| 37 | 排紙ユニット 1(Delivery unit 1) | | [MX-4101FN/N, MX-5001FN/N] |
| 38 | 排紙ユニット 2(Delivery unit 2) | 68 | DSPF 排紙ユニット (DSPF Delivery unit) |
| 39 | 給紙駆動部 (Paper feed drive section) | | [MX-4101FN/N, MX-5001FN/N] |
| 40 | メイン駆動部 1(Main drive section 1) | 69 | DSPF 駆動ユニット (DSPF Drive unit) |
| 41 | メイン駆動部 2(Main drive section 2) | | [MX-4101FN/N, MX-5001FN/N] |
| 42 | コントロール BOX 1(Controll BOX 1) | 70 | DSPF フレーム部 (DSPF Frame section) |
| 43 | コントロール BOX 2(Controll BOX 2) | | [MX-4101FN/N, MX-5001FN/N] |
| 44 | 電源ユニット (Power supply unit) | 71 | DSPF ハーネス部 (DSPF Wiring section) |
| 45 | 前フレーム部 (Front frame section) | | [MX-4101FN/N, MX-5001FN/N] |
| 46 | 後フレーム部 1(Rear frame section 1) | 72 | 梱包及び付属品 (Packing material & Accessories) |
| 47 | 後フレーム部 2(Rear frame section 2) | 73 | キーボード (Keyboard) |
| 48 | フレーム部 (Frame section) | 74 | 梱包及び付属品 (Packing material & Accessories) |
| | | | [MX-KBX2] |
| | | ■ | 索引 (index) |

<修正パーツガイド活用時の注意>







- ・ 部品の互換性は下表の通り、No1 ～ 6 で表現しております。

< 互換性 >

1	新・旧の互換性有り。
2	新の代わりに旧は使用可。 旧の代わりに新は使用不可。
3	新の代わりに旧は使用不可。 旧の代わりに新は使用可。
4	新・旧の互換性無。
5	旧 (a, b, c...) どうし一対、又は 新 (a, b, c...) どうし一対で、 互換性有。
6	その他

- ・ 部品の追加・変更・廃止・員数の増減等の変更は下表のマークで表現しております。

< 変更区分 >

新規追加	
変 更	
廃 止	
員数増・その他	
員数減	
パーツ修正	

- ・ 変更時期のランニングチェンジは、R/C として記載しています。

< 変更時期 >

R / C	ランニングチェンジ
-------	-----------

<Note for use of the revised Parts Guide>







- ・ Interchangeability of parts is expressed by No1~6 as shown in the table below.

<Interchangeability>

1	Interchangeable.
2	Current type can be used in place of new type. New type cannot be used in place of current type.
3	Current type cannot be used in place of new type. New type can be used in place of current type.
4	Not interchangeable.
5	Interchangeable if replaced with same types of related parts in use.
6	Others.

- ・ New & Addition, Change, Abolition, and Quantity change are expressed with the marks shown in the table below.

<Change of Division>

New & Addition	
Change	
Abolition	
Q'antity (increase) /Others	
Q'antity (decrease)	
Correction	

- ・ Running Change of Effective Time is expressed as R/C.

<Effective Time>

R / C	Running Change
-------	----------------

補修部品のランク付

市場における補修部品の在庫管理が、適正に運営出来る手助けとなることを、目的とします。

- Aランク : メンテナンスパーツ、メンテナンスパーツには入っていないがメンテナンスパーツに近い消耗パーツ。
 Bランク : 性能・機能パーツ (センサー、クラッチ等の電気パーツ)、消耗パーツ。
 Eランク : 基板含むユニットパーツ。
 Dランク : 整備パーツ (外装、パッキング、同梱パーツ)。
 Cランク : 上記ランク以外のパーツ (基板の子部品を除いたもの)。

DEFINITION

Rank A : Maintenance parts, and consumable parts which are not included in but closely related to maintenance parts

Rank B : Performance/function parts (sensors, clutches, and other electrical parts), consumable parts

Rank E : Unit parts including PWB

Rank D : Preparation parts (External fitting, packing, parts packed together)

Rank C : Parts other than the above (excluding sub components of PWB)

安全性・信頼性確保のため部品は、必ず正規のものをご使用下さい。

△印の商品は、安全上重要な部品です。交換をする時は、安全及び性能維持のため必ず指定の部品をご使用下さい。

Because parts marked with "△" is indispensable for the machine safety maintenance and operation, it must be replaced with the parts specific to the product specification.

- 当モデルのサービス資料には、この資料以外にサービスマニュアル (回路図含む) があります。合わせてご利用下さい。
- Other than this Parts Guide, please refer to documents Service Manual (including Circuit Diagram) of this model.
- Please use the 13 digit code described in the right hand corner of front cover of the document, when you place an order.
- For U.S. only-Use order codes provided in advertising literature. Do not order from parts department.

1 外装 1(Exterior 1)

NO.	PARTS CODE	Inter- change	PRICE RANK Ex. Ja.	NEW MARK	PART RANK	DESCRIPTION	TR No.	Effective time
1	GCAB-1259FCZZ		AR	EQ	D	Top cabinet left lower(8.5) 上キレ' 左下		
2	XHBS740P08000		AA	DD	C	Screw(4×8) ビス		
3	LFIX-0595FCAZ		AH	DX	C	Glass fixing plate left ガラス押え左		
4	XBTS740P06000		AA	DD	C	Screw(4×6) ビス		
5	PGLSP0109FCZ1		BB	GD	A	SPF slit glass SPF スリットガラス		
6	PGUMS0283FCZ2		AA	DJ	C	Table glass gum テーブルガラスゴム		
7	PSHEZ5368FCZ1		AD	DJ	C	SPF glass fixing sheet left(Long) SPF ガラス固定シート左		
8	PSHEZ5367FCZ1		AC	DJ	C	SPF glass fixing sheet right(Short) SPF ガラス固定シート右		
9	PSHEZ5366FCZZ		AB	DJ	C	White sheet 白マイラー		
10	LX-BZ1129FCPZ		AG	DX	C	SPF step screw R SPF 段ビス R		
11	PCÖVP0941FCA3		AD	DJ	D	Top cabinet rear cover LP 上キレ' 後カバー-LP		
12	GCOV-0241FCZ1		AU	FG	D	Top cabinet rear cover 上キレ' 後カバー		
	GCOV-0241FCZ2	1	AU	FG	N	Top cabinet rear cover [Commonization] 上キレ' 後カバー		11/03
13	PCÖVP0911FCA3		AD	DJ	D	Top cabinet rear cover RP 上キレ' 後カバー-RP		
14	LX-BZ0776FCPZ		AG	DD	C	Step screw R 段ビス R		
15	GFTA-0028FCZZ		AF	DS	D	Top cabinet rear cover lid [MX-4101FN/N,MX-5001FN/N] 上キレ' 後カバー-蓋		
16	LFIX-0596FCAZ		AG	DX	C	Glass fixing plate right ガラス押え右		
17	GCAB-1295FCZZ		AR	EQ	N	Top cabinet right lower 上キレ' 右下		
18	XBBS730P06000		AC	DD	C	Screw(3×6) ビス		
19	LDAIU0783FCZZ		AR	EQ	D	Operation base plate A(8.5) 操作台板 A		
20	XEBS740P08000		AA	DD	C	Screw(4×8) ビス		
22	XBTS50P16000		AA	DD	C	Screw(5×16) ビス		
23	TLABH5411FCZZ		AE	DJ	D	Copy prohibition caution label (Japan only) コピー禁止注意ラベル		
24	CPLTP6571FC08		AP	EQ	C	Document regulation plate (Japan only) 原稿基準板		
	CPLTP6571FC09		AP	EQ	C	Document regulation plate (Except Japan,Taiwan) 原稿基準板		
	CPLTP6571FC10		AN	EQ	C	Document regulation plate (Taiwan) 原稿基準板		
	CPLTP6570FC05		AH	DX	C	Index plate (Japan only) 指標板		
25	CPLTP6570FC06		AH	DX	C	Index plate (Except Japan,Taiwan) 指標板		
	CPLTP6570FC07		AH	DX	C	Index plate (Taiwan) 指標板		
26	PSHEZ5361FCZZ		AG	DX	C	Shading sheet シェーディングシート		
27	PSHEZ5971FCZZ		AA	DJ	C	SPF glass sheet SPF ガラスシート		
28	CDAIU0784FC01		AQ	EQ	N	Operation base plate B (Except North America) 操作台板 B		
29	CDAIU0785FC01		AL	EB	N	Operation base plate C (North America) 操作台板 C		
30	GCAB-1258FCZZ		AL	EB	D	Top cabinet left upper [MX-3600FN,MX-4100FN/N,MX-5000FN/N] 上キレ' 左上		
	GCAB-1258FCZ1		AL	EB	N	Top cabinet left upper [MX-4101FN/N,MX-5001FN/N] 上キレ' 左上		
31	GCAB-1294FCZZ		AK	EB	N	Top cabinet right upper 上キレ' 右上		
32	PMLT-1790FCZZ		AB	DJ	C	SPF glass cushion SPF ガラスモット		
33	QEARP0288FCZZ		AC	DJ	N	Earth terminal base [MX-4101FN/N,MX-5001FN/N] アース端子台		
101	PSHEP6099FCZZ	-	AD	DJ	C	SPF glass rear sheet SPF ガラス後シート	CCJ753/ CCE681	09/05 mid
102	PMLT-1896FCZZ	-	AB	DJ	C	Rail cution レールモット	ARJ971/ ARE975	10/03

1 外装 1(Exteriors 1)

NO.	PARTS CODE	Inter-change	PRICE RANK		NEW MARK	PART RANK	DESCRIPTION	TR No.	Effective time
			Ex.	Ja.					
501	DUNT-8035FCZZ		BP	LP		E	SPF glass unit	SPF ガラスユニット	
	DUNT-8035FC11	3	BP	LP		E	SPF glass unit	SPF ガラスユニット	CCJ753/CCE681 09/05 mid
502	DUNT-8060DS11		BB	GD		E	Table glass	(Japan only) テーブルガラス	
	DUNT-8060DSZZ		BB	GD		E	Table glass	(Except Japan,Taiwan) テーブルガラス	
	DUNT-8060DS12		BB	GD		E	Table glass	(Taiwan) テーブルガラス	

1 外装 1(Exteriors 1)

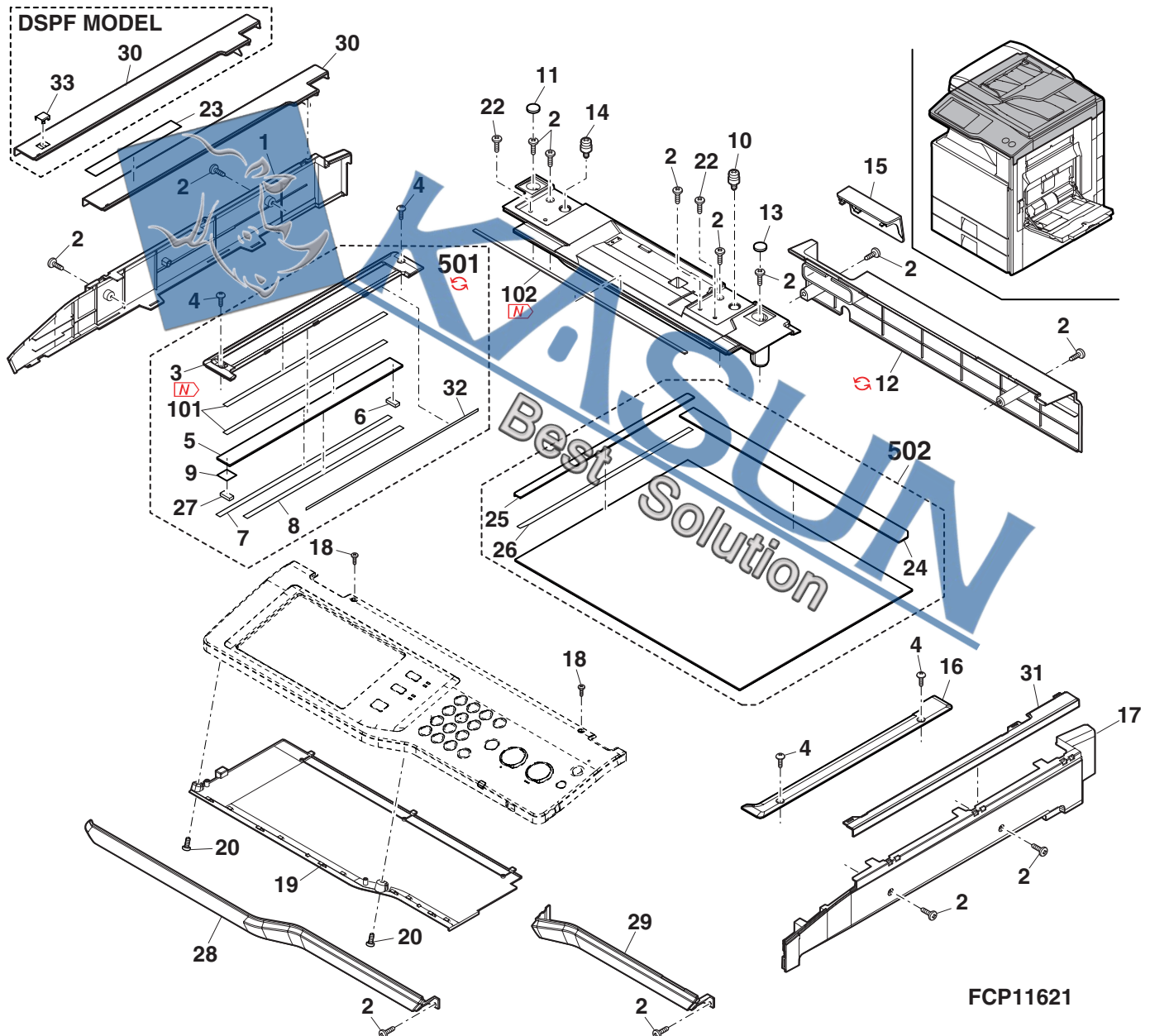

2 外装 2(Exteriors 2)

NO.	PARTS CODE	Inter-change	PRICE RANK		NEW MARK	PART RANK	DESCRIPTION	TR No.	Effective time
			Ex.	Ja.					
1	GC0V-0242FCZ1		AR	EQ		D	Delivery cover	排紙カバー	
2	XHBS740P08000		AA	DD		C	Screw(4x8)	ビス	
3	GCAB-1102FCZZ		AP	EQ		D	Delivery tray cabinet left	排紙トレイキャビ 左	
3	GCAB-1102FCZ1	3	AP	EG		D	Delivery tray cabinet left [Improve performance]	排紙トレイキャビ 左	- R/C
4	GCAB-1097FCZZ		AK	DX		D	Left cabinet rear	左キャビ 後	
5	XEBS740P08000		AA	DD		C	Screw(4x8)	ビス	
6	GCAB-1103FCAZ		AT	EZ		D	Delivery tray rear joint cabinet	排紙トレイ後連結キャビ	
8	GCAB-1101FCA2		BB	GD	N	D	Delivery tray cabinet	排紙トレイキャビ	
8	GCAB-1101FCA5	1	BE	GN	N	D	Delivery tray cabinet	排紙トレイキャビ	11/05 R/C
9	GCAB-1116FCZZ		AS	EQ		D	Left cabinet lower rear	左キャビ 下後	
10	XHBS730P06000		AC	DD		C	Screw(3x6)	ビス	
10	XHBS730P06000	-	AC	DD		C	Screw(3x6)	ビス	-
11	PFTA-0135FCPZ		AD	DJ		D	Connector cover B	コネクタ 蓋 B	
11	PFTA-0135FCP1	1	AD	DJ		D	Connector cover B	コネクタ ฝา B	08/09 R/C
12	GCAB-1115FCZZ		AC	DJ		D	Desk joint cover	デスク連結用蓋	
13	GCAB-1096FCZ1		BC	GD		D	Left cabinet	左キャビ	
13	GCAB-1096FCZ2	3	BC	FX		D	Left cabinet [Improve performance]	左キャビ	- R/C
13	GCAB-1096FCZ3	1	BA	FX	N	D	Left cabinet	左キャビ	10/10
14	GCAB-1114FCZ2		BD	GJ		D	Rear cabinet	後キャビ	
14	GCAB-1114FCZ3	1	BD	GJ		D	Rear cabinet	後キャビ	- R/C
14	GCAB-1118FCZ1		AP	EQ		D	Right joint cabinet (Japan only)	右連結キャビ	
17	GCAB-1118FCZ2		AP	EQ		D	Right joint cabinet (Except Japan)	右連結キャビ	
19	GFTA-0027FCZZ		AG	DS		D	Desk joint cover rear	デスク連結蓋後	
20	GCAB-1293FCZZ		AP	EQ	N	D	Right cabinet rear cover	右キャビ 後カバー	
21	PCOVP1934FCZZ		AF	DS		D	Ozone filter cover	オゾンフィルターカバー	
22	GCAB-1119FCZZ		AW	FG		D	Right cabinet rear	右キャビ 後	
25	GCAB-1292FCZZ		AT	EZ	N	D	Right cabinet front	右キャビ 前	
26	PFTAP0150FCZZ		AC	DJ		D	Card reader cover	カードリーダー 蓋	
27	GCAB-1292FCZZ		AL	EB		D	Front cabinet upper	前キャビ 上	
28	GCAB-1297FCZZ		AS	EQ	N	D	Frame cover A	フレームカバー A	
30	PCOVP1869FCA3		AR	EQ		D	Frame cover B [Except MX-5001N(North America,Brazil)]	フレームカバー B	
30	PCOVP2268FCZZ	-	AR	EQ		D	Frame cover B [MX-5001N(North America,Brazil)]	フレームカバー B CJ2	1st lot
30	PCOVP2268FCZZ	-	AR	EQ		D	Frame cover B [MX-5000N(Taiwan)]	フレームカバー B CJ2	1st lot
32	MHNG-0220FCZZ		AG	DX		C	Front cabinet hinge	前キャビ ヒンジ	
33	PBARP0045FCZ2		AE	DJ	N	C	LSU cleaning bar	LSU クリーニング 棒	
35	CDAIU0699DS71		AK	EB		D	LSU cleaning assy	LSU クリーニング 組品	
35	CDAIU0699DS72	1	AH	DX	N	D	LSU cleaning assy	LSU クリーニング 組品	10/03 R/C
36	XEBS730P08000		AC	DD		C	Screw(3x8)	ビス	
37	LBNZ0077FCZ1		AD	DJ		C	Front cabinet band	前キャビ バンド	
38	LPLTM5027FCZZ		AC	DJ		C	MG catch plate S	MG キャッチプレート S	
39	GCAB-1251FCZZ		BA	FX		D	Front cabinet	前キャビ	
40	GFTA-0026FCZ1		AF	DS		D	Rear cabinet cover	後キャビ 用蓋	
40	GFTA-0026FCZ1	-	AF	DS		D	Rear cabinet cove	後キャビ 用蓋	- R/C
42	PCOVP1870FCZZ		AE	DJ		D	Power supply switch cover [Except MX-5001N(North America,Brazil)]	電源スイッチカバー	
42	PCOVP2267FCZZ	-	AE	DS		D	Power supply switch cover CJ2 [MX-5001N(North America,Brazil)]	電源スイッチカバー CJ2	1st lot
42	PCOVP2267FCZZ	-	AE	DS		D	Power supply switch cover [MX-5000N(Taiwan)]	電源スイッチカバー CJ2	1st lot
43	PMAGT0015FCPZ		AF	DS		C	Magnet catch(10P)	マグネットキャッチ	
43	PMAGT0146FCZZ	1	AF	DS	N	C	Magnet catch	マグネットキャッチ	10/03
44	MSPRC3507FCZZ		AC	DJ		C	Damper pressure spring	ダンパー加圧 スプリング	
45	MCAMP0118FCZZ		AC	DJ		C	Damper cam	ダンパーカム	
46	LHLDZ1712FCA1		AC	DJ		C	Waste toner box holder L	廃トナーボックスホルダー L	
47	PSHEZ5455FCZ1		AG	DJ		C	Damper sheet L	ダンパーシート L	
48	LX-BZ0747FCZZ		AB	DD		C	Step screw(M4)	段ビス	
48	LX-BZ0747FCPZ	1	AB	DD		C	Step screw(M4)	段ビス (M4)	10/08
49	LHLDZ1713FCA1		AC	DJ		C	Waste toner box holder R	廃トナーボックスホルダー R	
50	PSHEZ5456FCZ1		AG	DJ		C	Damper sheet R	ダンパーシート R	
51	CYOK-0064DS53		BA	FX	N	A	Waste toner bottle	廃トナーボトル	
51	CYOK-0064DS55	3	BA	FX		A	Waste toner bottle	廃トナーボトル	CCJ704/CCE631 08/12 mid
52	CBDGD0062FC17		AH	DX	N	D	Model name plate [MX-3600FN]	機種名プレート	
52	CBDGD0062FC10		AH	DX	N	D	Model name plate [MX-4100FN]	機種名プレート	
52	CBDGD0062FC12		AH	DX	N	D	Model name plate [MX-4101FN]	機種名プレート	
52	CBDGD0062FC09		AH	DX	N	D	Model name plate [MX-4100N]	機種名プレート	
52	CBDGD0062FC11		AH	DX	N	D	Model name plate [MX-4101N]	機種名プレート	
52	CBDGD0062FC14		AH	DX	N	D	Model name plate [MX-5000FN]	機種名プレート	
52	CBDGD0062FC16		AH	DX	N	D	Model name plate [MX-5001FN]	機種名プレート	
52	CBDGD0062FC13		AH	DX	N	D	Model name plate [MX-5000N]	機種名プレート	
52	CBDGD0062FC15		AH	DX	N	D	Model name plate [MX-5001N]	機種名プレート	
53	HBDGD0059FCZZ		AP	EQ		D	Front cabinet badge	前キャビ バッジ	
54	PCOVP2022FCZ1		AP	EQ		D	Manual storage cover	取説収納カバー	

2 外装 2(Exteriors 2)

NO.	PARTS CODE	Inter-change	PRICE RANK		NEW MARK	PART RANK	DESCRIPTION	TR No.	Effective time
			Ex.	Ja.					
56	TLABZ5112FCZZ		AC	DJ		D	Heater switch label (Japan only) ヒータースイッチラベル		
58	TLABH5200FCZZ		AB	DJ		D	Plug caution label (Japan only) プラグ・コショウラベル		
59	TCAUA1069FCZZ		AC	DJ		D	Service caution label (Except Japan) サービス注意ラベル		
60	PMLT-1780FCZZ		AC	DJ		C	Waste toner box cushion 廃トナーボックスクッション		
61	CCAB-1291FC01		AK	EB	N	D	Front joint cabinet 前連結キャビ		
	CCAB-1291FC02	3	AK	DX		D	Front joint cabinet [Improve performance] 前連結キャビ		08/10
62	PFILZ0339FCZZ		AE	DJ		D	Left cabinet filter 左キャビフィルター		
63	PMLT-1425FCZ5		AG	DX		C	Waste toner box cushion 廃トナーボックスクッション		
	PMLT-1425FCZ6	1	AG	DX	N	C	Waste toner box cushion [Productivity improvement] 廃トナーボックスクッション		10/10
64	TLABZ5440FCZZ	-	AB	DJ		D	LSU CL label [Missing parts code] LSU CL ラベル		1st lot
65	CBARP0047DS51		AR	EQ		E	MC cleaner unit MC クリーナーユニット		
66	PBARP0047FCZZ		AF	DS		C	MC cleaner bar MC クリーナ棒		
67	TLABZ5439FCZZ	-	AA	DJ		D	MC CL label [Missing parts code] MC CL ラベル		1st lot
68	CCLEZ0211FC01		AE	DS		C	Cleaning rubber クリーニングゴム		
69	CCAB-1290FC01		AS	EZ	N	D	Front cabinet right 前キャビ右		
70	PFILZ0345FCZZ	-	AE	DS		C	Toner air intake filter [Missing parts code] トナー吸気フィルター		1st lot
							[MX-5000FN/N,MX-5001FN/N]		
501	CDAIU0699DS51		AL	EB		E	LSU cleaning unit(10P) LSU クリーニングユニット		

2 外装 2(Exteriors 2)

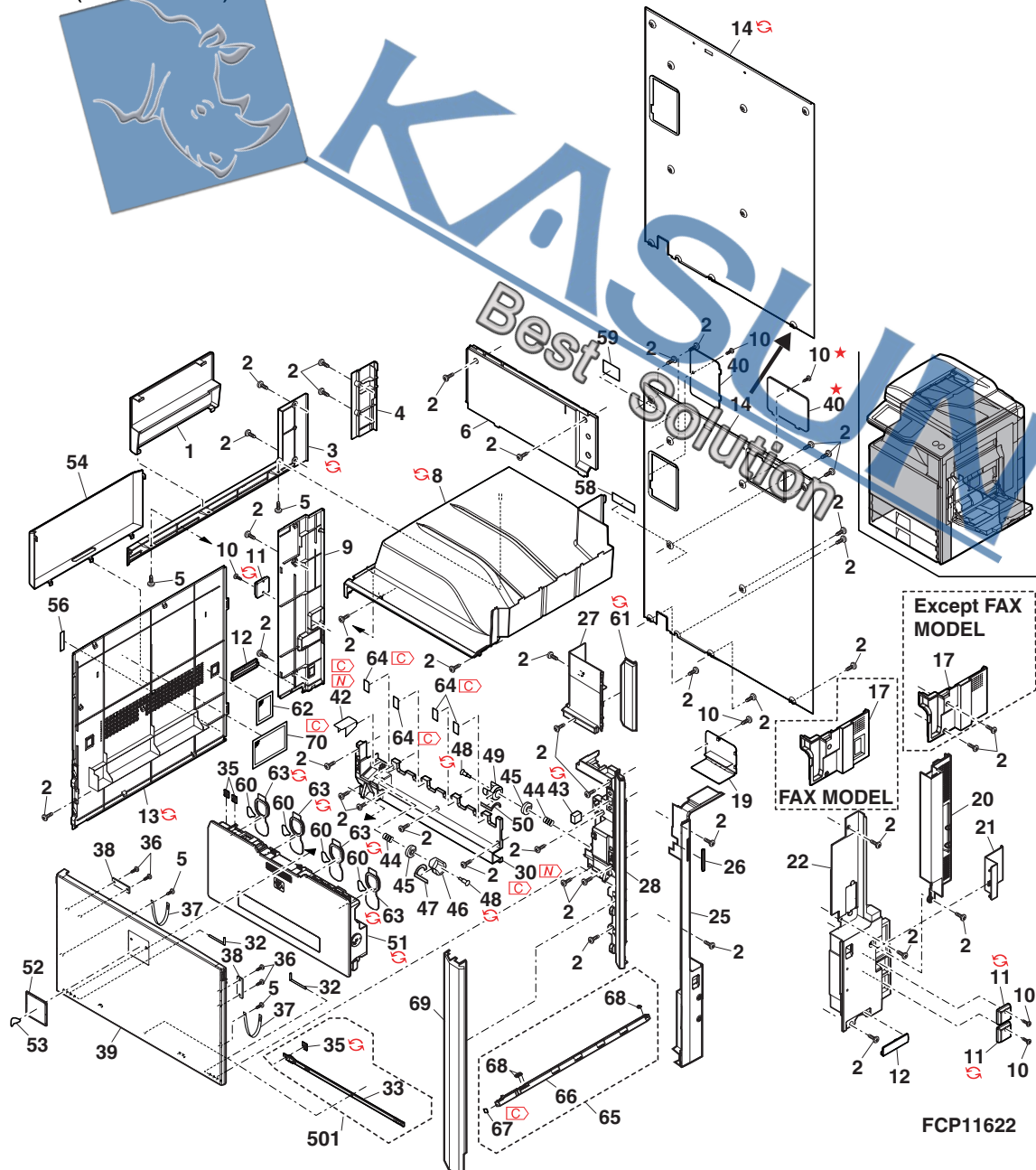

3 原稿検知ユニット (Document detect unit)

NO.	PARTS CODE	Inter-change	PRICE RANK		NEW MARK	PART RANK	DESCRIPTION	TR No.	Effective time
			Ex.	Ja.					
1	NSFTZ1805FCPZ		AM	EG		C	Document detect fulcrum shaft	原稿検知支点軸	
2	XRESP30-06000		AA	DD		C	E ring(E3)	E リング	
3	MSPRT1563FCZZ		AC	DD		C	Document detect spring	原稿検知スプリング	
4	XBPS730P06KS0		AB	DD		C	Screw(3x6KS)	ビス	
5	MARMP0148FCZ4		AM	EG		C	Document detect arm lower	原稿検知アーム下	
6	PSLDP0183FCZZ		AD	DJ		C	Document detect shading plate N	原稿検知遮光板 N	
7	CPWBF1453FCE3		AS	EQ		E	ORS LED PWB	ORS LED 基板	
8	LHLDZ1085FCZ4		AD	DJ		C	Document detect fulcrum holder	原稿検知支点ホルダー	
9	LBSHZ0364FCZ1		AB	DJ		C	Document detect bush	原稿検知ブッシュ	
10	MARMP0147FCZ4		AM	EG		C	Document detect arm upper	原稿検知アーム上	
11	XEPS730P05000		AA	DD		C	Screw(3x5)	ビス	
12	GCAB-1100FCAZ		AS	EQ		D	Top cabinet rear	上キャビネット後	
13	XEBS730P08000		AC	DD		C	Screw(3x8)	ビス	
14	CARMP0147DS59		BA	FX		E	Document detector luminescence unit	原稿検知発光ユニット	
901	(Unit)								
	DUNT-8061DSZZ		CL	UT		E	Optical unit (include Block[1]-16,[5],[6]-901,[7]) [MX-3600FN,MX-4100FN/N,MX-5000FN/N (except Brazil,South Africa)]	光学ユニット	
	DUNT-8061DS13		CK	UR	N	E	Optical unit (Include Block[1]-16,[5],[6]-901,[7]) [MX-4101N,MX-5001N(Europe)]	光学ユニット	
	DUNT-8061DS11		CK	UR	N	E	Optical unit (Include Block[1]-16,[5],[6]-901,[7]) [MX-4101FN/N,MX-5001FN/N (except Europe,Brazil,South Africa)]	光学ユニット	
	DUNT-8061DS16		CG	UM	N	E	Optical unit (include Block[1]-16,[5],[6]-901,[7]) [MX-4100N,MX-5000N(Brazil,South Africa)]	光学ユニット	
	DUNT-8061DS23		CG	UM	N	E	Optical unit (include Block[1]-16,[5],[6]-901,[7]) [MX-4100N,MX-5000N(Brazil,South Africa,Taiwan)]	光学ユニット	1st lot
	DUNT-8061DS20		CG	UM	N	E	Optical unit (include Block[1]-16,[5],[6]-901,[7]) [MX-4101N,MX-5001N(Brazil,South Africa)]	光学ユニット	

③ 原稿検知ユニット (Document detect unit)

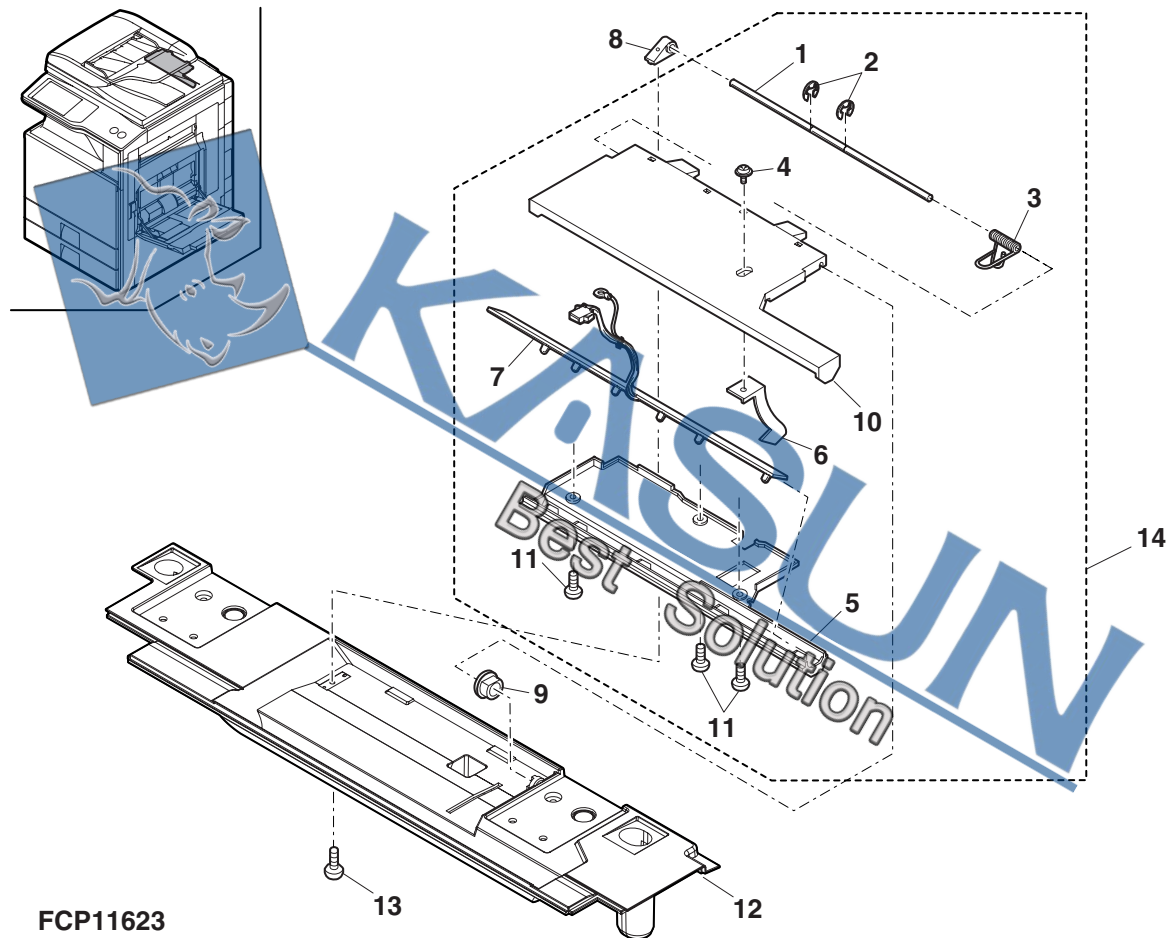

4 操作部 (Operation unit)

NO.	PARTS CODE	Inter-change	PRICE RANK		NEW MARK	PART RANK	DESCRIPTION	TR No.	Effective time
			Ex.	Ja.					
1	CPNL0282FC03		AN	EG		D	Operation panel B J (Japan only) 操作パネル B J		
	CPNL0282FC04		AN	EG		D	Operation panel B EX (Except Japan,Taiwan) 操作パネル B EX		
	CPNL0282FC07		AQ	EQ		D	Operation panel B EX (Taiwan) 操作パネル B EX		
4	CPNL0290FC02		AT	EZ	N	D	Operation panel A J (Japan only) 操作パネル A J		
	CPNL0290FC01		AT	EZ	N	D	Operation panel A EX (Except Japan,Taiwan) 操作パネル A EX		
	CPNL0290FC06		AU	FG	N	D	Operation panel A EX (Taiwan) 操作パネル A EX		
5	PLNS-0104FCZZ		AD	DJ		B	Mode key lens(8.5) モードキー用レンズ		
6	JBTN-0282FCAZ		AE	DS		C	Mode key A(8.5) モードキー A		
7	CBTN-0290FC01		AK	DX		C	10 key テンキー		
8	CBTN-0291FC01		AG	DX		C	CA key (Japan only) CA キー J		
	CBTN-0291FC02		AG	DX		C	CA key (Except Japan) CA キー EX		
9	CBTN-0292FC01		AG	DX		C	Stop key ストップキー		
10	PLNS-0105FCZZ		AC	DJ		B	PS key lens 電源キーレンズ		
11	CBTN-0294FC01		AF	DS		C	Power supply switch key 電源キー		
12	CBTN-0293FC01		AH	DX		C	Power saving switch key 節電キー		
13	PFI0331FCZZ		AL	EB		C	Copy key ring コピーキーリング		
14	JBTN-0295FCZZ		AC	DJ		C	Copy key コピーキー		
16	CPWBF1658FC31		AQ	EQ		E	Power supply switch PWB 電源スイッチ基板		
17	XEBS730P0800		AC	DD		C	Screw(3x8) ビス		
19	CPWBF1851FC32	-	BP	LP		E	OPE PWB [Missing parts code](Japan only) OPE 基板		1st lot
	CPWBF1851FC34	1	BU	NN	N	E	OPE PWB (Japan only) OPE 基板		10/11
	CPWBF1851FC31	-	BP	LP		E	OPE PWB [Missing parts code](Except Japan) OPE 基板		1st lot
	CPWBF1851FC33	1	BU	NN	N	E	OPE PWB (Except Japan) OPE 基板		10/11
20	HPNLH0284FCPZ		BF	GN		D	Touch panel(8.5) タッチパネル		
	HPNLH0284FCPZ	5	BF	GN		D	Touch panel(8.5) タッチパネル	CCJ790/CCE710	09/07 mid
21	PSHEP5508FCZZ		AC	DJ		C	Touch panel fixing sheet(8.5) タッチパネル取付シート		
22	LHLDZ1942FCZZ		AH	DX		C	LCD holder A(8.5) LCD ホルダー A		
23	VVLLQ085YD-A		CE	UH		B	LCD(LCDWVGA8.5) LCD		
	VVLLQ085YD-S		CE	UH	N	B	LCD(LCDWVGA8.5) LCD		09/11 R/C
24	QCNW-0250FCPZ		AZ	FQ		C	LCD-FFC(8.5) LCD-FFC		
	QCNW-0257FCPZ	1	AE	DJ	N	C	LCD-FFC-B(8.5) LCD-FFC-B		09/06
25	LHLDZ1943FCZZ		AH	DX		C	LCD holder B(8.5) LCD ホルダー B		
26	CPWBF1829FC31		BC	GJ		E	LCD inverter PWB(8.5) LCD インバーター基板		
28	DHA i-4269FCPZ		AH	DX		C	Inverter harness(8.5) インバーターハーネス		
29	MSPRP3009FCZZ		AD	DJ		C	LCD earth plate LCD 用アース板		
30	CPWBX1819FCE2		BE	GN	N	E	LVDS PWB LVDS 基板		
	CPWBX1819FCE3	1	BE	GN		E	LVDS PWB (Except Brazil,South Africa,Taiwan) LVDS 基板		09/01
	CPWBX1889FCE1		BD	GN		E	LVDS PWB (Brazil,South Africa,Taiwan) LVDS 基板		
33	PLNS-0106FCZZ		AC	DJ		B	FAX and document lamp lens (Japan only) FAX お知らせランプレンズ		
34	CFILW0332FC01		AL	EB		D	Copy key filter(Color) コピーキーフィルター(カラー)		
35	CFILW0332FC02		AL	EB		D	Copy key filter(Monochrome) コピーキーフィルター(モノクロ)		
36	JBTN-0283FCAZ		AE	DJ		C	Mode key B(8.5) モードキー B		
37	LHLDZ1944FCZZ		AD	DJ		C	Joint holder(8.5) 連結用ホルダー		
38	CPWBN1817FCE1		AQ	EQ		E	USB CN PWB USB コネクタ基板		
39	PSHEP5979FCZ1		AE	DS	N	C	OPE Protect sheet(8.5) OPE 保護マイラー		
	PSHEP5979FCZ2	3	AE	DS		C	OPE Protect sheet(8.5) [Improve performance] OPE 保護マイラー	CCJ800/CCE717	08/12 R/C
41	DHA i-3193FC11		AC	DJ		C	Panel earth harness (Except Brazil,South Africa,Taiwan) パネルアースハーネス		
43	DHA i-4231FCPZ		AC	DJ		C	LSU earth harness LSU アースハーネス		
45	PSHEZ5989FCZ1		AL	EB	N	C	LVDS shield sheet(8.5) (Except Brazil,South Africa,Taiwan) LVDS シールドシート		
	CSHEZ6086FC01	-	BC	GD		C	LCD shield sheet (Brazil,South Africa,Taiwan) LCD シールドシート		-
46	PSHEP5996FCZZ		AA	DJ	N	C	LCD mylar B (Except South Africa,Taiwan) LCD マイラー B		
	PSHEP5996FCZZ	5	AA	DJ		C	LCD mylar B LCD マイラー B	CCJ790/CCE710	09/07 mid
	PSHEP5995FCZZ		AA	DJ	N	C	LCD mylar A(8.5) (Except South Africa,Taiwan) LCD マイラー A		
47	PSHEP5995FCZZ	5	AA	DJ		C	LCD mylar A(8.5) LCD マイラー A	CCJ790/CCE710	09/07 mid
48	DHA i-3412FCZZ		AC	DJ		C	DM drive earth harness DM 駆動アースハーネス		
49	RCORF0058FCPZ	-	AE	DS		C	Core(F10FS33.5*6.5*10-1.3-P.W) [Missing parts code]MX-5000FN/N,MX-5001FN/N 37		1st lot
101	DHA i-4268FCP1	-	BM	HV		C	85 OPE harness P2 [Missing parts code] 85 OPE ハーネス P2		1st lot
	DHA i-4268FCP2	1	BM	HR		C	85 OPE harness P2 85 OPE ハーネス P2	CCJ800/CCE717	08/12 R/C
102	PTPE-0316FCZ1	-	AB	DJ		C	Tape [MX-4100N(Taiwan)] テープ		09/10

4 操作部 (Operation unit)

NO.	PARTS CODE	Inter-change	PRICE RANK Ex. Ja.	NEW MARK	PART RANK	DESCRIPTION	TR No.	Effective time
	(Unit)							
901	CPNLC0290DS52		CH	UM	N	E	Operation panel unit (Except No.101) [MX-3600FN,MX-4100FN,MX-4101FN] 操作パネルユニット	
	CPNLC0290DS58		CH	UM	N	E	Operation panel unit (Except No.101) [MX-4100N,MX-4101N(Brazil,South Africa), MX-5000N,MX-5001N(South Africa)] 操作パネルユニット	
	CPNLC0290DS51		CH	UM	N	E	Operation panel unit (Except No.101) [MX-4100N,MX-4101N(Except Brazil,South Africa)] 操作パネルユニット	
	CPNLC0290DS59		CH	UM	N	E	Operation panel unit (Except No.101) [MX-5001N(Brazil)] 操作パネルユニット	
	CPNLC0290DS54	-	CF	UK		E	Operation panel unit (Except No.101) [MX-5000FN,MX-5001FN] 操作パネルユニット	1st lot
	CPNLC0290DS52	1	CH	UM		E	Operation panel unit (Except No.101) [MX-5000FN,MX-5001FN] 操作パネルユニット	10/04
	CPNLC0290DS53	-	CF	UK		E	Operation panel unit (Except No.101) [MX-5000N,MX-5001N(Except Brazil,South Africa)] 操作パネルユニット	1st lot
	CPNLC0290DS51	1	CH	UM		E	Operation panel unit (Except No.101) [MX-5000N,MX-5001N(Except Brazil,South Africa)] 操作パネルユニット	10/04
	CPNLC0290DS63	-	CG	UM		E	Operation panel unit (Except No.101) [MX-4100N,MX-5000N(Taiwan)] 操作パネルユニット	-

4 操作部 (Operation unit)

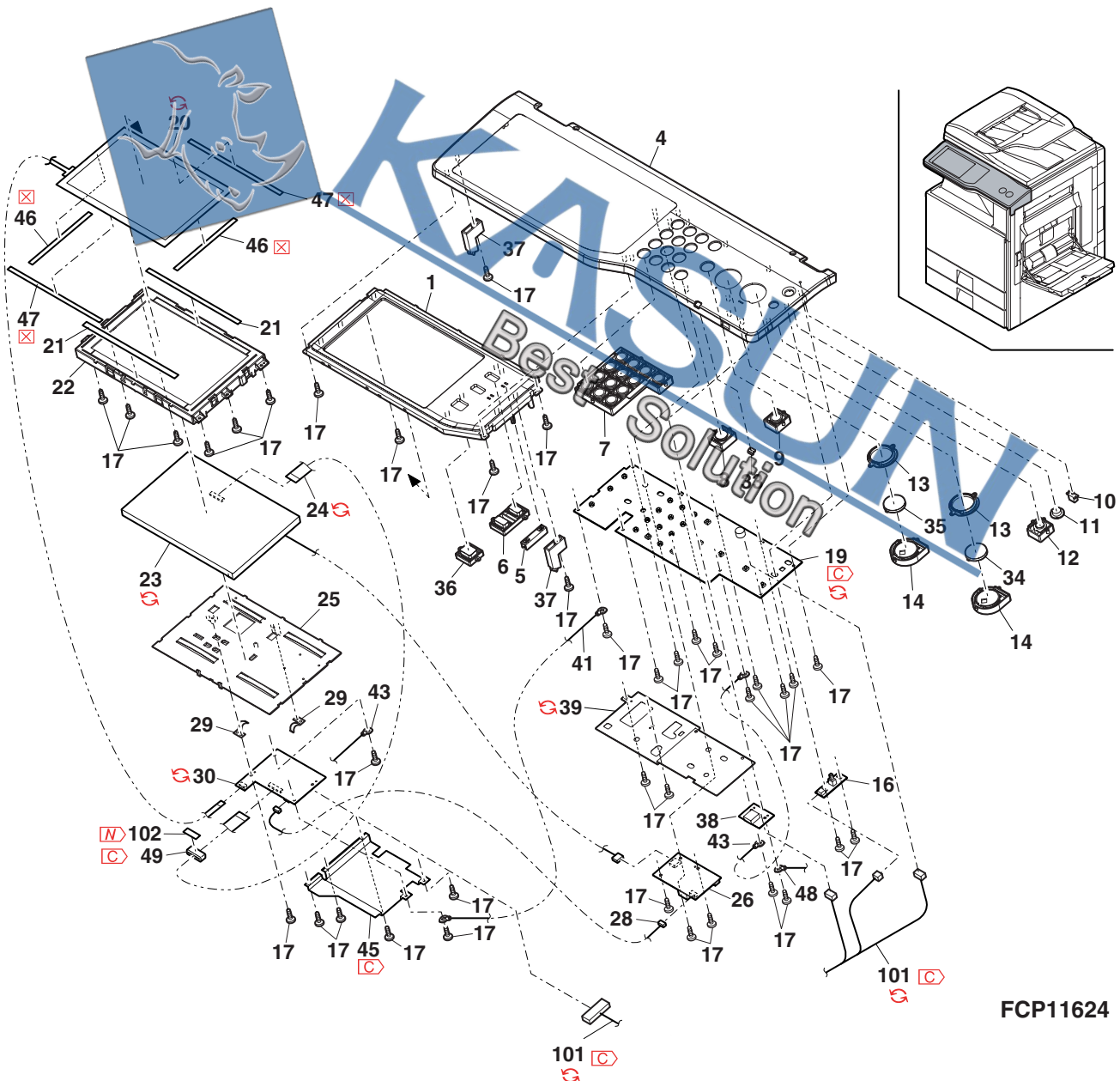

FCP11624

5 スキャナユニット 1(Scanner unit 1)

NO.	PARTS CODE	Inter-change	PRICE RANK		NEW MARK	PART RANK	DESCRIPTION	TR No.	Effective time
			Ex.	Ja.					
2	XHBS730P04000		AA	DD		C	Screw(3×4)		
3	QCNW-0251FCPZ		BB	GD		C	CCD-F FFC		
5	PBOX-0179FCZZ	-	AM	EG		D	Dark box [Missing parts code]		1st lot
5	PBOX-0199FCZZ	1	AL	EB		D	Dark box [Commonization]		11/02 R/C
7	PCOVP2185FCZZ		AG	DS		D	FFC cover		
8	CPLTM7621DS51		BZ	TF		E	Lens unit		
8	CPLTM7621DS54	1	BZ	RR		E	Lens unit		09/03
9	XHBS730P08KS0		AC	DD		C	Screw(3×8KS)		
10	DHAI-4278FCPZ		AX	FG		C	RSPF joint harness [MX-3600FN,MX-4100FN/N,MX-5000FN/N]		
11	LPLTM6668FCZZ		AE	DJ		C	SPF connector fixing plate [MX-3600FN,MX-4100FN/N,MX-5000FN/N]		
	LPLTM6774FCZZ		AD	DJ		C	SPF connector fixing plate [MX-4101FN/N,MX-5001FN/N]		
12	XHBS740P06000		AA	DD		C	Screw(4×6)		
14	PCOVP1857FCZZ		AL	EB		D	SCN PWB cover		
16	LHLDW0825FCZZ		AB	DD		C	Wire saddle		
17	LHLDW0595FCZZ		AC	DD		C	Edge saddle(EDS-2)		
17	LHLDW1285FCZZ	1	AC	DJ		C	Edge saddle(EH11)		08/12
18	LPLTM6523FCZZ		AF	DS		C	OC reinforce plate		
19	LPLTM6522FCZZ		AK	DX		C	OC fixing plate		
20	LPLTM6495FCZZ		AC	DJ		C	OC hinge fixing plate		
21	DHAI-4201FCP1		BB	DX		C	SCN-WH harness 2		
22	XHBS740P08000		AA	DD		C	Screw(4×8)		
23	LBSHC0321FCZZ		AA	DJ		C	Edging(L=30)		
24	PGIDM2111FCZZ		AC	DJ		C	Sensor guide		
25	VHPLG217LS-1		AM	EG		B	Photo sensor(LG217L-5S)		
27	LBNDJ0004FCZZ		AB	DD		C	Clamp		
29	LBSHC0329FCZZ		AC	DJ		C	Edge protect(15mm)		
31	VHPLG217L5A		AM	EG		B	Photo sensor(LG217L-5A)		
32	XBBS740P14000		AB	DD		C	Screw(4×14)		
34	PSHEZ5364FCZZ		AC	DJ		C	CCD harness protect sheet		
35	PSHEZ5365FCZ1		AC	DJ		C	CCD harness lower sheet		
36	DHAI-3744FCZZ		AF	DS		C	MHPS harness		
37	LPLTM7618FCZZ		AF	DS		C	OP harness plate		
38	DHAI-4268FCP1		BM	HV	N	C	85 OPE harness P2		
38	DHAI-4268FCP2	1	BM	HR		C	85 OPE harness P2	CCJ800/ CCE717	08/12 R/C
39	PSHEP5560FCZ1		AF	DJ		C	Scanner body sheet CJ		
40	PGSK-0071FCPZ		AD	DJ		C	Gasket		
41	LBNDJ0011FCZZ		AB	DD		C	Clamp band(NK-5N)		
42	LBNDJ0071FCZZ		AC	DJ		C	Band(RSG-100)		
43	PMLT-1789FCZZ		AC	DJ		C	CCD cushion		
44	PMLT-1791FCZZ		AA	DJ		C	T glass lower cushion		
45	LHLDZ1700FCZZ		AF	DS		C	I/F cable holder lower [MX-4101FN/N,MX-5001FN/N]		
46	PCOVP1901FCZZ		AC	DJ		D	Interface harness cover [MX-4101FN/N,MX-5001FN/N]		
47	XEBS740P10000		AA	DD		C	Screw(4×10)		
48	PSHEZ5554FCPZ		AG	DS		C	Earth sheet CJ		
49	PSPO-0004FCPZ		AD	DJ		C	CJ cushion		
50	PGSK-0082FCPZ	-	AD	DJ		C	Gasket (Brazil,South Africa,Taiwan)		
51	XHBS730P06000		AC	DD		C	Screw(3×6)		
101	PSHEZ0325QSZZ	-	AB	DJ		C	Frame lower sheet		
101	PSHEZ0325QSZZ	-	AB	DJ		C	Frame lower sheet		09/04 R/C
102	PMLT-1293FCZZ	-	AC	DJ		C	Cushion		08/10 mid
103	PMLT-1896FCZZ	-	AB	DJ		C	Rail cution	ARJ971/ ARE975	10/03
901	(Unit)								
	DUNT-8061DSZZ		CL	UT		E	Optical unit (Include Block[1]-16,[3],[6]-901,[7]) [MX-3600FN,MX-4100FN/N,MX-5000FN/N] (except Brazil,South Africa)		
	DUNT-8061DS13		CK	UR	N	E	Optical unit (Include Block[1]-16,[3],[6]-901,[7]) [MX-4101N,MX-5001N(Europe)]		
	DUNT-8061DS11		CK	UR	N	E	Optical unit (Include Block[1]-16,[3],[6]-901,[7]) [MX-4101FN/N,MX-5001FN/N] (except Europe,Brazil,South Africa)		
	DUNT-8061DS16		CG	UM	N	E	Optical unit (Include Block[1]-16,[3],[6]-901,[7]) [MX-4100N,MX-5000N(Brazil,South Africa)]		
	DUNT-8061DS20		CG	UM	N	E	Optical unit (Include Block[1]-16,[3],[6]-901,[7]) [MX-4101N,MX-5001N(Brazil,South Africa)]		
	DUNT-8061DS23	-	CG	UM	N	E	Optical unit (Include Block[1]-16,[3],[6]-901,[7]) [MX-4100N,MX-5000N(Brazil,South Africa,Taiwan)]		1st lot

5 スキャナユニット 1(Scanner unit 1)

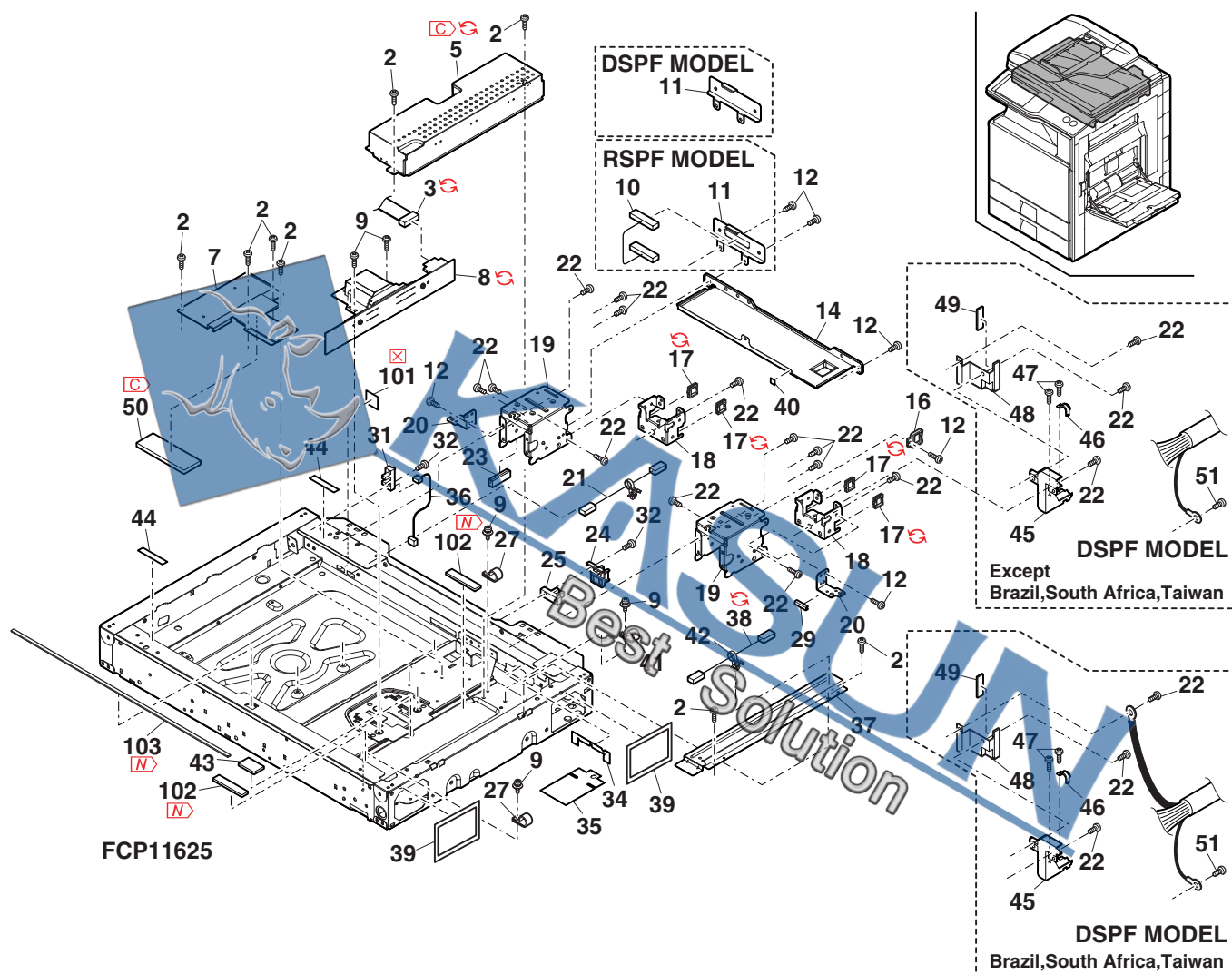

6 スキャナユニット 2(Scanner unit 2)

NO.	PARTS CODE	Inter-change	PRICE RANK		NEW MARK	PART RANK	DESCRIPTION	TR No.	Effective time
			Ex.	Ja.					
1	PWIR-0191FCP1		AN	EG		C	MB wire R	MB ワयर R	
2	CHLDZ1663FC31		BC	GJ		E	2nd,3rd mirror unit	2nd,3rd ミラーユニット	
3	PGIDM1890FCZ1		AC	DJ		C	CL guide	CL ガイド	
4	XBBS740P06000		AA	DD		C	Screw(4x6)	ビス	
5	LHLDZ1505FCZZ		AC	DJ		C	Wire holder	ワイヤホルダー	
6	CDAIU0619DS68		BN	LE		E	Lamp unit	ランプユニット	
7	NPLYZ0401FCZZ		BB	GD		C	Pulley(50T)	プーリー	
8	NBLTH0440FCZZ		AS	EQ		B	Winder drive belt	巻取り駆動ベルト	
9	LX-BZ0049FCPZ		AB	DD		C	Screw(4x6)	ビス	
10	NPLYZ0506FCZZ		AL	EB		C	Winder pulley	巻取りプーリー	
11	NSFTZ2694FCPZ		AY	FQ		C	Winder drive shaft	巻取り駆動軸	
12	PWIR-0192FCP1		AN	EG		C	MB wire F	MB ワयर F	
13	XHBS730P06000		AC	DD		C	Screw(3x6)	ビス	
14	RMOTS0920FCPZ		BF	GN		B	Scanner motor	スキャナモーター	
15	MSPRT3388FCZZ		AC	DJ		C	Mirror motor spring	ミラーモータースプリング	
16	CPLTM6520FC01		AH	DX		C	Mirror motor fixing plate	ミラーモーター取付板	
17	NGERH1647FCZZ		AE	DJ		C	Mirror motor idle gear	ミラーモーターアイドルギヤ	
18	XRESP70-08000		AA	DD		C	E ring(E7)	E リング	
19	VHI28F081LD6F	-	AW	FG		B	SCU flash PWB(28F081LD6F)	[Missing parts code] SCU フラッシュ基板	1st lot
20	CPWBX1824DS52		CA	TR	N	E	Scanner control PWB	スキャナコントロール基板	
	CPWBX1824DS54	1	CA	TR		E	Scanner control PWB	スキャナコントロール基板	09/02 R/C
	CPWBX1824DS54	1	CA	TR		E	Scanner control PWB [Carried-out timing change] [MX-4101FN/N,MX-5001FN/N]	スキャナコントロール基板	09/03 R/C
	CPWBX1906DS60		BW	RJ	N	E	Scanner control PWB [MX-4101N,MX-5001N(200V series)]	スキャナコントロール基板	11/03
	CPWBX1824DS54	1	CA	TF		E	Scanner control PWB [MX-3600FN,MX-4100FN/N,MX-5000FN/N]	スキャナコントロール基板	09/03
	CPWBX1906DS59	1	BW	RB	N	E	Scanner control PWB [MX-4100N,MX-5000N(200V series)]	スキャナコントロール基板	11/03
22	LPLTM7619FCZZ		AL	EB		C	Scanner PWB fixing plate	スキャナ基板取付板	
23	NBRGY0466FCZZ		AK	EB		C	E ring(E8-16)	軸受	
	NBRGY0466FCZ1	1	AK	DX		C	E ring(E8-16) [Productivity improvement]	軸受	11/01 R/C
24	LFIIX-0537FCZZ		AD	DJ		C	Harness (wire)	ハーネス押え	
25	LDAIU0610FCZZ		AE	DS		D	Harness wiring base	ハーネス押えベース	
26	XHBS740P06000		AA	DD		C	Screw(4x6)	ビス	
28	PGUMS0283FCZ2		AA	DJ		C	Table glass gum	テーブルガラスゴム	
29	XHBS740P08000		AA	DD		C	Screw(4x8)	ビス	
30	NPLYZ0006QSZ1		AD	DJ		C	L pulley	レプーリー	
31	PSHEZ5768FCZZ		AA	DJ		C	Screw protect sheet	ビス保護シート	
32	NPLYZ0005QSZZ		AG	DX		C	Pulley	定プーリー	
33	LRALM0225FCZZ		AG	DS		A	MB-B rail R	MB-B レール R	
34	LRALM0226FCZZ		AE	DS		A	MB-B rail F	MB-B レール F	
35	LHLDZ1945FCZZ		AG	DS		C	ORS PWB holder	受光基板ホルダー	
36	CPWBF1454FCE2		BN	FQ		E	ORS PWB	受光基板	
37	XEPS740P06000		AB	DD		C	Screw(4x6)	ビス	
38	LX-BZ2106ACZZ		AB	DD		C	Screw(2x4)	ビス	
40	LBNDJ0071FCZZ		AC	DJ		C	Band(RSG-100)	バンド	
41	LX-BZ0004QSPZ		AB	DD		C	Red screw(3x6)	赤ビス	
46	PGSK-0071FCPZ		AD	DJ		C	Gasket	ガスケット	
47	PGUMS0336FCZZ		AB	DJ		C	Table glass gum	テーブルガラスゴム	
48	LHLDW1057FCZZ		AB	DD		C	Wire saddle(LWS35)	ワイヤサドル	
49	PSHEP5973FCZZ		AB	DJ		C	CCD harness sheet	CCD ハーネスシート	
50	PSHEP5972FCZZ		AB	DJ		C	OP harness sheet	OP ハーネスシート	
51	XRESP40-05000		AA	DD		C	E ring(E4)	E リング	
101	LX-WZ0119FCP1		AC	DD		C	Washer	ワッシャー	
901	(Unit)								
	DUNT-8061DSZZ		CL	UT		E	Optical unit (include Block[1]-16,[3],[5],[7]) [MX-3600FN,MX-4100FN/N,MX-5000FN/N]	光学ユニット	
	DUNT-8061DS13		CK	UR	N	E	Optical unit (include Block[1]-16,[3],[5],[7]) [MX-4101N,MX-5001N(Europe)]	光学ユニット	
	DUNT-8061DS11		CK	UR	N	E	Optical unit (include Block[1]-16,[3],[5],[7]) [MX-4101FN/N,MX-5001FN/N]	光学ユニット	
	DUNT-8061DS16		CG	UM	N	E	Optical unit (include Block[1]-16,[3],[5],[7]) [MX-4100N,MX-5000N(Brazil,South Africa)]	光学ユニット	
	DUNT-8061DS20		CG	UM	N	E	Optical unit (include Block[1]-16,[3],[5],[7]) [MX-4101N,MX-5001N(Brazil,South Africa)]	光学ユニット	
	DUNT-8061DS23	-	CG	UM	N	E	Optical unit (include Block[1]-16,[3],[5],[7]) [MX-4100N,MX-5000N(Brazil,South Africa,Taiwan)]	光学ユニット	1st lot

6 スキャナユニット 2(Scanner unit 2)

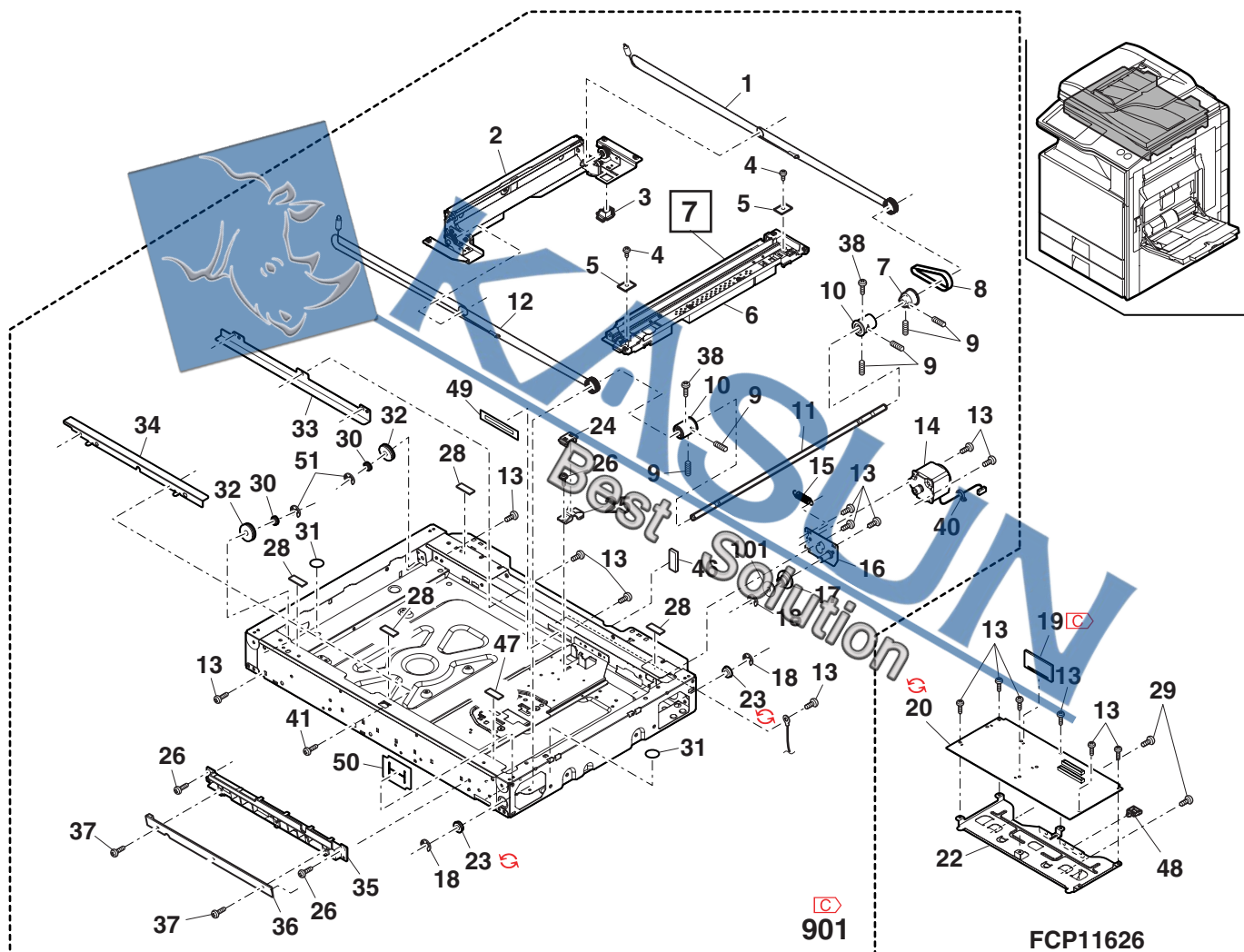

7 ランプユニット (Lamp unit)

NO.	PARTS CODE	PRICE RANK		NEW MARK	PART RANK	DESCRIPTION
		Ex.	Ja.			
1	RLMPD0767FCZZ	BC	GJ		B	Lamp キセノンランプ
2	XEBS730P08000	AC	DD		C	Screw(3×8) ビス
3	XBBS730P12000	AA	DD		C	Screw(3×12) ビス
4	MSPRP2825FCZZ	AC	DJ		C	Mirror spring ミラーสปริง
5	TLABZ4335FCZZ	AB	DJ		D	High voltage caution label N 高圧注意ラベルN
6	PREFL0173FCZZ	AN	EQ		C	Reflector リフレクター
7	MSLi-0138FCZZ	AC	DJ		C	Slider スライダー
8	PCUSU0203FCZZ	AE	DS		C	Cushion 防振クッション
9	LSTYM0261FCZZ	AB	DJ		C	Wire support plate ワイヤ支持板
10	LDAiU0619FCZ1	AS	EQ		D	Lamp base ランプベース
12	PMiR-0164FCZZ	AP	EQ		B	1st mirror 第1ミラー
13	QCNW-0227FCZ1	AE	DJ		C	SCN-Lamp FFC SCN-ランプ FFC
14	LFiX-0545FCZZ	AC	DJ		C	CL lead harness fixer CLリードハーネス押え
15	CPWBF1678FC31	BD	GN		E	CL inverter CLインバーター
16	PCUSF0334FCZZ	AP	EQ		C	Mirror cushion ミラークッション
(Unit)						
901	CDAiU0619DS68	BN	LE		E	Lamp unit ランプユニット

7 ランプユニット (Lamp unit)

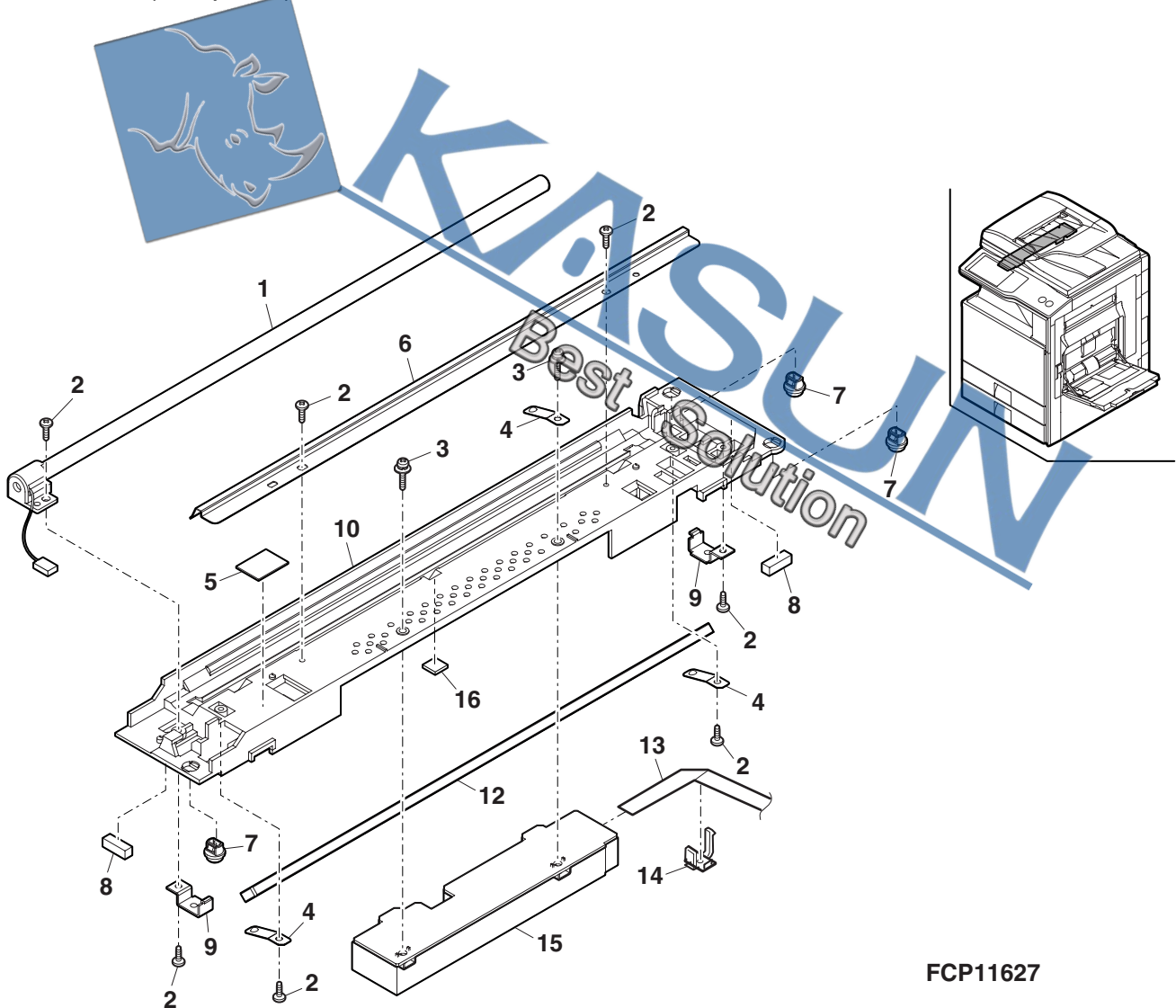

FCP11627

8 カセットユニット (Cassette unit)

NO.	PARTS CODE	Inter-change	PRICE RANK		NEW MARK	PART RANK	DESCRIPTION	TR No.	Effective time
			Ex.	Ja.					
1	JHNDP0200FCZZ		AU	EZ		C	Cassette handle	カセット取手	
2	XEBS730P08000		AC	DD		C	Screw(3×8)	ビス	
3	GCOV-0282FCZZ		AH	DX		D	Cassette handle cover	カセット取手がバ	
3	GCOV-0282FCZ1	1	AG	DX		D	Cassette handle cover	カセット取手がバ	10/12 R/C
4	PSHEZ5948FCZZ		AD	DJ		C	Cassette handle sheet	カセット取手シート	
5	LPLTM6443FCZZ		AS	EQ		C	Rotation plate	回転板	
6	LPLTP6439FCZ1		AE	DS		C	Rear edge plate	後端板	
	TCADZ6029FCZ1		AE	DJ		D	Size display label (Japan)	サイズ表示ラベル	
7	TCADZ6028FCZ1		AE	DJ		D	Size display label (AB Series,Except Taiwan)	サイズ表示ラベル	
	TCADZ6027FCZ1		AD	DJ		D	Size display label (Inch Series)	サイズ表示ラベル	
	TCADZ6030FCZ1		AE	DJ		D	Size display label (Taiwan)	サイズ表示ラベル	
8	PSHEZ5397FCZ1		AD	DD		C	Rotation sheet R	回転シートカラーノ R	
9	LPLTP6438FCZZ		AF	DS		C	Multi size detect plate	マルチサイズ検知プレート	
10	LPLTP6436FCZ1		AN	EQ		C	500 regulation plate R	500 規制板 R	
12	PTPE-0282FCZ1		AA	DJ		C	Side plate tape R	側板テープ R	
13	LPLTM6445FCZZ		AB	DJ		C	Regulation plate	規制板	
15	XEBS740P12000		AA	DD		C	Screw(4×12)	ビス	
16	LPLTP6440FCZ1		AD	DJ		C	OC adjust plate	OC 調整板	
17	NGERH1609FCZZ		AC	DJ		C	Gear(18T)	ギヤ	
18	MSPRC3400FCZZ		AC	DJ		C	Cassette earth spring	カセットアースフ リング	
19	PSHEZ5760FCZZ		AC	DJ		C	Rotation plate damper 2	回転板消音材 2	
20	GCASP0177FCZZ		BA	FX		D	500 cassette	500 カセット	
21	MLEVP0925FCZZ		AC	DJ		C	Remain actuator	残量フアクチュエーター	
22	MSPRD3419FCZZ		AB	DJ		C	Remain actuator spring	残量フアクチュエーターフ リング	
23	XEBS740P06000		AA	DD		C	Screw(4×6)	ビス	
24	XRESP70-03000		AA	DD		C	E ring(E7)	E リング	
25	PSHEZ5387FCZ1		AD	DJ		C	Multi separate front sheet R	マルチ分離前シート R	
26	CPLTM6444DS51		AS	EZ		C	Lift plate	リフトプレート	
27	MSPRD3418FCZZ		AF	DS		C	Lift plate damper spring	リフトプレート消音スプリング	
28	LX-BZ1023FCZZ		AD	DJ		C	Step screw	誤挿入防止段ビス	
29	MARMP0320FCZZ		AG	DX		C	Multi size detect arm	マルチサイズ検知アーム	
30	XWHS740-08120		AA	DD		C	Washer	ワッシャー	
33	LPLTP6437FCZZ		AQ	EQ		C	500 regulation plate F	500 規制板 F	
34	LHLDZ1618FCZZ		AC	DJ		C	Rear edge plate holder	後端板ホルダー	
34	LHLDZ1618FCZ1	1	AC	DJ		C	Rear edge plate holder	後端板ホルダー	08/10 mid
	LX-BZ0531FCPZ		AB	DD		C	Screw(4×8)	ビス	
35	XEBS740P08000	1	AA	DD		C	Screw (4×8)	ビス (4×8)	11/12
36	LHLDW1226FCZZ		AB	DJ		C	Turn fastener	ターンファスナー	
38	LHLDZ1728FCZ1		AD	DJ		C	Regulation plate spring holder	規制板バネホルダー	
	MSPRC3551FCZZ		AD	DJ		C	Regulation plate spring holder spring	規制板バネホルダースプリング	
39	MSPRC4221FCZZ	1	AD	DJ		C	Regulation plate spring holder spring	規制板バネホルダースプリング	11/01 R/C
501	CCASP0177DS56		BM	HV	N	E	Cassette unit	カセットユニット	

8 カセットユニット (Cassette unit)

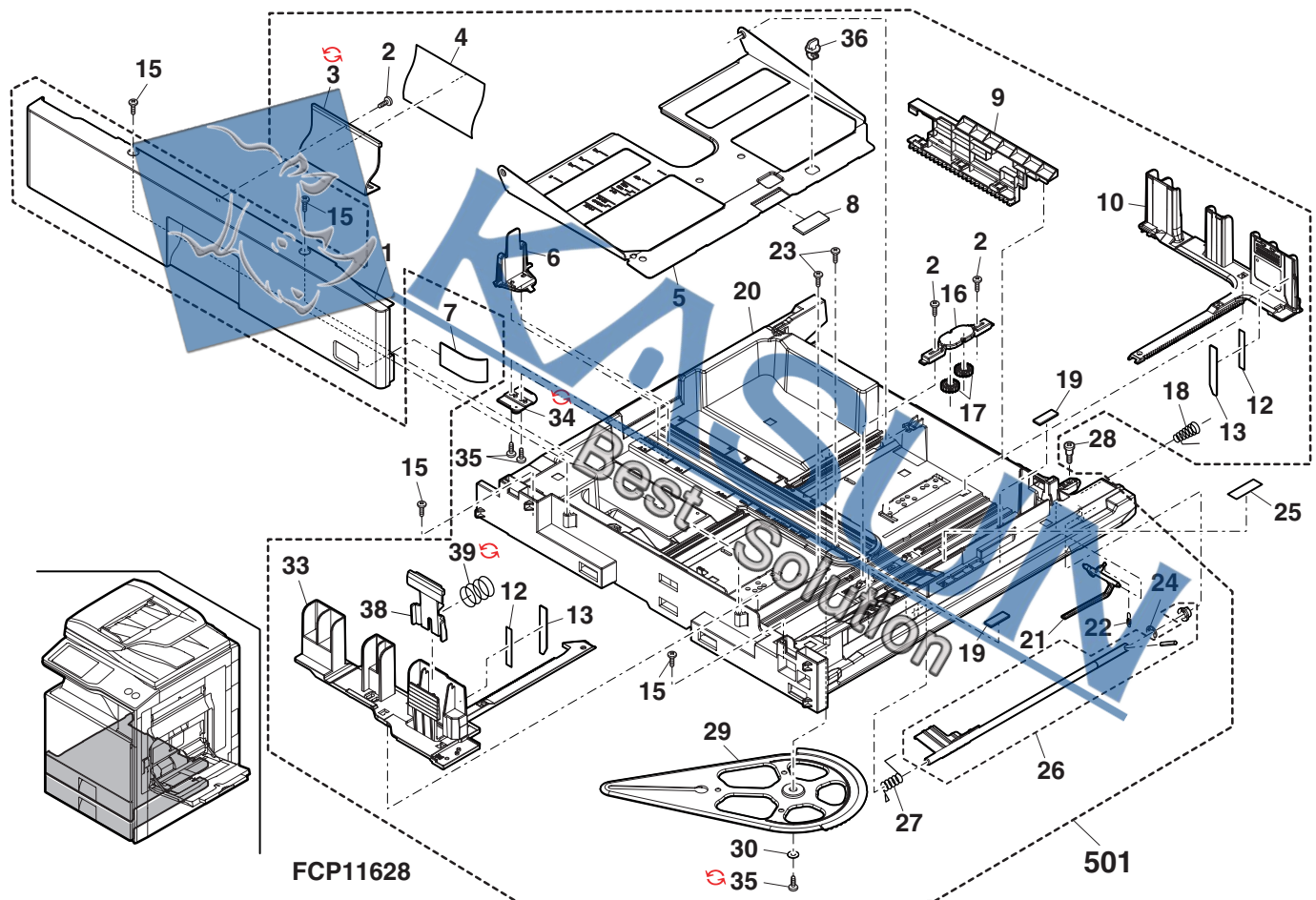

⑨ カセット給紙ユニット 1 (Cassette paper feed unit 1)

[illegible]

9 カセット給紙ユニット 1(Cassette paper feed unit 1)

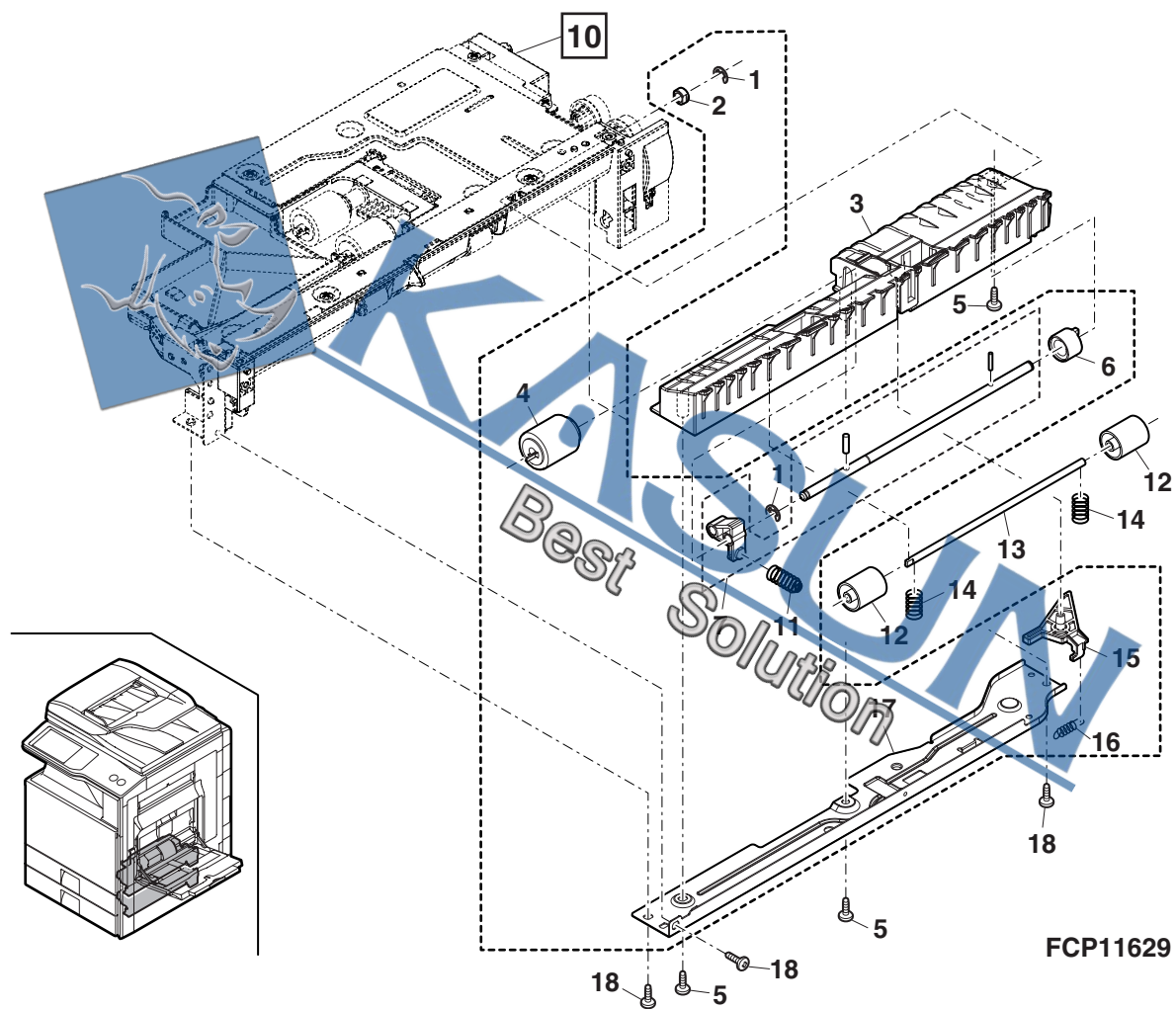

10 カセット給紙ユニット 2(Cassette paper feed unit 2)

NO.	PARTS CODE	Inter-change	PRICE RANK		NEW MARK	PART RANK	DESCRIPTION	TR No.	Effective time
			Ex.	Ja.					
1	LPLTM6514FCZZ		AN	EQ		C	PF upper PG reinforce plate 給紙上 PG 補強板		
2	XEBS730P08000		AC	DD		C	Screw(3×8) ビス		
3	DHAi-4245FCPZ		AM	EG		C	Paper feed harness (1CS) 給紙ハーネス		
7	XHBS740P08000		AL	EB		C	Paper feed harness (2CS) 給紙ハーネス		
8	NROLR1524FCZZ		AA	DD		C	Screw(4×8) ビス		
9	LHLDZ1678FCZZ		AT	EZ		C	Transport roller 1 搬送ローラー 1		
10	XEBS740P10000		AB	DJ		C	Bearing holder 軸受ホルダー		
11	NGERH1638FCZZ		AA	DD		C	Screw(4×10) ビス		
12	NPLYZ0441FCZZ		AD	DJ		C	Gear(20T-P) ギア		
12	NPLYZ0489FCZZ		AC	DJ		C	Pulley(22P) (1CS) プーリー		
13	LPiNS0133FCZZ		AR	EQ		C	Pulley(22P) (2CS) プーリー		
14	XRESP50-06000		AA	DD		C	Pin(2-10) 平行ピン		
15	NBRGM0096FCZ1		AA	DD		C	E ring(E5) E リング		
16	VHPGP1A73A+-18		AC	DJ		C	Bearing 軸受		
17	LFRM-1161FCZZ		AF	DS		B	Photo sensor(GP1S73A) フォトセンサー		
18	MSPRT3431FCZZ		AE	DS		C	Paper feed R frame 給紙 R フレーム		
19	MLEVP1095FCZZ		AC	DJ		C	Pick pressure spring ピックアップ加圧スプリング		
21	LPLTP5827FCZZ		AC	DJ		C	Pickup release lever 呼び込解除レバー		
23	MLEVP0949FCZZ		AF	DS		C	Multi sensor fixing plate マルチセンサー取付板		
23	MLEVP1169FCZZ	3	AC	DJ		C	PE actuator PE アクチュエーター		
24	PGiDM2415FCZZ		AC	DJ		C	PE actuator N [Commonization] PE アクチュエーター N		1st lot
25	PGiDM2416FCZZ		AR	EQ		C	PF upper paper guide 給紙上ペーパーガイド		
25	PGiDM2416FCZ1	1	AG	DS		C	Paper feed paper guide-F 給紙ペーパーガイド-F		08/09 R/C
26	LFRM-1161FCZZ		AG	DS		C	Paper feed paper guide-F 給紙ペーパーガイド-F		
28	LHLDZ1965FCZZ		AE	DS		C	Paper feed F frame 給紙 F フレーム		
29	NROLP1351FCZZ		AE	DS		C	Pickup holder 呼び込ホルダー		
30	XRESP40-06000		AG	DX		C	Follow roller 従動ローラー		
31	LPLTP6795FCZZ		AA	DD		C	E ring(E4) E リング		
32	VHPGP2A200L-18		AE	DS		C	Sensor fixing plate センサー取付け板		
32	VHPGP2A25J+-1	4	AQ	EQ	N	B	Reflection sensor(GP2A200L) 反射型センサー		
34	NSFTZ2927FCZ1		AQ	EQ		B	Reflection sensor (GP2A200L) 反射型センサー	CCE915	11/02 R/C
35	NSFTZ2928FCZZ		BR	LX		C	Paper feed shaft 給紙軸		
36	NPLYZ0365FCZZ		AR	EQ		C	Pickup shaft 呼び込軸		
37	NPLYZ0476FCZZ		AC	DJ		C	Pickup roller pulley 呼び込ローラープーリー		
38	NCPL-0081FCBZ		AH	DX		C	Pickup roller pulley 給紙ローラープーリー		
39	NBLTH0412FCZZ		AH	DX		C	Multi separate coupling マルチ分離カップリング		
40	NROLR1467FCZ2		AE	DJ		B	Belt(57MXL3.2) ベルト		
41	NROLR1466FCZ1		AN	EQ		A	Pickup roller 呼び込ローラー		
47	PRNGP0124FCZZ		AN	DX		A	PF separate roller 給紙分離ローラー		
501	CGiDM2415FC35		AA	DJ		C	Crescent ring(φ6) (2CS) クレセントリング		
501	CGiDM2415FC51	3	BU	NU	N	E	1CS paper feed upper unit 1CS 給紙上ユニット	CCE915	11/02 R/C
501	CGiDM2415FC36		BR	LX	N	E	1CS paper feed upper unit 1CS 給紙上ユニット		
501	CGiDM2415FC52	3	BT	MW	N	E	2CS paper feed upper unit 2CS 給紙上ユニット	CCE915	11/02 R/C
501	CGiDM2415FC52		BR	LX	N	E	2CS paper feed upper unit 2CS 給紙上ユニット		

10 カセット給紙ユニット 2(Cassette paper feed unit 2)

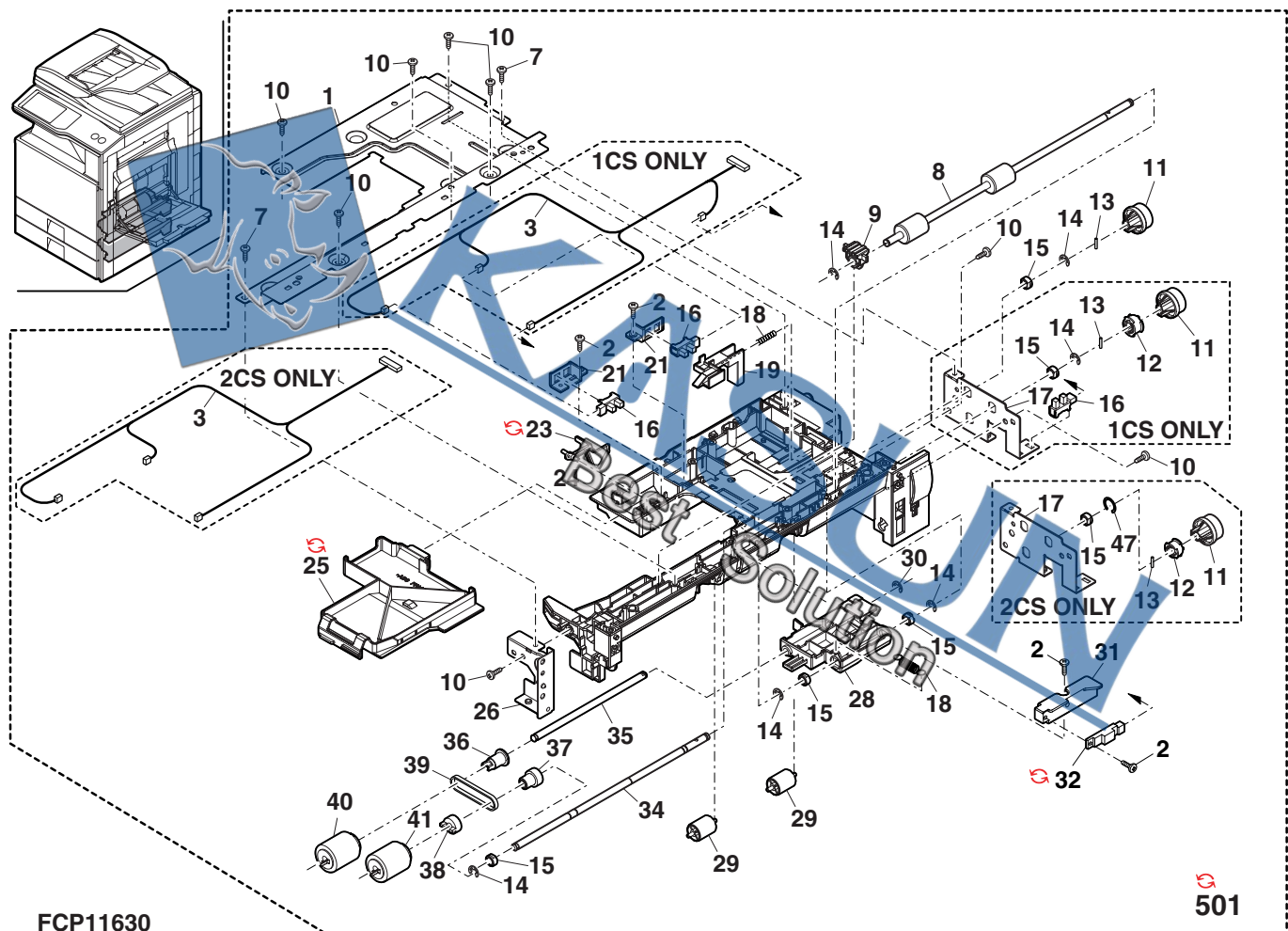

FCP11630

501

11 給紙搬送部 (Paper feed transport section)

[illegible]

11 給紙搬送部 (Paper feed transport section)

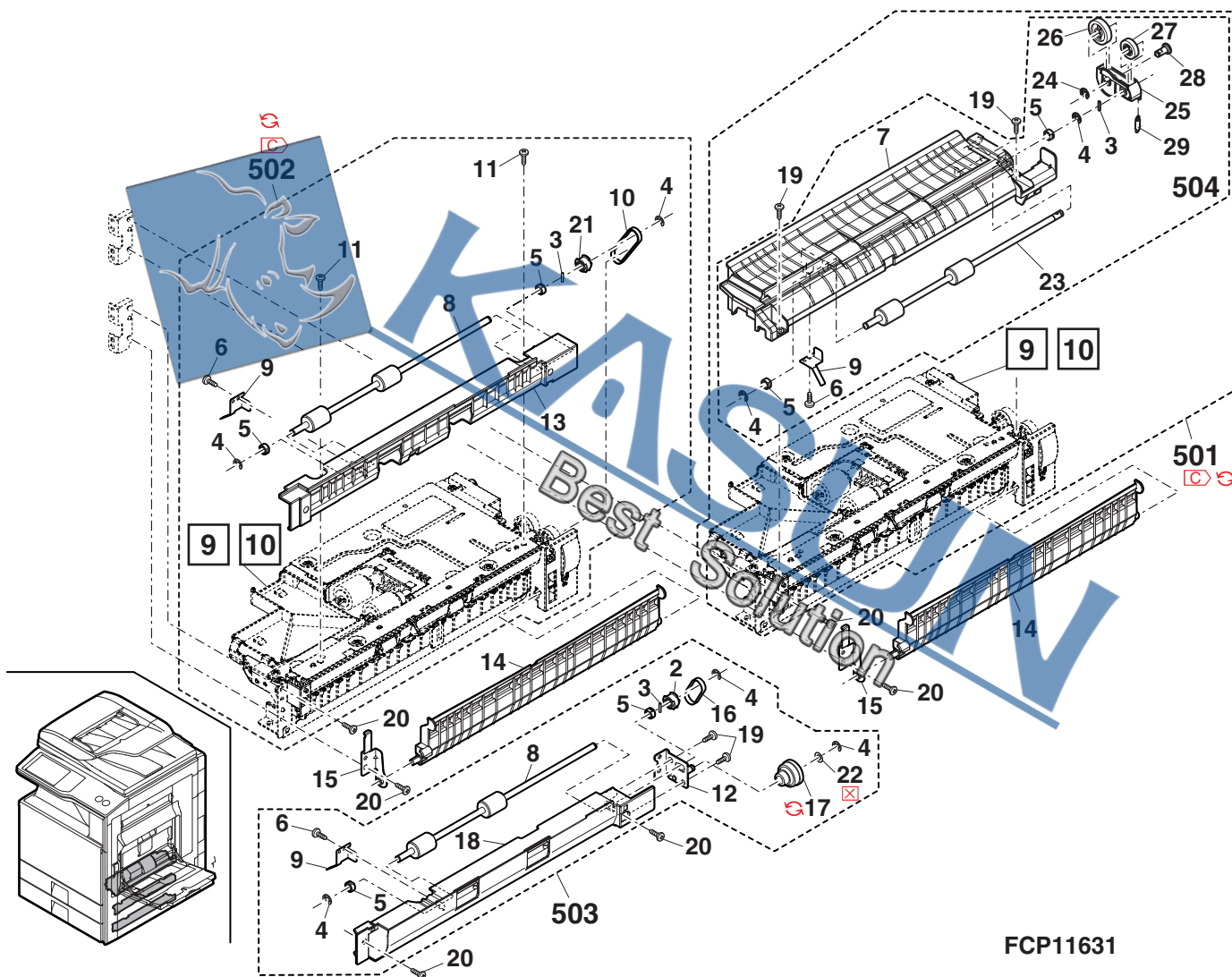

12 右下ドアユニット (Right lower door unit)

NO.	PARTS CODE	Inter-change	PRICE RANK Ex. Ja.	NEW MARK	PART RANK	DESCRIPTION	TR No.	Effective time
1	PGiDM2473FCZZ		AX FG	N	C	Right lower door paper guide 右下ドアペーパーガイド		
	PGiDM2473FCZ1	3	AW FG		C	Right lower door paper guide 右下ドアペーパーガイド	CCJ852/CCE760	09/12
	PGiDM2473FCZ2	3	AW FG	N	C	Right lower door paper guide 右下ドアペーパーガイド		11/02 R/C
2	XEBS740P12000		AA DD		C	Screw(4×12) ビス		
3	LSTPP0275FCZZ		AE DS		C	Stopper ストップパ		
4	MLEVP0950FCZZ		AE DS		C	Right door lock release lever 右ドアロック解除レバー		
5	XBPS730P06000		AA DD		C	Screw(3×6) ビス		
6	PTME-0308FCZZ		AC DJ		C	Right lower door lock pawl 右下ドアロック爪		
7	NSFTZ2930FCZZ		BQ LP		C	Right lower door lock shaft 右下ドアロック軸		
8	LHLDZ1639FCZZ		AC DJ		C	Right door fulcrum holder R 右ドア支点ホルダー-R		
9	MSPRC3402FCZZ		AC DJ		C	Lock lever pressure spring ロックレバー加圧スプリング		
10	GCAB-1136FCZZ		AZ FG		D	Right lower door cabinet 右下ドアキャビネット		
11	GDOR-0042FCZZ		AE DJ		D	Cover right lower door 蓋右下ドア		
12	NRÖLP1516FCZZ		AA DJ		C	Transport follower roller 搬送従動ローラー		
13	MSPRC3401FCZZ		AB DJ		C	Right lower door pressure spring 右下ドア加圧スプリング		
14	NSFTZ2949FCZZ		AG DX		C	Right door follower shaft 右ドア従動軸		
15	LX-BZ3008SCPM		AA DD		C	Screw(3×8) キャブスクリュー		
16	PRNGP0077FCZZ		AC DJ		C	Resin ring(E7) 樹脂リング		
17	XHBS740P08000		AA DD		C	Screw(4×8) ビス		
19	LHLDZ1638FCZZ		AC DJ		C	Right door fulcrum holder F 右ドア支点ホルダー-F		
20	PMLT-1648FCZZ		AC DJ		C	Right lower door cushion 右下ドアモルト		
21	PSHEP5916FCZZ		AA DJ	N	C	Right lower door sheet 右下ドアシート		
(Unit)								
901	CCAB-1136DS54		BE GN	N	E	Right lower door unit 右下ドアユニット		
	CCAB-1136DS54	3	BD GN		E	Right lower door unit 右下ドアユニット	CCJ852/CCE760	09/12
	CCAB-1136DS55	3	BD GN	N	E	Right lower door unit 右下ドアユニット		11/02 R/C

12 右下ドアユニット (Right lower door unit)

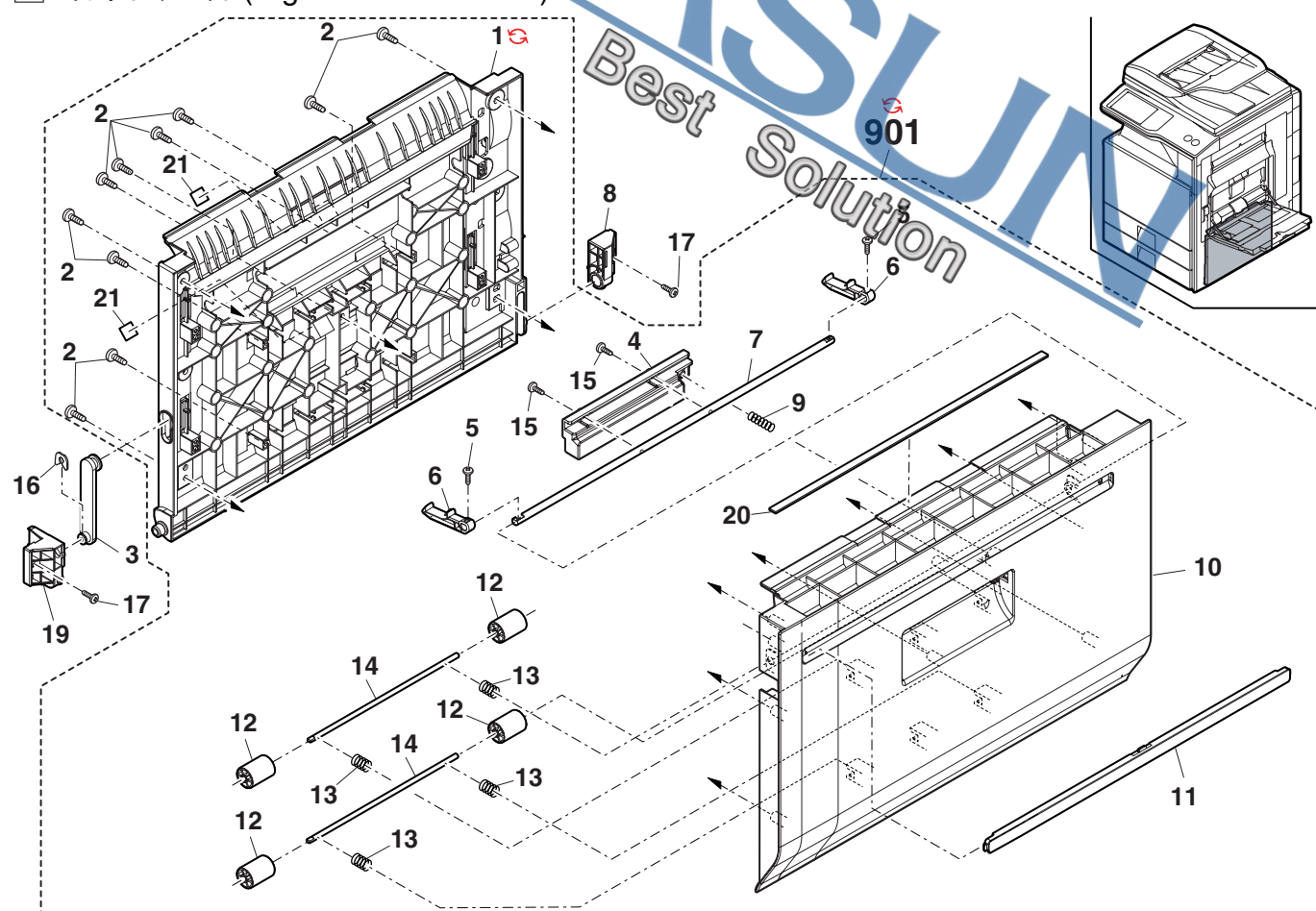

FCP11632

13 マルチトレイユニット (Multi tray unit)

NO.	PARTS CODE	Inter-change	PRICE RANK		NEW MARK	PART RANK	DESCRIPTION	TR No.	Effective time
			Ex.	Ja.					
1	CPLTM6610FC02		AE	DJ		C	MF tray arm plate		
2	XHBS740P08000		AA	DD		C	Screw(4×8)		
3	MARMP0322FCZZ		AC	DJ		C	MF tray arm		
4	PGiDM2119FCZZ		AE	DJ		C	MF width guide R		
5	TLABH5412FCZZ		AE	DJ		D	MF size label (Japan only)		
	TLABH5110FCZZ		AD	DJ		D	MF size label (Except Japan,Taiwan)		
	TLABH5111FCZZ		AD	DJ		D	MF size label (Taiwan)		
6	PGiDM2118FCZZ		AD	DJ		C	MF width guide F		
7	LSOU-0199FCZZ		AR	EQ		D	MF tray upper		
8	NGERR1675FCZZ		AE	DJ		C	MF width detect rack		
9	NGERP1635FCZZ		AD	DJ		C	MF width detect pinion gear		
10	XEPS730P06X00		AA	DD		C	Screw(3×6X)		
11	TLABH5109FCZZ		AD	DJ		D	MF paper direction label		
13	PCOVP1835FCZZ		AC	DJ		D	MF harness cover		
14	PCOVP1821FCZZ		AL	EB		D	MF tray upper inner cover		
15	PCOVP1821FCZ1	1	AL	EB	N	D	MF tray upper inner cover [Productivity improvement]		11/01 R/C
16	XEBS730P08000		AC	DD		C	Screw(3×8)		
17	DHAi-3730FCZ2		AQ	EZ		C	MF tray harness		
18	DHAi-3730FCZ3	1	AQ	EQ		C	MF tray harness		09/02
19	LPLTP6483FCZ2		AF	DS		C	MF width detect fixing plate		
20	MSPRP3331FCZZ		AB	DJ		C	MF width detect plate spring		
21	LX-BZ1144FCPZ		AA	DD		C	Pinion gear screw CGR		
22	CPWBF0106PSE5		AL	EB		E	Volume PWB		
23	RDTHC161FCP1		AV	FG		B	Temperature and humidity sensor		
24	VHGP1S73A-18		AF	DS		B	Photo sensor(GP1S73A)		
25	MLOKZ0012FCZZ		AC	DJ		C	ADU open/close door lock		
26	MSPRC3621FCZ1		AC	DJ		C	MF tray lock spring		
27	MSPRC4223FCZZ	1	AC	DJ		C	MF tray lock spring		11/04 R/C
28	LSOU-0200FCZZ		AX	FG		D	MF tray lower		
29	LSOU-0201FCZZ		AN	EQ		D	MF tray 2 upper		
30	LSOU-0201FCZ1	1	AN	EQ	N	D	MF tray 2 upper [Productivity improvement]		11/01 R/C
31	LHLDZ1631FCZZ		AD	DJ		C	MF harness holder		
32	PGiDW2367FCZZ		AF	EQ		C	MF support guide		
33	MLEVP0929FCZ1		AC	DJ		C	MF paper detect actuator		
34	DHAi-4185FCPZ		AG	EB		C	MF tray harness 2		
35	LSOU-0202FCZZ (Unit)		AL	EB		D	MF tray 2 lower		
901	CSOU-0200DS52		BK	HG		E	Multi tray unit (Inside Block[14]-49)		

13 マルチトレイユニット (Multi tray unit)

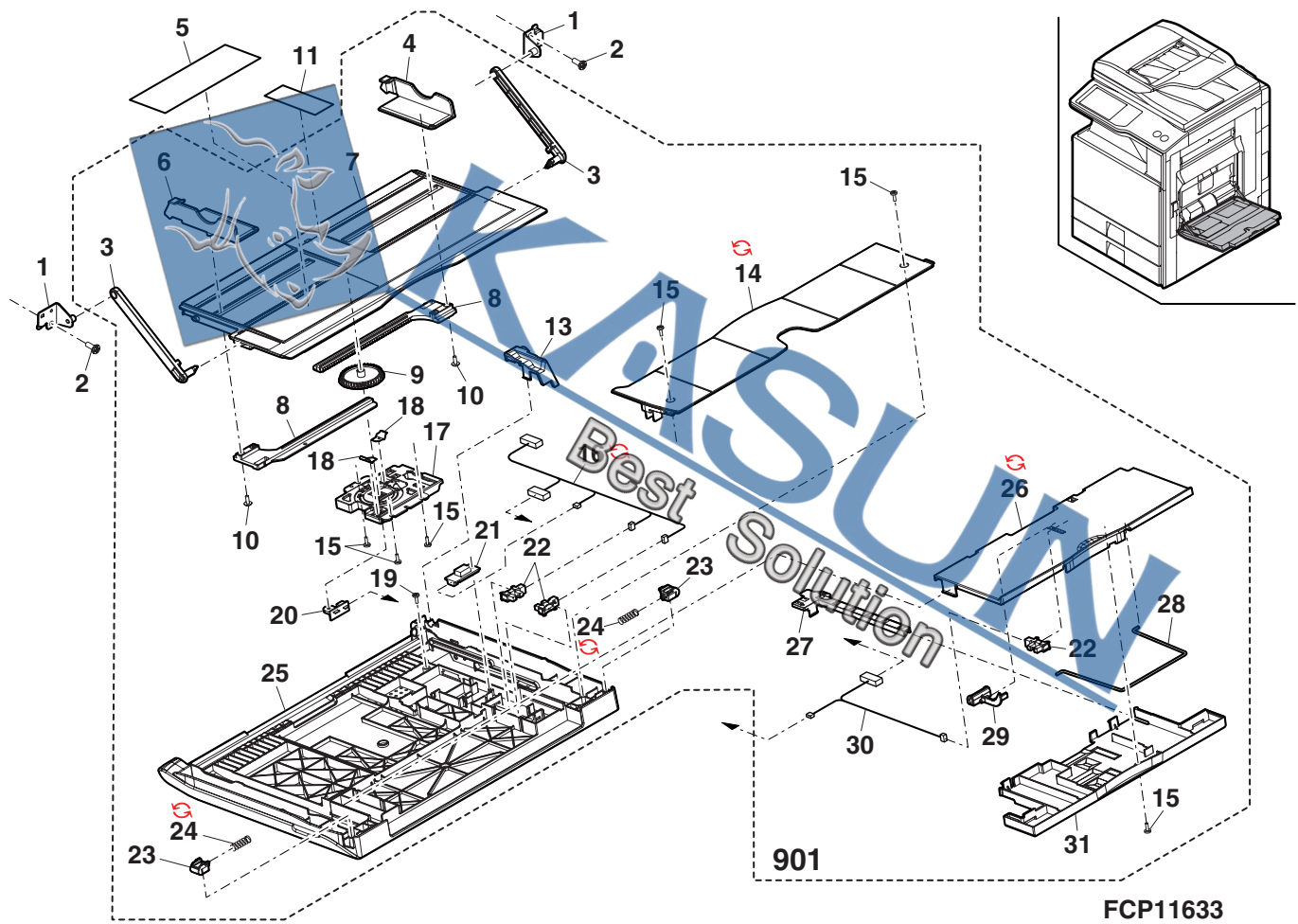

- 23 -

14 マルチ給紙ユニット 1(Multi paper feed unit 1)

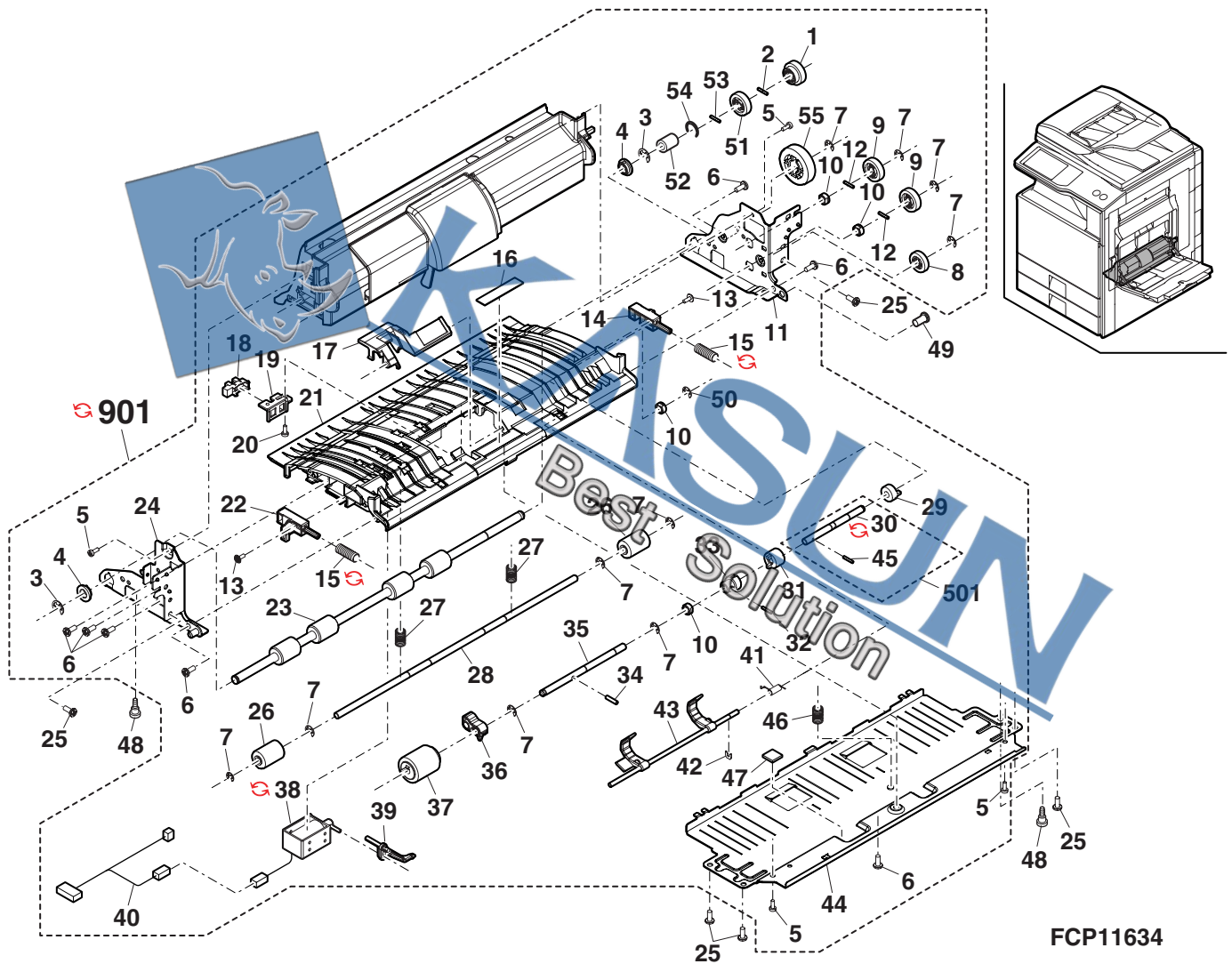

- 25 -

15 マルチ給紙ユニット 2(Multi paper feed unit 2)

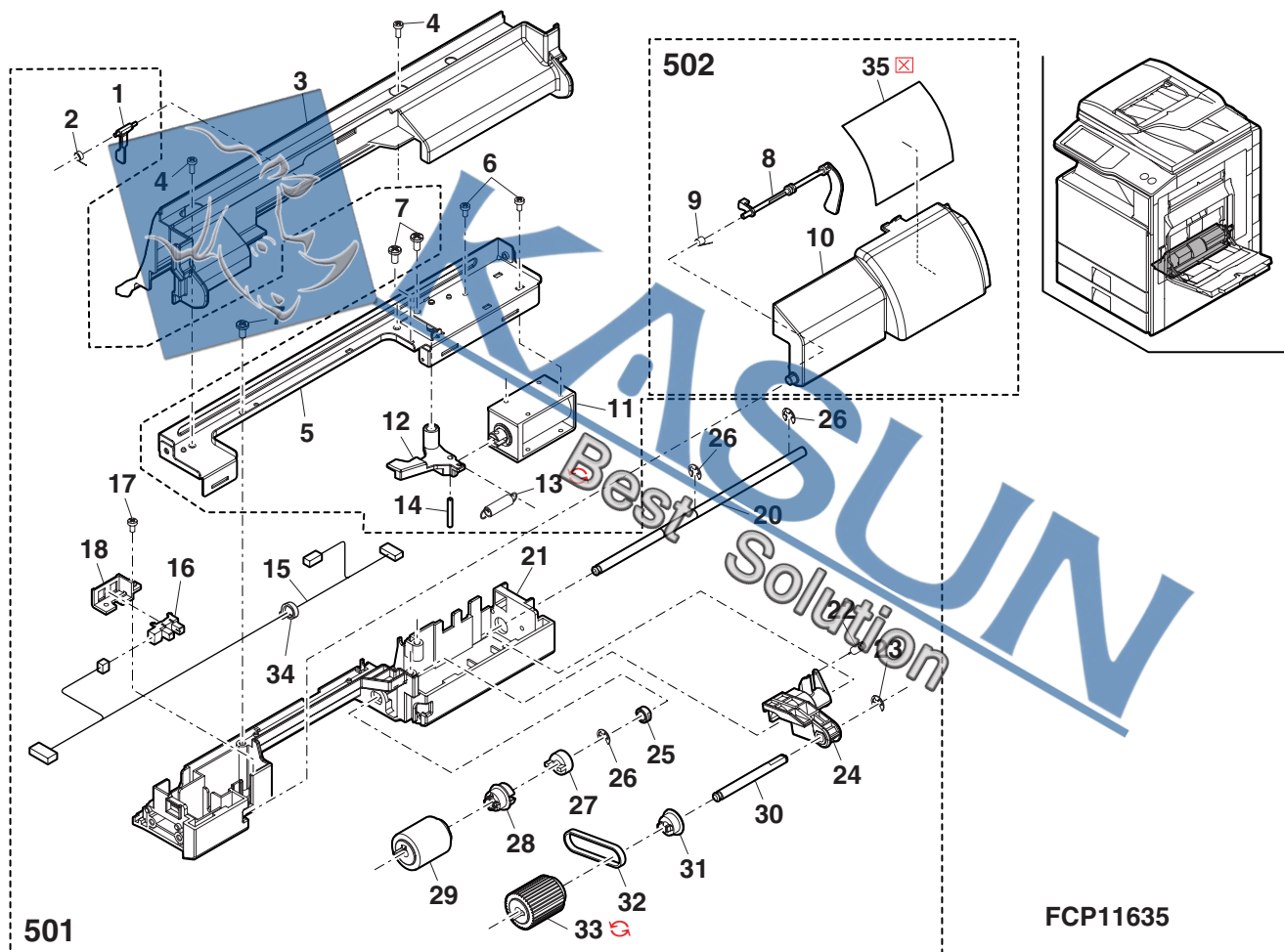

16 PSユニット 1(PS unit 1)

NO.	PARTS CODE	Inter-change	PRICE RANK		NEW MARK	PART RANK	DESCRIPTION	TR No.	Effective time
			Ex.	Ja.					
1	LSTYM0493FCZZ	-	AK	DX		C	PS stay [Missing parts code] PS スティ		1st lot
2	XEBS730P08000		AC	DD		C	Screw(3×8) ビス		
3	XEBS740P10000		AA	DD		C	Screw(4×10) ビス		
4	XRESP50-06000		AA	DD		C	E ring(E5) E リング		
5	MSPRC3403FCZZ		AB	DJ		C	PS pressure spring PS 加圧スプリング		
6	NBRGP0741FCZZ		AC	DJ		C	PS pressure bearing PS 加圧軸受		
7	NGERH1609FCZZ		AC	DJ		C	Gear(18T) ギヤ		
8	NROLP1527FCZZ		AY	FQ		A	PS follower roller PS 従動ローラー		
9	NROLP1516FCZZ		AA	DJ		C	Transport follower roller 搬送従動ローラー		
10	MSPRC3404FCZZ		AC	DJ		C	PS front follower roller spring PS 前従動ローラースプリング		
11	NSFTZ2949FCZZ		AG	DX		C	Right door follower shaft 右ドア従動軸		
12	VHPGP2A200L-18		AQ	EQ		B	PS sensor(GP2A200L) PS センサー		
13	QEARP0201FCZZ		AC	DJ		C	Roller earth plate ローラーアース板		
14	MSPRT3432FCZZ		AC	DJ		C	JAM release spring JAM 解除スプリング		
15	JHNDP0184FCZZ		AU	EZ		C	JAM release handle JAM 解除ハンドル		
16	LHLDZ1679FCZZ		AC	DJ		C	Sensor holder センサーホルダー		
17	VHPGP1A73A+-18		AF	DS		B	Photo sensor(GP1S73A) フォトセンサー		
18	MLEVP0951FCZZ		AC	DJ		C	PS front 2 sensor actuator PS 前 2 センサーアクチュエーター		
19	MSPRD3420FCZZ		AB	DJ		C	PS front 2 actuator spring PS 前 2 アクチュエータースプリング		
20	XHBS730P08000		AB	DD		C	Screw(3×8) ビス		
21	LPINS0337FCZZ		AB	DJ		C	Pin(3-12) 平行ピン		
22	XRESP70-08000		AA	DD		C	E ring(E7) E リング		
23	XHBS740P08000		AA	DD		C	Screw(4×8) ビス		
24	DHAI-4262FCZZ		AG	DX		C	PS harness PS ハarness		
25	PCOVP2194FCZZ		AE	DS		D	PS duct cover PS ダクトカバー		
26	PMLT-1732FCZZ		AC	DJ		C	PS duct cushion C PS ダクトモルト C		
27	PMLT-1731FCZZ		AA	DJ		C	PS duct cushion B PS ダクトモルト B		
28	PMLT-1734FCZZ		AA	DJ		C	PS duct cushion E PS ダクトモルト E		
29	PMLT-1733FCZZ		AB	DJ		C	PS duct cushion D PS ダクトモルト D		
30	PMLT-1730FCZZ		AC	DJ		C	PS duct cushion A PS ダクトモルト A		
(Unit)									
901	CDAIU0790DS51		BM	HR		E	PS unit (include Block(17)) PS ユニット		

16 PSユニット 1(PS unit 1)

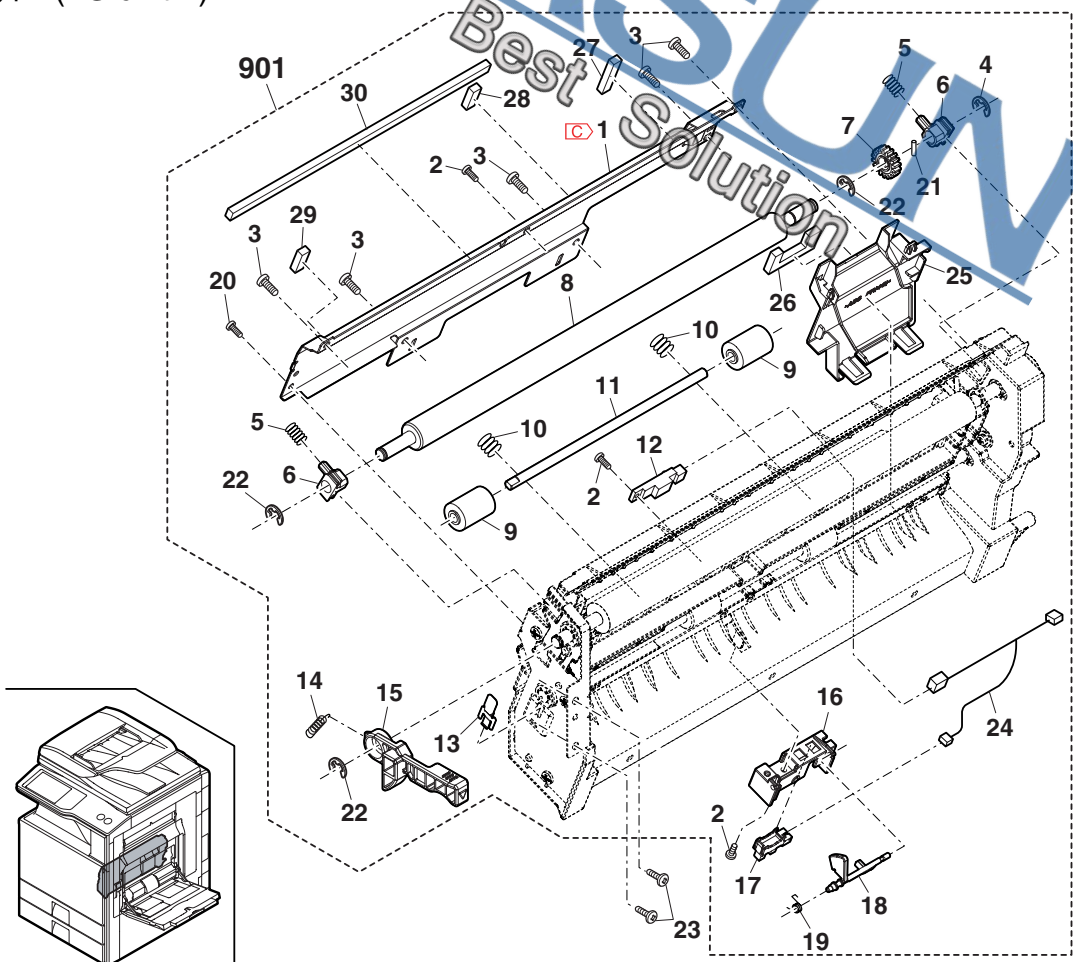

FCP11636

17 PSユニット 2(PS unit 2)

NO.	PARTS CODE	PRICE RANK		NEW MARK	PART RANK	DESCRIPTION
		Ex.	Ja.			
1	LX-BZ1152FCPZ	AA	DD		C	Coupling screw N カップリングビスN
2	NCPL-0062FCZZ	AD	DJ		C	PS coupling 給紙カップリング
3	MSPRC3405FCZZ	AB	DJ		C	Coupling spring カップリングスプリング
4	NBRGC0504FCZZ	AC	DJ		C	Bearing(φ8) 軸受
9	XRESP70-08000	AA	DD		C	E ring(E7) Eリング
10	NGERH1474FCZZ	AC	DD		C	PS gear PSギヤ
12	NRÖLR1526FCZZ	AZ	FQ		A	PS roller PSローラー
13	QEARP0196FCZZ	AD	DJ		C	Earth plate A アース板A
14	NRÖLR1761FCZZ	AY	FQ		C	PS front roller PS前ローラー
15	PSHEZ5386FCZ1	AD	DJ		C	PS guide sheet PSガイドシート
16	LX-WZ0467FCPZ	AA	DD		C	Adjust washer 調整ワッシャー 725
17	LPLTM6517FCZZ	AF	DS		C	PS side plate F PS側板F
18	LPLTM6518FCZZ	AC	DJ		C	PS slanting reinforce plate PS斜め補強板
19	PCLR-0501FCZZ	AB	DJ		C	Delivery guide collar 排紙ガイドコリ
20	PGIDM2129FCZZ	AM	EG		C	PS upper paper guide PS上ペーパーガイド
21	LSTYM0260FCZZ	AK	EB		C	Reinforce stay 補強スティ
22	QEARP0190FCZZ	AC	DJ		C	Earth spring アーススプリング
23	XEBS730P08000	AC	DD		C	Screw(3×8) ビス
24	LDAIU0790FCZZ	AU	EZ		D	PS base plate PS台板
25	XEBS740P10000	AA	DD		C	Screw(4×10) ビス
26	XHBS730P08000	AB	DD		C	Screw(3×8) ビス
27	LX-BZ0342FCPZ	AB	DD		C	PS switch screw 電源スイッチビス
28	LPINS0155FCZZ	AA	DD		C	Pin(3-10) 平行ピン
29	PSHEZ5516FCZ1	AC	DJ		C	Transfer front sheet 転写前シート
(Unit)						
901	CDAIU0790DS51	BM	HR		E	PS unit (include Block[16]-901) PSユニット

17 PSユニット 2(PS unit 2)

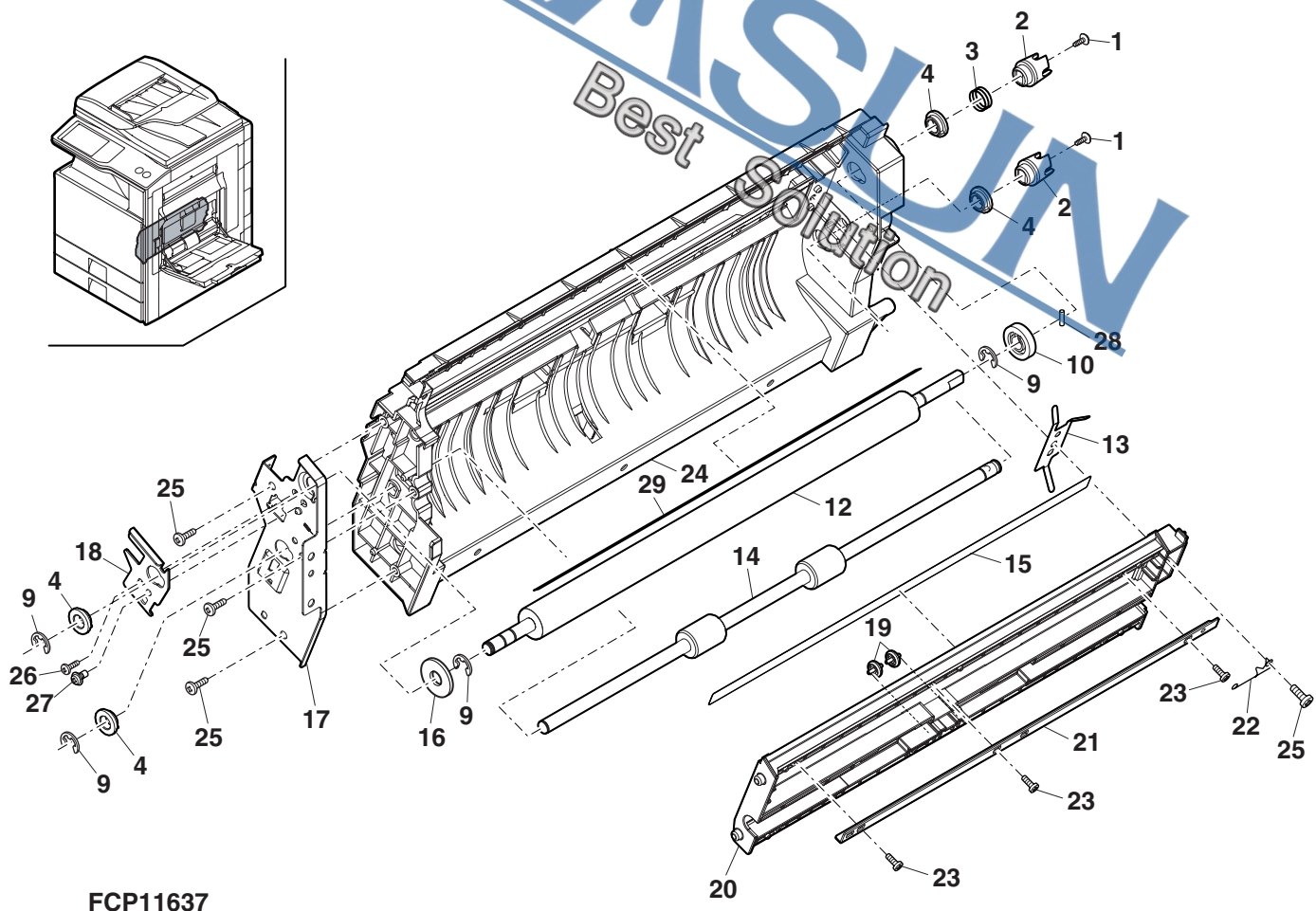

FCP11637

18 トナー搬送パイプユニット (Toner transport pipe unit)

NO.	PARTS CODE	Inter-change	PRICE RANK		NEW MARK	PART RANK	DESCRIPTION	TR No.	Effective time
			Ex.	Ja.					
1	PMLT-1594FCZZ		AC	DJ		C	Pipe cushion upper	パイプモルト上	
2	PPiPP0239FCZZ		AD	DJ		C	TN pipe	TNパイプ	
3	PSEL-1017FCZZ		AB	DJ		C	Pipe cushion lower	パイプモルト下	
4	LHLDZ1865FCZZ		AE	DS		C	Pipe holder(BK)	パイプホルダー	
	LHLDZ1668FCZ1		AD	DJ		C	Pipe holder(MC)	パイプホルダー	
	LHLDZ1667FCZ1		AD	DJ		C	Pipe holder(Y)	パイプホルダー	
5	XHBS740P08000		AA	DD		C	Screw(4x8)	ビス	
	XHBS740P08000	-	AA	DD		C	Screw(4x8) [to No.102]	ビス	09/05
6	MSPRC3397FCZ1		AA	DJ		C	TN shutter spring	TNシャッタースプリング	
7	PSHEZ5383FCZ2		AC	DJ		C	Shutter suede	シャッタースエード	
8	PSHT-0109FCZ2		AC	DJ		C	TN pipe shutter	TNパイプシャッター	
10	PMLT-1428FCZ2		AD	DJ		C	Pipe cushion	パイプモルト	
11	PCOVP2141FCZZ		AC	DJ		C	TN pipe cover(BK)	TNパイプカバー	
	PCOVP2148FCZZ		AC	DJ		C	TN pipe cover(MCY)	TNパイプカバー	
12	PSEL-0934FCZ2		AC	DJ		C	Pipe cover seal	パイプカバーシール	
13	MSPRC3493FCZ1		AA	DJ		C	TN pipe spring	TNパイプスプリング	
15	PSHEZ5468FCZ1		AC	DJ		C	Pipe suede	パイプスエード	
16	PCOVP2005FCZZ		AC	DJ		D	Pipe shutter cover	パイプシャッターカバー	
17	PSEL-0950FCZ1		AA	DJ		C	Shutter cover seal A	シャッターカバーシールA	
18	PSEL-0964FCZ1		AA	DJ		C	Cover upper seal	カバー上シール	
19	MCAMP0132FCZZ		AC	DJ		C	Pipe rotation cam	パイプ回転カム	
20	MLEVP1071FCZZ		AC	DJ		C	Pipe lever	パイプレバー	
21	NGERH1873FCZZ		AC	DJ		C	Pipe gear A	パイプギヤA	
22	NGERH1874FCZZ		AC	DJ		C	Pipe gear B	パイプギヤB	
23	PSHEP5687FCZZ		AB	DJ		C	Pipe sheet	パイプシート	
24	MSPRD3670FCZZ		AC	DJ		C	Pipe lever spring	パイプレバーバネ	
25	LX-NZG-66FCPZ		AA	DD		C	Nut	ナット	
101	LDAIU0822FCZZ	-	AE	DJ	N	C	Transfer support block B	転写サポートブロックB	09/05
102	XHBS740P10000	-	AA	DD		C	Screw(4x10) [from No.5]	ビス	09/05
103	XHBS730P08000	-	AB	DD		C	Screw(3x8)	ビス	09/05
501	CPiPP0239DS63		AQ	EQ		E	TN pipe Y unit	TNパイプYユニット	
502	CPiPP0239DS62		AQ	EQ		E	TN pipe MC unit	TNパイプMCKユニット	
503	CPiPP0239DS61		AS	EQ		E	TN pipe BK unit	TNパイプBKユニット	

18 トナー搬送パイプユニット (Toner transport pipe unit)

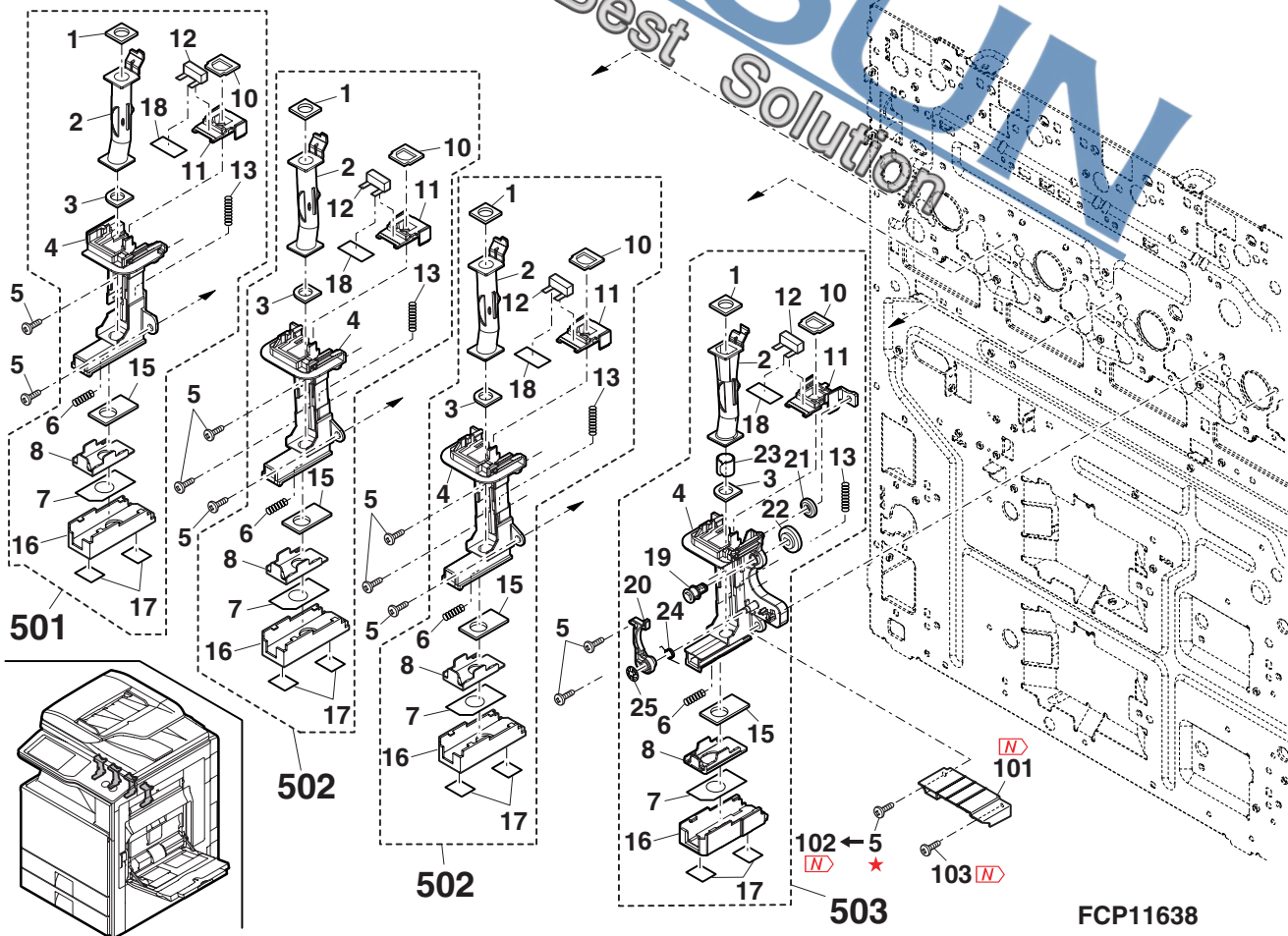

19 レジスタセンサユニット / イオン PTC ユニット (Resist sensor unit/ION PTC unit)

NO.	PARTS CODE	Inter-change	PRICE RANK		NEW MARK	PART RANK	DESCRIPTION		TR No.	Effective time
			Ex.	Ja.						
1	LHLDZ1968FCZZ		AM	EG		C	Sensor holder	センサーホルダー		
1	LHLDZ1968FCZ1	1	AL	EB	N	C	Sensor holder	センサーホルダー		10/10 R/C
2	LPLTP6488FCZZ		AB	DJ		C	Shutter slide plate	シャッタースライド板		
3	XEBS730P08000		AC	DD		C	Screw(3x8)	ビス		
4	VHPYAHA19+-+1		AX	FG	N	B	Resist Pro con sensor	レジプロコンセンサー		
6	RPLU-0367FCZZ		AN	EG		B	Shutter solenoid	シャッターソレノイド		
7	DHAi-4261FCPZ		AP	EQ		C	Pro con unit harness	プロコン UN ハーネス		
8	XHBS730P08000		AB	DD		C	Screw(3x8)	ビス		
9	MSPRD3383FCZZ		AB	DJ		C	Shutter spring	シャッター用スプリング		
10	LPLTP7643FCZZ		AG	DS		C	Shutter movable plate	シャッター可動板		
11	LSTYM0494FCZZ		AG	DX		C	Sensor fixing stay	センサー取付ステー		
12	XBBS730P05000		AA	DD		C	Screw(3x5)	ビス		
13	XHBS740P08000		AA	DD		C	Screw(4x8)	ビス		
17	MSPRC3958FCZZ		AC	DJ		C	PTC element spring	PTC 電極スプリング		
18	PCASZ0336FCZ1		AK	DX	N	C	PTC case	PTC ケース		
19	RiGEC0002FCZ1		BM	HR		B	ION PTC element	イオン PTC 素子	CCJ853/CCE761	09/05 mid
	RiGEC0002FCZ2	1	BM	HR	N	B	ION PTC element	イオン PTC 素子	CCJ944/CCE842	10/07 mid
	RiGEC0002FCZ3	3	BL	HL	N	B	ION PTC element	イオン PTC 素子		11/04 R/C
22	RiGEC0002FCZ4	1	BL	HL	N	B	ION PTC element	イオン PTC 素子		
	PCOVP2236FCZ1		AD	DJ		C	PTC case cover R	PTC ケースカバー R		
	PCOVP2236FCZ2	1	AD	DJ		C	PTC case cover R	PTC ケースカバー R	CCJ707/CCE634	08/10 mid
	PCOVP2236FCZ4	3	AD	DJ	N	C	PTC case cover R	PTC ケースカバー R	CCE842	10/11 mid
25	MSPRP3959FCZ1		AC	DJ		C	PTC high-voltage spring	PTC 高圧接点スプリング		
26	MSPRP3960FCZ1		AC	DJ		C	PTC heater spring	PTC ヒーター接点スプリング		
	MSPRP3960FCZ2	1	AC	DJ		C	PTC heater spring	PTC ヒーター接点スプリング	CCJ707/CCE634	08/10 mid
27	XEBS740P12000		AA	DD		C	Screw(4x12)	ビス		
28	PCOVP2235FCZ2		AD	DJ	N	C	PTC case cover F	PTC ケースカバー F		
29	MSPRP3961FCZ1		AC	DJ		C	PTC GND spring A	PTC GND 接点スプリング A		
	MSPRP3961FCZ2	1	AC	DJ	N	C	PTC GND spring A	PTC GND 接点スプリング A		09/07 mid
30	MSPRP3962FCZ2		AC	DJ	N	C	PTC GND spring B	PTC GND 接点スプリング B		
31	MSPRP3963FCZZ		AC	DJ		C	PTC GND relay plate spring A	PTC GND 中継板バネ A		
32	MSPRP3964FCZ2		AC	DJ	N	C	PTC GND relay plate spring B	PTC GND 中継板バネ B		
33	LX-BZ1193FCZ1	-	AE	DS		C	Screw	PTC 取付ビス		1st lot
34	XRESP20-04000		AA	DD		C	E ring(E2)	E リング		
35	XWSS735-08000	-	AB	DD		C	SP washer(M3.5)	SP ワッシャー		1st lot
101	CPWBN1891FCE1	-	AD	DJ	N	E	PTC GND resistor PWB	PTC GND 抵抗基板	CCJ944	09/06
	CPWBN1978FCE1	1	AG	DX	N	E	PTC GND resistor PWB	PTC GND 抵抗基板		10/12 R/C
501	CHLDZ1968DS51		BE	GN		E	Resist sensor unit	レジストセンサーユニット		
502	DUNT-8051DSZZ		BW	RJ		E	ION PTC unit	イオン PTC ユニット		
	DUNT-8051DS11	3	BR	LX		E	ION PTC unit	イオン PTC ユニット	CCJ853/CCE761	09/06
	DUNT-8051DS15	3	BQ	LP	N	E	ION PTC unit	イオン PTC ユニット	CCE842	10/11 mid
					</					

19 レジスタセンサーユニット / イオン PTC ユニット (Resist sensor unit/ION PTC unit)

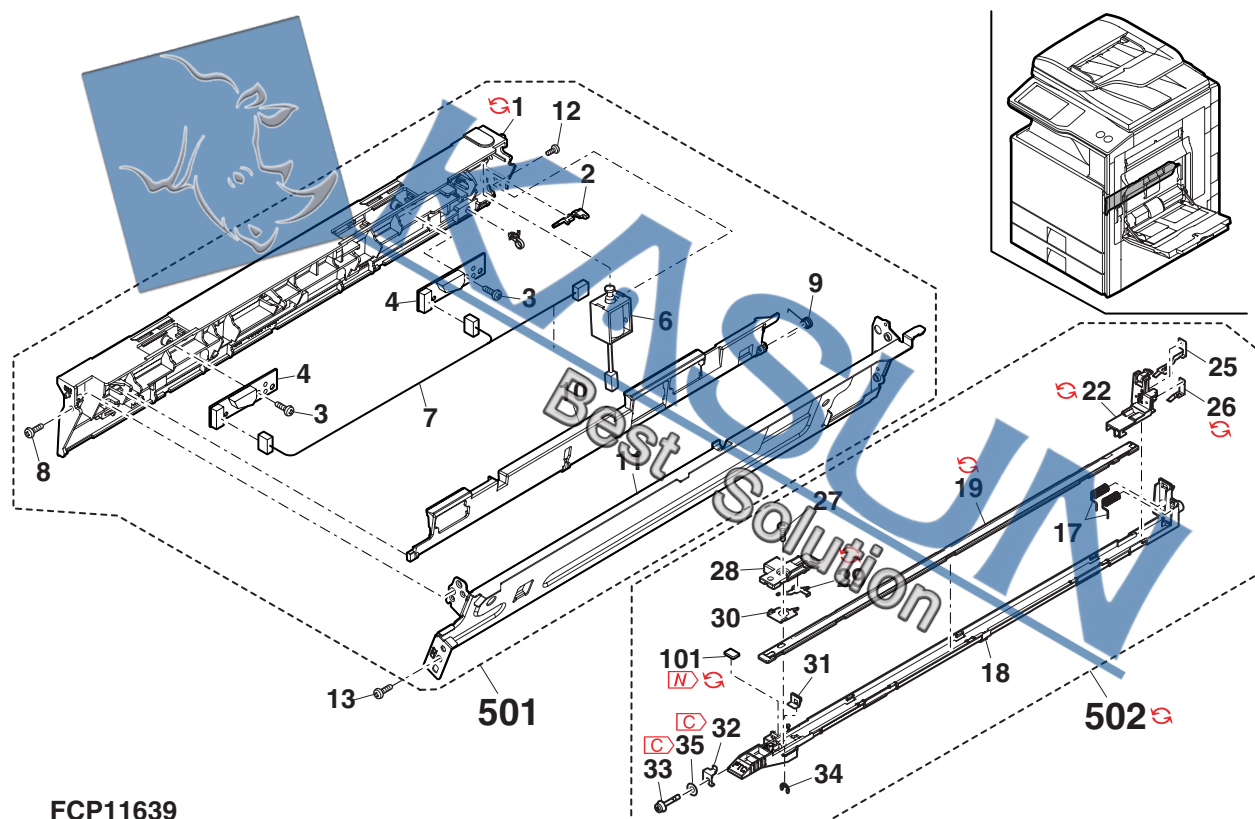

20 LSU 部 (LSU section)

NO.	PARTS CODE	Inter-change	PRICE RANK		NEW MARK	PART RANK	DESCRIPTION	TR No.	Effective time
			Ex.	Ja.					
1	LPLTM6529FCZZ		AM	EG		C	LSU left plate		
2	XHBS740P08000		AA	DD		C	Screw(4×8)		
3	PSHT-0107FCZ1		AF	DS		C	LSU shutter		
	PSHT-0107FCZ2	3	AF	DS	N	C	LSU shutter		10/11 R/C
4	PSHT-0107FCZ3	3	AF	DS	N	C	LSU shutter		11/05 R/C
	LFRM-1151FCZZ		AM	EB		D	Shutter frame		
5	MSPRD3394FCZZ		AA	DJ		C	Shutter spring		
6	NBRGP0753FCZZ		AB	DJ		C	Shutter bearing		
9	XHBS730P08000		AB	DD		C	Screw(3×8)		
10	XEBS730P08000		AC	DD		C	Screw(3×8)		
11	LX-BZ1131FCPZ		AC	DD		C	Screw		
12	NSFTZ2910FCZZ		BR	LP		C	LSU shaft L		
13	LPLTM6513FCZZ		AC	DJ		C	LSU shaft fixing plate		
14	LPLTM6512FCZZ		AC	DJ		C	LSU inclination adjustment plate		
15	XBPS730P06KS0		AB	DD		C	Screw(3×6KS)		
16	XHPS740P08KS0		AD	DJ		C	Screw(4×8KS)		
17	DUNT-8064DS11		CR	VM	N	E	LSU		
18	CPWBX1812DS52		BU	NU	N	E	LSU control PWB		
19	RMOTP0933FCP1		CE	TF		B	Polygon motor T		
20	NFANP0081FCZZ		BA	FX		B	LSU cooling fan		
21	CPWBF1674FC31		AL	EB		E	LSU thermistor PWB		
22	XRESP80-08000		AA	DD		C	E ring(E8)		
23	NSFTZ2911FCZZ		AU	EZ		C	LSU shaft R		
24	LSTPP0403FCZZ		AB	DJ		C	DV stopper		
25	CPLTM7644FCZZ		AX	FG		C	Middle base plate		
26	PGIDM2154FCZZ		AG	DS		C	DV guide Y		
27	LPLTM6538FCZZ		AS	EQ		C	LSU lower plate		
29	LSTYM0354FCZZ		AP	EQ		C	Middle stay		
31	PDOC-0239FCZZ		AF	DS		C	Process duct B		
32	PDOC-0238FCZZ		AH	DX		C	Process duct A		
33	PMLT-1736FCZZ		AD	DJ		C	Process duct cushion L		
34	XEBS740P10000		AA	DD		C	Screw(4×10)		
35	PDOC-0245FCZZ		AC	DJ		C	Process duct G		
36	PMLT-1735FCZZ		AC	DJ		C	Process duct cushion S		
37	MLEVP1098FCZZ		AB	DJ		C	Shutter lever		
38	LX-BZ0922FCPZ		AC	DD		C	HR drawer step screw		
39	MSPRT3869FCZZ		AC	DJ		C	Shutter lever spring		
40	MARMP0422FCZZ		AE	DJ		C	Lever link arm		
41	PSEL-1016FCZZ		AA	DJ		C	Dust proof seal		
42	XHBS740P06000		AA	DD		C	Screw(4×6)		

20 LSU 部 (LSU section)

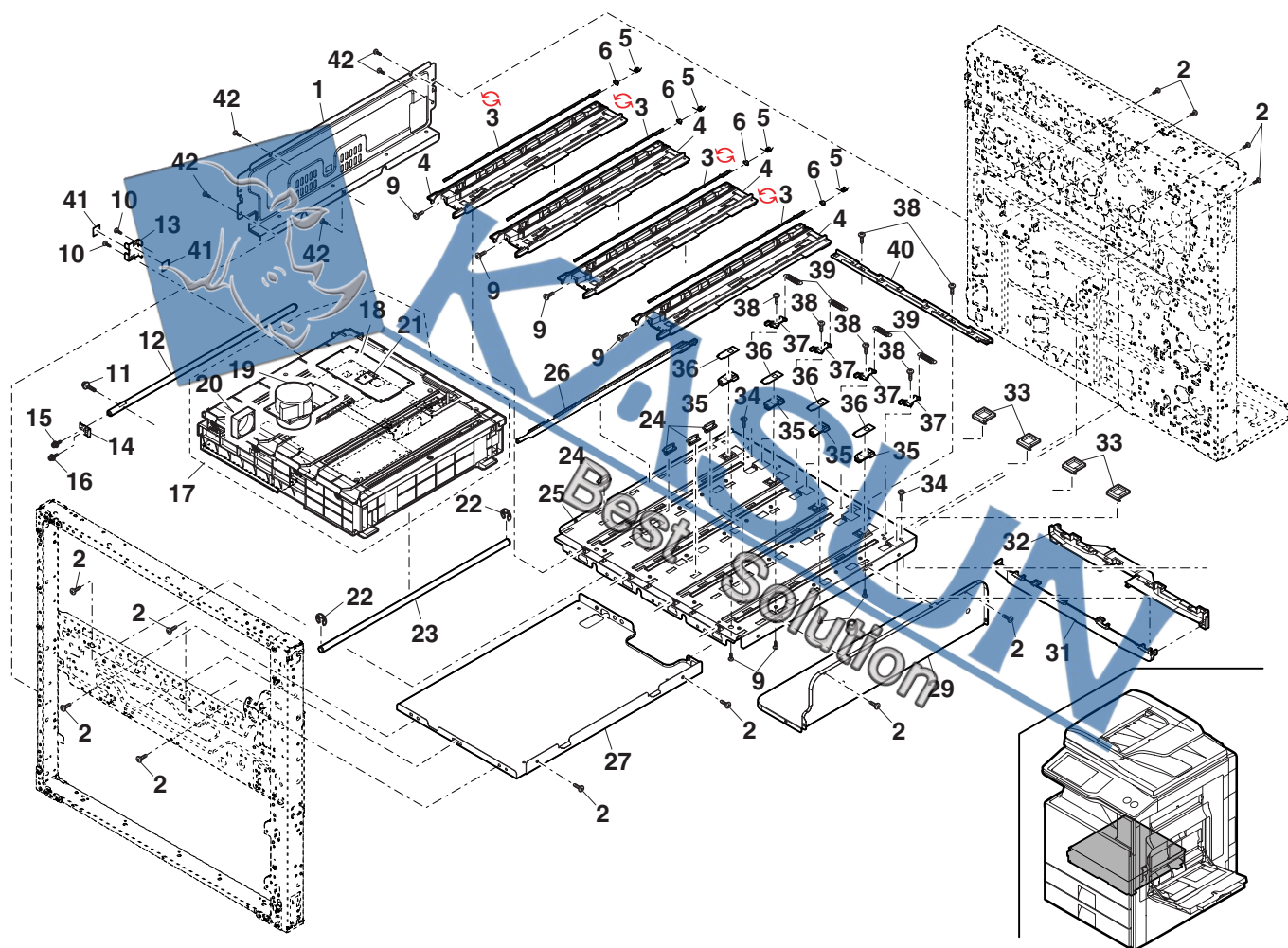

FCP11640

21 DV ユニット 1(DV unit 1)

NO.	PARTS CODE	Inter-change	PRICE RANK		NEW MARK	PART RANK	DESCRIPTION	TR No.	Effective time
			Ex.	Ja.					
1	PSHEZ5382FCZ2		AE	DJ		C	DV shutter suede	DV シャッター-スエード	
2	LHLDZ1669FCZ3		AD	DJ		C	DV holder TN	DV 軸受け-TN	
3	XEBS730P08000		AC	DD		C	Screw(3×8)	ビス	
4	MSPRC3950FCZZ		AC	DJ		C	DV pressure spring	DV 圧接スプリング	
7	PSHT-0105FCZ1		AB	DJ		C	DV shutter	DV シャッター	
8	MSPRC3364FCZZ		AA	DJ		C	DVS spring TN	DVS スプリング-TN	
11	LPLTM7716FCZZ		AC	DJ		C	DSD plate	DSD プレート	
	PCOVP2191FCZ1		AK	DX	N	D	DV cover upper	DV カバー-上	
12	PCOVP2191FCZ2	3	AK	DX		D	DV cover upper [Commonization] [MX-3600FN,MX-5000FN/N,MX-5001FN/N]	DV カバー-上	1st lot
	PCOVP2191FCZ2	3	AK	DX		D	DV cover upper [Commonization] [MX-4100FN/N,MX-4101FN/N]	DV カバー-上	08/11 mid
13	XBBS730P06000		AC	DD		C	Screw(3×6)	ビス	
14	CGIDM2151DS53		AL	EB		C	DSD assy	DSD 組品	
15	PSEL-0918FCZ2		AD	DJ		C	Supply hole seal	補給口シール	
16	PCOVP2192FCZZ		AD	DJ		D	DV cover F	DV カバー-F	
	PGIDM2411FCZ1		AL	EB		C	DV guide (BK)	DV ガイド (BK)	
	PGIDM2411FCZ2	1	AL	EB	N	C	DV guide (BK)	DV ガイド (BK)	09/09 R/C
	PGIDM2412FCZ1		AL	EB		C	DV guide (C)	DV ガイド (C)	
	PGIDM2412FCZ2	1	AL	EB	N	C	DV guide (C)	DV ガイド (C)	09/09 R/C
	PGIDM2413FCZ1		AL	EB		C	DV guide (M)	DV ガイド (M)	
	PGIDM2413FCZ2	1	AL	EB	N	C	DV guide (M)	DV ガイド (M)	09/09 R/C
	PGIDM2414FCZ1		AL	EB		C	DV guide (Y)	DV ガイド (Y)	
	PGIDM2414FCZ2	1	AL	EB	N	C	DV guide (Y)	DV ガイド (Y)	09/09 R/C
22	UCLEZ0180FCZ2		AE	DJ		A	DV blade N	DV ブレード-N	
23	PMLT-1443FCZ2		AE	DJ		C	DV cover R cushion	DV カバー-R モルト	
	PCOVP1846FCZ1		AG	DS		D	DV cover R	DV カバー-R	
24	PCOVP1846FCZ2	1	AG	DS	N	D	DV cover R	DV カバー-R	09/09 R/C
25	PSEL-1409FCZ2		AC	DJ		C	DV cover R seal	DV カバー-R シール	
26	XRESP50000000		AA	DD		C	E ring(E5)	E リング	
28	LX-BZ1143FCZ2		AD	DJ		C	Process fixing screw N	プロセス固定ビス-N	
30	LX-BZ0045QSZ1		AC	DD		C	Red screw(3×8)	赤ビス	
32	PSEL-0956FCZ1		AE	DJ		A	DV cleaning seal	DV クリーニングシール	
	PSEL-0956FCZ2	1	AE	DJ		A	DV cleaning seal	DV クリーニングシール	09/01 R/C
	TLABH4997FCZ1		AA	DJ		D	Color label(BK)	カラーラベル (BK)	
	TLABH4998FCZ1		AA	DJ		D	Color label(C)	カラーラベル (C)	
	TLABH4999FCZ1		AA	DJ		D	Color label(M)	カラーラベル (M)	
	TLABH5000FCZ1		AA	DJ		D	Color label(Y)	カラーラベル (Y)	
34	MLEVP1031FCZZ		AD	DJ		C	DV lock lever	DV ロックレバー	
	MLEVP1031FCZ1	1	AP	DJ	N	C	DV lock lever	DV ロックレバー	10/07 R/C
35	MLEVP1030FCZZ		AC	DJ		C	DV push lever	DV プッシュレバー	
36	PCOVP2193FCZZ		AC	DJ		D	Filter cover	フィルターカバー	
37	PFLD0333FCZ1		AF	DS	N	A	Toner filter	トナーフィルター	
39	PMLT-1519FCZ1		AC	DJ		C	DV cover R cushion	DV カバー-R モルト	
40	PMLT-1520FCZ1		AC	DJ		C	DV cover R cushion	DV カバー-R モルト	
41	MSPRC3578FCZZ		AB	DJ		C	Push lever spring	プッシュレバー スプリング	
	PSEL-0966FCZ1		AE	DS		C	DV seal upper	DV シール上	
43	PSEL-0966FCZ1	-	AE	DS		C	DV seal upper [Without CCOVP2191DS52] (BK only)[MX-5000FN/N,MX-5001FN/N]	DV シール上	1st lot
	PSEL-0966FCZ1	-	AE	DS		C	DV seal upper [Without CCOVP2191DS52] (BK only)[MX-3600FN,MX-4100FN/N,MX-4101FN/N]	DV シール上	CCJ729/ CCE658 08/11
44	PSEL-1064FCZZ		AC	DJ		C	Duct mylar	ダクトマイラー	
45	PMLT-1770FCZZ		AC	DJ		C	Duct cushion	ダクトモルト	
46	MLEVP1094FCZZ		AF	DS		C	DV pressure lever	DV 圧接レバー	
47	PMLT-1771FCZZ		AA	DJ		C	DV cover upper seal	DV カバー-上シール	
48	PSPAZ1469FCZZ		AC	DJ	N	C	MX spacer	MX スパース	
100	UCLEZ0201FCZZ		AD	DJ		C	Inner blade	インナーブレード	
	UCLEZ0201FCZZ	-	AD	DJ		C	Inner blade	インナーブレード	CCJ729/ CCE658 09/04
101	UCLEZ0215FCZZ	-	AF	DS		C	DV cover seal [Contained in CCOVP1846DS56] (BK only)[MX-5000FN/N,MX-5001FN/N]	ドクターカバーシール	CCJ729/ CCE658 1st lot
	UCLEZ0215FCZZ	-	AF	DS		C	DV cover seal [Contained in CCOVP1846DS56] (BK only)[MX-3600FN,MX-4100FN/N,MX-4101FN/N]	ドクターカバーシール	CCJ729/ CCE658 08/11
501	CCOVP1846DS54		AP	EQ		E	DV cover R unit	DV カバー-R ユニット	
	CCOVP1846DS56	-	AQ	EQ	N	E	DV cover R unit [Include No.101] (BK only)[MX-5000FN/N,MX-5001FN/N]	DV カバー-R ユニット	CCJ729/ CCE658 1st lot
	CCOVP1846DS56	3	AQ	EQ	N	E	DV cover R unit [Include No.101] (BK only)[MX-3600FN,MX-4100FN/N,MX-4101FN/N]	DV カバー-R ユニット	CCJ729/ CCE658 08/11
502	CCOVP2191DS51		AU	EZ		E	DV cover upper assy	DV カバー-上組品	
	CCOVP2191DS52	-	AU	EZ	N	E	DV cover upper assy [Without No.43] (BK only)[MX-5000FN/N,MX-5001FN/N]	DV カバー-上組品	1st lot
	CCOVP2191DS52	3	AU	EZ	N	E	DV cover upper assy [Without No.43] (BK only)[MX-3600FN,MX-4100FN/N,MX-4101FN/N]	DV カバー-上組品	CCJ729/ CCE658 08/11
	(Unit)								
901	DUNT-7457DS61		BS	MJ	N	E	DV unit(BK)	(Include Block[22]) DV ユニット (BK)	
	DUNT-7457DS62		BS	MJ	N	E	DV unit(C)	(Include Block[22]) DV ユニット (C)	
	DUNT-7457DS63		BS	MJ	N	E	DV unit(M)	(Include Block[22]) DV ユニット (M)	
	DUNT-7457DS64		BS	MJ	N	E	DV unit(Y)	(Include Block[22]) DV ユニット (Y)	

21 DV ユニット 1(DV unit 1)

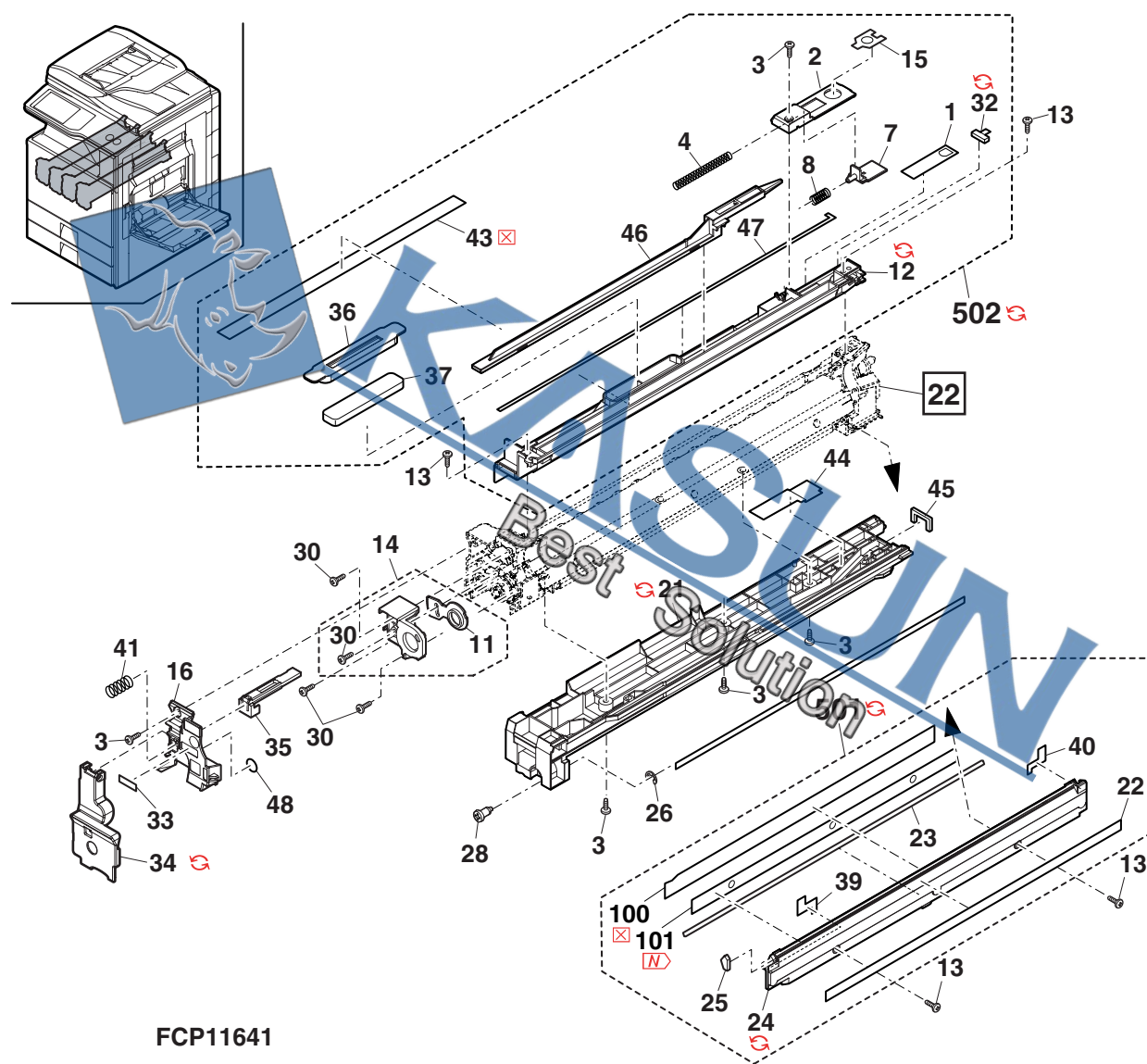

- 35 -

22 DV ユニット 2(DV unit 2)

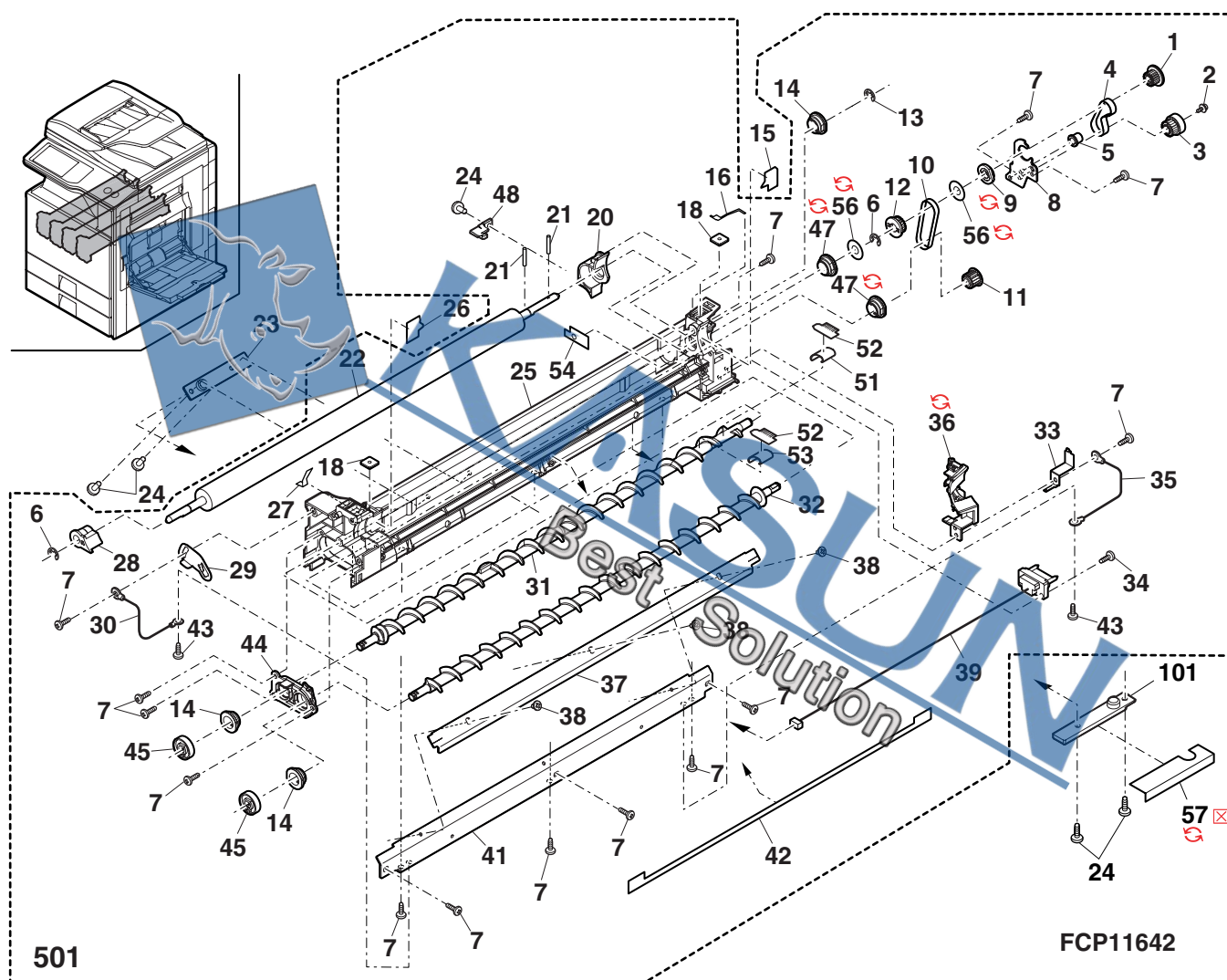

23 フォトリソユニット (Process unit)

NO.	PARTS CODE	Inter-change	PRICE RANK		NEW MARK	PART RANK	DESCRIPTION	TR No.	Effective time
			Ex.	Ja.					
1	CSFTZ3329DS51	-	AP	EQ		E	Drum shaft unit		-
2	CHLDZ1955DS51		AZ	FQ		E	MC unit		
3	PSHEZ5945FCZ1		AE	DJ	N	C	MC case sheet		
4	XEBS730P10000		AC	DD		C	Screw(3×10)		
5	PCOVP2188FCZZ		AG	DS		D	MC cover		
6	PMLT-1727FCZZ		AC	DJ		C	MC cover cushion		
10	PSHEZ5942FCZZ		AE	DS		A	Drum toner receive sheet		
11	PSEL-1045FCZ1		AD	DJ		A	Side seal R		
12	LX-BZ1016FCZZ		AB	DD		C	CL fixing screw		
13	PSEL-1044FCZ1		AD	DJ		A	Side seal F		
14	CCEZ0205FC31		BA	ZZ		A	Cleaning blade		
15	PMLT-1725FCZ1		AA	DJ		C	Side cushion		
17	PMLT-1740FCZZ		AC	DJ		C	Blade cushion		
18	TLABH4997FCZ1		AA	DJ		D	Color label(BK)		
	TLABH4998FCZ1		AA	DJ		D	Color label(C)		
	TLABH4999FCZ1		AA	DJ		D	Color label(M)		
	TLABH5000FCZ1		AA	DJ		D	Color label(Y)		
19	QEARP0272FCZZ		AD	DJ		C	Blade earth plate		
20	LFRM-1386FCZZ		AQ	EQ		D	Process frame		
21	PMLT-1645FCZZ		AB	DJ		C	DL cushion		
22	PMLT-1646FCZZ		AB	DJ		C	Duct cushion		
23	PCOVP2189FCZZ		AD	DJ		D	Process R cover		
24	NCPL-0079FCZZ		AC	DJ		C	Screw coupling		
25	NBRGP0746FCZZ		AQ	EQ		C	Waste toner bearing		
26	NSRW-0040FCZ1		AH	DX		C	Waste toner screw		
29	MLEVP0962FCZZ		AC	DJ		C	Lock lever		
	MLEVP0962FCZZ	5	AC	DJ		C	Lock lever	CCJ758/CCE686	09/07 mid
	MLEVP0962FCZZ		AC	DJ		C	Lock lever	CCJ816/CCE730	09/10 mid
30	MSPRC3360FCZZ		AA	DJ		C	Lock lever spring		
	MSPRC3360FCZZ	5	AA	DJ		C	Lock lever spring	CCJ758/CCE686	09/07 mid
	MSPRC3360FCZZ	5	AA	DJ		C	Lock lever spring	CCJ816/CCE730	09/10 mid
31	CSFTZ2891FC02		AL	EB		C	Drum fixing shaft		
33	PP1PP0213FCZZ		AC	DJ		C	Drum waste toner pipe		
34	NBRGP0746FCZZ		AQ	EQ		C	Cleaner bearing		
35	PMLT-1423FCZ1		AC	DJ		C	Pipe cushion		
36	PRNGP0081FCZ1		AB	DJ		C	Resin ring(E4)		
37	PMLT-1439FCZ1		AC	DJ		C	Shutter cushion		
38	MSPRC3359FCZZ		AA	DJ		C	Shutter spring		
39	PSHT-0106FCZZ		AC	DJ		C	Waste toner shutter		
40	PCOVP2190FCZZ		AF	DS		D	Process F cover		
	PCOVP2190FCZ1	5	AF	DS		D	Process F cover	CCJ758/CCE686	09/07 mid
	PCOVP2190FCZ2	5	AF	DS		D	Process F cover	CCJ816/CCE730	09/10 mid
41	TLABH4996FCZZ		AA	DJ		D	Arrow label(BK)		
	TLABH4995FCZZ		AA	DJ		D	Arrow label(C)		
	TLABH4994FCZZ		AA	DJ		D	Arrow label(M)		
	TLABH4993FCZ1		AB	DJ		D	Arrow label(Y)		
46	PMLT-1523FCZ1		AB	DJ		C	Cleaner pad		
47	PMLT-1524FCZ1		AC	DJ		C	Screw cushion		
50	PMLT-1481FCZ1		AC	DJ		C	Toner scattering prevention cushion		
53	PMLT-1494FCZ1		AA	DJ		C	Pipe side cushion		
56	PMLT-1728FCZZ		AB	DJ		C	MC cover cushion F		
57	PMLT-1729FCZZ		AC	DJ		C	MC cover cushion R		
58	LX-BZ1204FCZZ	-	AC	DD		C	Screw(4×8)	[Missing parts code]	1st lot
59	QEARP0273FCZZ		AC	DJ		C	DCH support plate		
60	PLNS-0110FCZZ		AK	DX		B	DCH lens		
61	PMLT-1743FCZZ		AC	DJ		C	Process cover cushion F		
62	PSHEZ5952FCZZ		AA	DJ		C	Process rear mylar		
63	PSHEZ5944FCZZ		AC	DJ		C	Duct support sheet		
64	PMLT-1742FCZZ		AC	DJ		C	Process cover cushion R		
65	PSHEZ5943FCZZ		AA	DJ		C	Process bottom mylar		
66	LPLTM7635FCZZ	-	AG	DX		C	Blade fixing plate	[Missing parts code]	1st lot
67	LX-BZ0586FCZZ		AA	DD		C	Screw(4×6)		
68	NSFTZ3347FCZZ		AH	DX		C	Toner churning shaft		
	NSFTZ3347FCZZ	4	AH	DX		C	Toner churning shaft		11/01 R/C
	NSFTZ3347FCZZ	-	AH	DX		C	Toner churning shaft	[Productivity improvement]	11/02
69	MSPRC3873FCZZ		AC	DJ		C	Churning shaft return spring		
	MSPRC3873FCZZ	4	AC	DJ		C	Churning shaft return spring		11/01 R/C
	MSPRC3873FCZZ	-	AC	DJ		C	Churning shaft return spring	[Productivity improvement]	11/02
70	PMLT-1741FCZZ		AC	DJ		C	Toner churning cushion		
	PMLT-1741FCZZ	4	AC	DJ		C	Toner churning cushion		11/01 R/C
	PMLT-1741FCZZ	-	AC	DJ		C	Toner churning cushion	[Productivity improvement]	11/02
71	PMLT-1786FCZZ		AA	DJ	N	C	MC cover side cushion		
73	MSPRC3867FCZZ	-	AB	DJ		C	DR earth spring	[Missing parts code]	1st lot
74	LPINS0347FCZZ		AB	DJ		C	SP pin(φ2×9)		

23 フロントユニット (Process unit)

NO.	PARTS CODE	Inter-change	PRICE RANK Ex. Ja.	NEW MARK	PART RANK	DESCRIPTION	TR No.	Effective time
75	LHLDZ1955FCZZ		AK EB		C	MC holder	MC ホルダー	
	LHLDZ1955FCZ1	3	AK DX		C	MC holder	MC ホルダー	08/12 R/C
	LHLDZ1955FCZ2	1	AH DX	N	C	MC holder	MC ホルダー	10/06 R/C
76	PTPE-0319FCZZ		AB DJ		C	Saw teeth tape	ノコギリテープ	
77	LPLTM7662FCZZ		AG DX		C	MC saw teeth	MC ノコギリ	
78	PCASZ0330FCZZ		AP EQ	N	C	MC case	MC ケース	
	PCASZ0330FCZ1	3	AP EQ		C	MC case	MC ケース	08/12 R/C
79	XEBS730P06000		AA DD		C	Screw(3×6)	ビス	
80	QSLP-0246FCZZ		AC DJ		C	Saw teeth terminal	ノコギリ端子	
81	LHLDZ1956FCZZ		AC DJ		C	Grid holder	グリッドホルダー	
82	LPLTM7663FCZZ		AP EQ		C	MC grid	MC グリッド	
83	PSHEP5947FCZ1	-	AA DJ		C	Grid sheet R	グリッドシート R	1st lot
84	PSHEP5946FCZ1		AA DJ	N	C	Grid sheet F	グリッドシート F	
85	PMLT-1726FCZZ		AC DJ		C	MC case cushion	MC ケースモルト	
86	PMLT-1769FCZZ		AC DJ		C	MC case exhaust cushion	MC ケース排気モルト	
87	PSHEP5759FCZZ		AA DJ		C	DCH sheet	DCH シート	
88	PRNGP0090FCZ1		AB DJ		C	Resin ring(E5)	樹脂リング	
90	NSFTZ3329FCZ1	-	AQ EQ		C	Drum shaft	ドラムシャフト	1st lot
	NSFTZ3329FCZ2	1	AL EB	N	C	Drum shaft	ドラムシャフト	10/01 mid
501	DUNT-8059DSZZ		BD GN		E	Process unit	フロントユニット	

23 フロントユニット (Process unit)

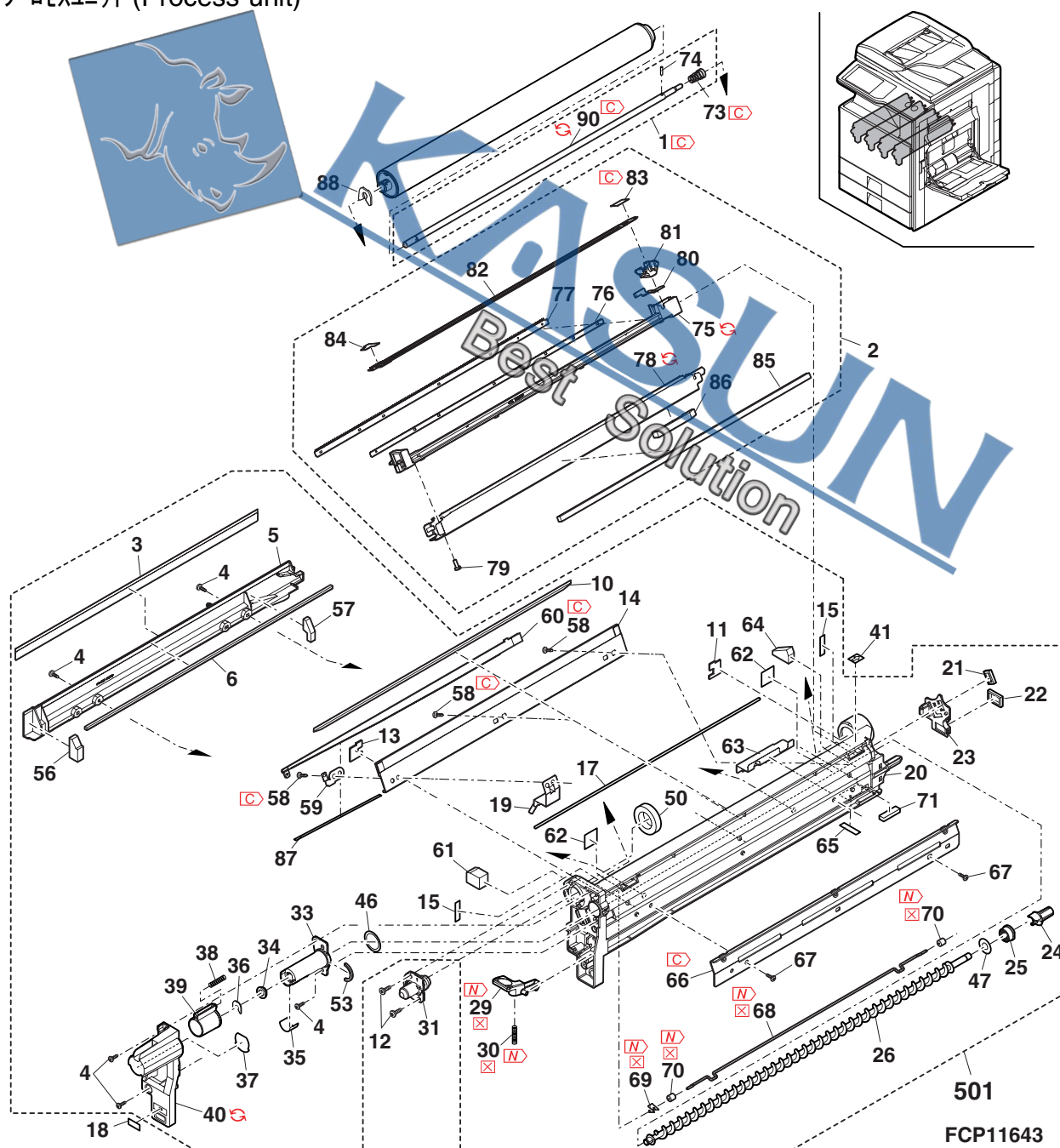

24 1 次転写クリーナーユニット (1st transfer cleaner unit)

NO.	PARTS CODE	Inter-change	PRICE RANK		NEW MARK	PART RANK	DESCRIPTION	TR No.	Effective time
			Ex.	Ja.					
1	LFRM-1428FCZZ		AM	EG	N	C	Cleaner frame CJ2		
2	PMLT-1686FCZZ		AA	DJ		C	CJ cleaner cushion		
3	LX-NZ0112FCZZ		AA	DD		C	Nut(M4)		
4	PMLT-1410FCZ1		AC	DJ		C	Transfer blade cushion		
5	NBRGP0746FCZZ		AQ	EQ		C	Cleaner bearing		
6	NGERH1900FCZZ		AC	DJ		C	Cleaner gear(19T)		
7	PRNGP0081FCZ1		AB	DJ		C	Resin ring(E4)		
8	PRNGP0139FCZZ		AA	DJ		C	Crescent ring		
9	NGERH1901FCZZ		AC	DJ		C	Cleaner idle gear		
10	XEBS740P10000		AA	DD		C	Screw(4x10)		
11	CPLTM7808FC01		AG	DX	N	C	Cleaner plate R		
12	QEARP0266FCZZ		AD	DJ		B	Transfer blade earth plate		
13	Ⓢ PSEL-1071FCZZ	-	AD	DJ		C	Cleaner seal R CJ2 [Missing parts code]		1st lot
14	NSRW-0065FCZZ		BF	GN		C	Waste toner screw		
15	NSFTP3282FCZZ		AC	DJ		C	Screw shaft R		
16	UCLEZ0185FCZ1		AL	DX		C	CD transfer sub blade		
17	LX-BZ1091FCZZ		AB	DD		C	Screw(4x6)		
18	Ⓢ CCLEZ0200FC32	-	AZ	FX		A	1st transfer blade [Missing parts code]		1st lot
19	CCLEZ0203FC01	3	BA	FX		A	1st transfer blade		
20	NSFTP3281FCZZ		AC	DJ		C	Screw shaft F		
21	Ⓢ PSEL-1070FCZZ	-	AD	DJ		C	Cleaner seal F CJ2 [Missing parts code]		1st lot
22	LPLTM7809FCZZ		AE	DJ	N	C	Cleaner plate F CJ2		
23	PSHT-0128FCZ1		AD	DJ		C	CJ transfer shutter		
24	MSPRD3819FCZZ		AD	DJ		C	TC shutter spring		
25	NBRGP0877FCZZ		AR	EQ		C	CJ waste toner bearing		
26	PSHEZ5842FCZ1		AC	DJ		C	CJ pipe suede		
27	PPIPP0243FCZZ		AE	DS	N	C	CJ transfer waste toner pipe		
28	PMLT-1688FCZZ		AA	DJ		C	Pipe cover cushion		
29	PCOVP2166FCZZ		AC	DJ		C	Waste toner pipe cover		
30	PMLT-1687FCZZ		AA	DJ		C	Transport pipe cushion		
31	PPIPP0242FCZZ		AG	DX		C	Waste toner transport pipe		
32	NGERH2027FCZZ		AD	DJ	N	C	Cleaner idle gear CJ2		
33	XRESP20-04000		AA	DD		C	E ring(E3)		
34	NGERH2026FCZZ		AC	DJ	N	C	Brush drive gear		
35	NBRGP0791FCZZ		AH	DX		C	Screw shaft		
36	Ⓢ PBRSR0259FCZZ	-	AZ	FX		B	Cleaning brush [Missing parts code]		1st lot
37	XRESP40-06000		AA	DD		C	E ring(E4)		
38	LX-BZ0676FCZZ		AA	DD		C	Screw(4x10)		
901	(Unit)								
	CFRM-1428DS52		BH	GT		E	Cleaner frame unit CJ2 (except No.37)(South Africa,Taiwan)		
	Ⓢ CFRM-1428DS51	-	BH	HC		E	Cleaner frame unit CJ2 (except No.37)(Except South Africa,Taiwan)		1st lot
	Ⓢ CFRM-1428DS52	3	BH	GT		E	Cleaner frame unit CJ2 (except No.37)(Japan)		09/05 mid

24 1 次転写クリーナーユニット (1st transfer cleaner unit)

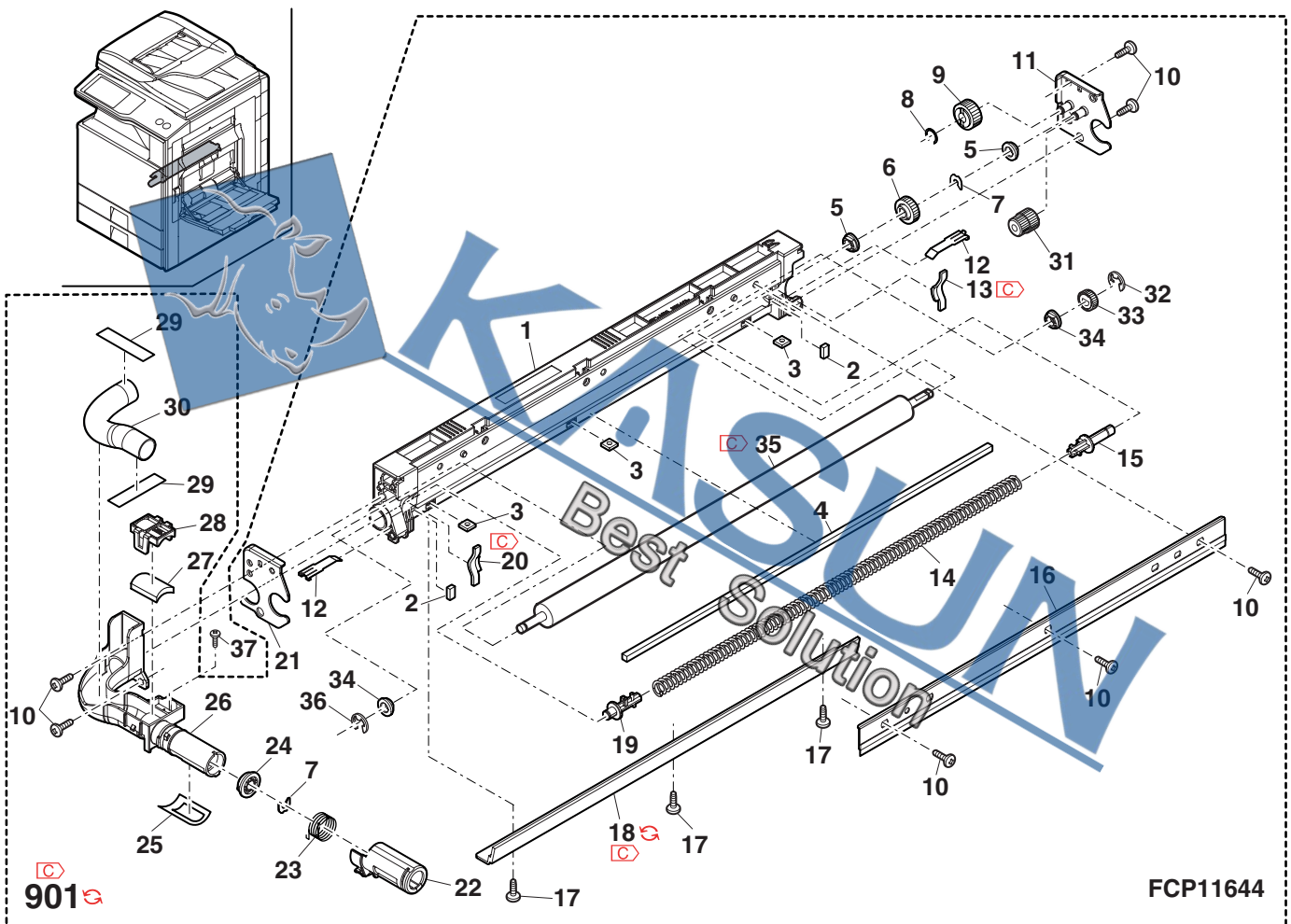

25 1 次転写ユニット 1(1st transfer unit 1)

NO.	PARTS CODE	Inter-change	PRICE RANK		NEW MARK	PART RANK	DESCRIPTION	TR No.	Effective time
			Ex.	Ja.					
1	CBLTH0533DS51		BX	RR		A	Middle transfer belt	中間転写ベルト	
	CBLTH0533DS52	3	BX	RR		A	Middle transfer belt	中間転写ベルト	CCJ763/CCE682 09/05 mid
	CBLTH0583DS51	1	BW	RB		A	Middle transfer belt	中間転写ベルト	10/11
4	LPINS0155FCZZ		AA	DD		C	Pin(3-10)	平行ピン	
5	XRESP50-06000		AA	DD		C	E ring(E5)	E リング	
6	MCAMP0115FCZ1		AC	DJ		C	Transfer cam R	転写カム R	
10	NSFTZ2905FCZZ		BQ	LP		C	Transfer cam shaft	転写カム軸	
11	MCAMP0141FCZZ		AC	DJ		C	Transfer cam F	転写カム F	
12	NGERH1632FCZZ		AC	DJ		C	Separate coupling gear	離接カップリングギヤ	
13	CSPRD3810FC01		AH	DX		C	1st transfer print spring K	1 次転写印加スプリング K	
14	NBRGP0750FCZZ		AC	DJ		C	Transfer cam bearing	転写カム軸受	
15	NBRGP0674FCZZ		AE	DJ		C	Belt idle bearing	ベルトアイドル軸受	
16	LX-BZ1005FCZZ		AC	DD		C	Transfer unit fixing step screw	転写ユニット固定段ビス	
17	CFRM-1359FC01		AQ	EQ		D	Transfer front frame	転写前フレーム	
18	XEBS740P08000		AA	DD		C	Screw(4x8)	ビス	
	XEBS740P08000	5	AA	DD		C	Screw(4x8) [Japan only]	ビス (4x8)	CCJ780 09/08
	XEBS740P08000	5	AA	DD		C	Screw(4x8) [Thailand,Singapore,Malaysia,Vietnam,India,Philippines,Hong Kong]	ビス (4x8)	CCE762 10/02
19	MCAMP0116FCZZ		AC	DJ		C	CRU incorrect insertion prevention cam	CRU誤挿入防止カム	
20	MSPRC3363FCZZ		AC	DJ		C	Bottle lock lever spring	ボトルロックレバースプリング	
21	MLEVP0937FCZZ		AD	DJ		C	Lock link lever	ロックリンクレバー	
22	MLEVP0966FCZZ		AE	DJ		C	Waste toner bottle lock lever	廃トナーボトルロックレバー	
23	PCÖVP2157FCZZ		AQ	EQ		D	Transfer front cover	転写前カバー	
24	TLABH5030FCZZ		AB	DJ		D	Color label(Y)	カラーラベル (Y)	
25	TLABH5029FCZZ		AA	DJ		D	Color label(M)	カラーラベル (M)	
26	TLABH5028FCZZ		AA	DJ		D	Color label(C)	カラーラベル (C)	
27	TLABH5027FCZZ		AA	DJ		D	Color label(BK)	カラーラベル (BK)	
28	PMAGT0015FCPZ		AF	DS		C	Magnet catch(10P)	マグネットキャッチ	
28	PMAGT0146FCZZ	1	AF	DS	N	C	Magnet catch	マグネットキャッチ	10/03
29	XRESP40-06000		AA	DD		C	E ring(E4)	E リング	
30	LX-BZ1007FCZZ		AD	DJ		C	Transfer front cover screw	転写前カバービス	
31	NBRGP0870FCZ1		AC	DJ	N	C	Follow roller position fixing bearing	従動ローラー位置固定軸受	
32	XHBS740P08000		AA	DD		C	Screw(4x8)	ビス	
34	TLABH4993FCZ1		AB	DJ		D	Arrow label(Y)	矢印ラベル (Y)	
35	TLABH4994FCZZ		AA	DJ		D	Arrow label(M)	矢印ラベル (M)	
36	TLABH4995FCZZ		AA	DJ		D	Arrow label(C)	矢印ラベル (C)	
37	TLABH4996FCZZ		AA	DJ		D	Arrow label(BK)	矢印ラベル (BK)	
38	LX-BZ1033FCZZ		AA	DD		C	Transfer separate screw left	転写離接ビス左	
41	XEBS730P08000		AC	DD		C	Screw(3x8)	ビス	
42	MLEVP0964FCZZ		AC	DJ		C	Protect lever	プロテクトレバー	
43	LPLTM7637FCZ1		AP	EQ	N	C	Drum positioning plate	ドラム位置決めプレート	
44	NBRGP0755FCZ1		AC	DJ		C	Drum positioning bearing	ドラム位置決め軸受	
45	PCÖVP2204FCZZ		AN	EQ		D	Drum positioning cover	ドラム位置決めカバー	
58	CCÖVP1837DS51		AN	EG		E	Paper dust remove unit	紙粉取りユニット	
59	PSHEP5633FCZ1		AD	DJ		C	Paper dust guide sheet	紙粉ガイドシート	
60	LDAIU0773FCZZ		AD	DJ		C	Shutter lock Block	シャッターロックブロック	
61	PMLT-1685FCZZ		AA	DJ		C	CJ shutter cushion	CJ シャッターモルト	
62	LX-NZ0112FCZZ		AA	DD		C	Nut(M4)	板ナット	
63	LPLTM7528FCZZ		AD	DJ		C	Pipe fixing plate	パイプ固定板	
64	JHNDP0166FCZZ		AC	DJ		C	DV handle	DV ハンドル	
64	JHNDP0166FCZZ	5	AC	DJ		C	DV handle [Thailand,Singapore,Malaysia,Vietnam,India,Philippines,Hong Kong]	DV ハンドル	CCE762 10/02
65	PGIDM2388FCZZ		AL	EB		C	CJ transfer rear guide	CJ 転写後ガイド	
	PGIDM2388FCZZ	5	AL	EB		C	CJ transfer rear guide [Japan only]	CJ 転写後ガイド	CCJ780 09/08
	PGIDM2388FCZZ	5	AL	EB		C	CJ transfer rear guide [Thailand,Singapore,Malaysia,Vietnam,India,Philippines,Hong Kong]	CJ 転写後ガイド	CCE762 10/02
66	LPLTM6565FCZ1		AK	DX		C	Transfer guide plate upper	転写ガイド板上	
	LPLTM6565FCZ1	5	AK	DX		C	Transfer guide plate upper [Japan only]	転写ガイド板上	CCJ780 09/08
	LPLTM6565FCZ1	5	AK	DX		C	Transfer guide plate upper [Thailand,Singapore,Malaysia,Vietnam,India,Philippines,Hong Kong]	転写ガイド板上	CCE762 10/02
67	QSLP-0242FCZZ		AC	DJ		B	1st transfer electrode N	1 次転写電極 N	
68	LX-BZ0676FCZZ		AA	DD		C	Screw(4x10)	ビス	
69	PCÖVP2165FCZ1		AE	DS		D	Transfer front maintenance cover	転写前メンテナンスカバー	
70	MLEVP1081FCZ1		AD	DJ		C	Shutter lever	転写シャッターレバー	
71	MSPRT3818FCZZ		AC	DJ		C	Shutter lever spring	シャッターレバースプリング	
72	MSPRD3817FCZ2		AC	DJ		C	Shutter lock spring	シャッターロックスプリング	
73	PMLT-1779FCZZ		AB	DJ	N	C	Drum positioning sheet	ドラム位置決めシート	

25 1 次転写ユニット 1(1st transfer unit 1)

NO.	PARTS CODE	Inter-change	PRICE RANK		NEW MARK	PART RANK	DESCRIPTION	TR No.	Effective time
			Ex.	Ja.					
74	NBRGP0909FCZZ	-	AC	DJ		C	Transfer cum bearing 転写カム軸受		
75	TLABZ5439FCZZ	-	AA	DJ		D	MC CL label [Missing parts code] MC CL ラベル		1st lot
101	PSHEZ6133FCZZ	-	AC	DJ	N	C	Transfer rear PG sheet [Except Japan] 転写後 PG マイラー		09/06 mid
	PSHEZ6133FCZZ	5	AC	DJ	N	C	Transfer rear PG sheet [Thailand,Singapore,Malaysia,Vietnam,India,Philippines,Hong Kong] 転写後 PG マイラー	CCE762	10/02 mid
102	PSHEZ6134FCZZ	-	AA	DJ	N	C	Transfer rear PG cushion [Except Japan] 転写後 PG もい		09/06 mid
	PSHEZ6134FCZZ	5	AA	DJ	N	C	Transfer rear PG cushion [Thailand,Singapore,Malaysia,Vietnam,India,Philippines,Hong Kong] 転写後 PG もい	CCE762	10/02 mid
103	LX-BZ1095FCZZ	5	AE	DJ		C	Handle fixing step screw [Japan only] ハンドル取付段ビス	CCJ780	09/08
	LX-BZ1095FCZZ	-	AE	DJ		C	Handle fixing step screw [Except Japan] ハンドル取付段ビス	CCE705	-
	LX-BZ1095FCZZ	5	AE	DJ		C	Handle fixing step screw [Thailand,Singapore,Malaysia,Vietnam,India,Philippines,Hong Kong] ハンドル取付段ビス	CCE762	10/02
	LX-BZ1095FCZZ	-	AE	DJ		C	Handle fixing step screw [Thailand,Singapore,Malaysia,Vietnam,India,Philippines,Hong Kong,Japan,Europe] ハンドル取付段ビス	CCJ966	11/01
104	LX-WZ0467FCPZ	5	AA	DD		C	Washer [Japan only] ワッシャ	CCJ780	09/08
	LX-WZ0467FCPZ	-	AA	DD		C	Washer [Except Japan] ワッシャ	CCE705	-
	LX-WZ0467FCPZ	5	AA	DD		C	Washer [Thailand,Singapore,Malaysia,Vietnam,India,Philippines,Hong Kong] ワッシャ	CCE762	10/02
	LX-WZ0467FCPZ	-	AA	DD		C	Washer [Thailand,Singapore,Malaysia,Vietnam,India,Philippines,Hong Kong,Japan,Europe] ワッシャ	CCJ966	11/01
105	XRESP70-08000	5	AA	DD		C	E ring(E7) [Japan only] E リング (E7)	CCJ780	09/08
	XRESP70-08000	-	AA	DD		C	E ring(E7) [Except Japan] E リング (E7)	CCE705	-
	XRESP70-08000	5	AA	DD		C	E ring(E7) [Thailand,Singapore,Malaysia,Vietnam,India,Philippines,Hong Kong] E リング (E7)	CCE762	10/02
	XRESP70-08000	-	AA	DD		C	E ring(E7) [Thailand,Singapore,Malaysia,Vietnam,India,Philippines,Hong Kong,Japan,Europe] E リング (E7)	CCJ966	11/01
106	CPLTM7886FC02	5	AS	EQ		C	Post-transfer plate [Japan only] 転写後プレート	CCJ780	09/08
	CPLTM7886FC02	-	AS	EQ		C	Post-transfer plate [Except Japan] 転写後プレート	CCE705	-
	CPLTM7886FC02	5	AS	EQ		C	Post-transfer plate [Thailand,Singapore,Malaysia,Vietnam,India,Philippines,Hong Kong] 転写後プレート	CCE762	10/02
	CPLTM7886FC02	-	AS	EQ		C	Post-transfer plate [Thailand,Singapore,Malaysia,Vietnam,India,Philippines,Hong Kong,Japan,Europe] 転写後プレート	CCJ966	11/01
107	NSFTZ3276FCZZ	5	AQ	EQ		C	Transfer separator pawl shaft [Japan only] 転写剥離爪シャフト	CCJ780	09/08
	NSFTZ3276FCZZ	-	AQ	EQ		C	Transfer separator pawl shaft [Except Japan] 転写剥離爪シャフト	CCE705	-
	NSFTZ3276FCZZ	5	AQ	EQ		C	Transfer separator pawl shaft [Thailand,Singapore,Malaysia,Vietnam,India,Philippines,Hong Kong] 転写剥離爪シャフト	CCE762	10/02
	NSFTZ3276FCZZ	-	AQ	EQ		C	Transfer separator pawl shaft [Thailand,Singapore,Malaysia,Vietnam,India,Philippines,Hong Kong,Japan,Europe] 転写剥離爪シャフト	CCJ966	11/01
108	XRESP50-06000	5	AA	DD		C	E ring(E5) [Japan only] E リング (E5)	CCJ780	09/08
	XRESP50-06000	-	AA	DD		C	E ring(E5) [Except Japan] E リング (E5)	CCE705	-
	XRESP50-06000	5	AA	DD		C	E ring(E5) [Thailand,Singapore,Malaysia,Vietnam,India,Philippines,Hong Kong] E リング (E5)	CCE762	10/02
	XRESP50-06000	-	AA	DD		C	E ring(E5) [Thailand,Singapore,Malaysia,Vietnam,India,Philippines,Hong Kong,Japan,Europe] E リング (E5)	CCJ966	11/01
109	LHLDZ2087FCZZ	5	AC	DJ		C	Star ring holder [Japan only] スターリングホルダー	CCJ780	09/08
	LHLDZ2087FCZZ	1	AC	DJ	N	C	Star ring holder [Except Japan] スターリングホルダー		09/11
	LHLDZ2087FCZZ	-	AC	DJ		C	Star ring holder [Thailand,Singapore,Malaysia,Vietnam,India,Philippines,Hong Kong] スターリングホルダー	CCE705	-
	LHLDZ2087FCZZ	5	AC	DJ		C	Star ring holder [Thailand,Singapore,Malaysia,Vietnam,India,Philippines,Hong Kong,Japan,Europe] スターリングホルダー	CCE762	10/02
110	XHBS730P06000	5	AC	DD		C	Screw(3x6) [Japan only] ビス (3x6)	CCJ780	09/08
	XHBS730P06000	-	AC	DD		C	Screw(3x6) [Except Japan] ビス (3x6)	CCE705	-
	XHBS730P06000	5	AC	DD		C	Screw(3x6) [Thailand,Singapore,Malaysia,Vietnam,India,Philippines,Hong Kong] ビス (3x6)	CCE762	10/02
	XHBS730P06000	-	AC	DD		C	Screw(3x6) [Thailand,Singapore,Malaysia,Vietnam,India,Philippines,Hong Kong,Japan,Europe] ビス (3x6)	CCJ966	11/01
111	LHLDZ2088FCZZ	5	AC	DJ		C	Separator pawl holder [Japan only] 剥離爪ホルダー	CCJ780	09/08
	LHLDZ2088FCZZ	-	AC	DJ		C	Separator pawl holder [Except Japan] 剥離爪ホルダー	CCE705	-
	LHLDZ2088FCZZ	5	AC	DJ		C	Separator pawl holder [Thailand,Singapore,Malaysia,Vietnam,India,Philippines,Hong Kong] 剥離爪ホルダー	CCE762	10/02
	LHLDZ2088FCZZ	-	AC	DJ		C	Separator pawl holder [Thailand,Singapore,Malaysia,Vietnam,India,Philippines,Hong Kong,Japan,Europe] 剥離爪ホルダー	CCJ966	11/01
112	MSPRC3796FCZ1	5	AC	DJ		C	Transfer separator pawl spring [Japan only] 転写剥離爪スプリング	CCJ780	09/08
	MSPRC3796FCZ1	-	AC	DJ		C	Transfer separator pawl spring [Except Japan] 転写剥離爪スプリング	CCE705	-
	MSPRC3796FCZ1	5	AC	DJ		C	Transfer separator pawl spring [Thailand,Singapore,Malaysia,Vietnam,India,Philippines,Hong Kong] 転写剥離爪スプリング	CCE762	10/02
	MSPRC3796FCZ1	-	AC	DJ		C	Transfer separator pawl spring [Thailand,Singapore,Malaysia,Vietnam,India,Philippines,Hong Kong,Japan,Europe] 転写剥離爪スプリング	CCJ966	11/01
113	PTME-0343FCZZ	5	AN	EQ		A	Separator pawl [Japan only] 剥離爪	CCJ780	09/08
	PTME-0343FCZZ	-	AN	EQ		A	Separator pawl [Except Japan] 剥離爪	CCE705	-
	PTME-0343FCZZ	5	AN	EQ		A	Separator pawl [Thailand,Singapore,Malaysia,Vietnam,India,Philippines,Hong Kong] 剥離爪	CCE762	10/02
	PTME-0343FCZZ	-	AN	EQ		A	Separator pawl [Thailand,Singapore,Malaysia,Vietnam,India,Philippines,Hong Kong,Japan,Europe] 剥離爪	CCJ966	11/01

25 1 次転写ユニット 1(1st transfer unit 1)

NO.	PARTS CODE	Inter-change	PRICE RANK		NEW MARK	PART RANK	DESCRIPTION	TR No.	Effective time
			Ex.	Ja.					
114	PRNGP0115FCZZ	5	AB	DJ		C	Resin E3 ring [Japan only] 樹脂 E3 リンク	CCJ780	09/08
	PRNGP0115FCZZ	-	AB	DJ		C	Resin E3 ring [Except Japan] 樹脂 E3 リンク	CCE705	-
	PRNGP0115FCZZ	5	AB	DJ		C	Resin E3 ring [Thailand,Singapore,Malaysia,Vietnam,India,Philippines,Hong Kong] 樹脂 E3 リンク	CCE762	10/02
	PRNGP0115FCZZ	-	AB	DJ		C	Resin E3 ring [Thailand,Singapore,Malaysia,Vietnam,India,Philippines,Hong Kong,Japan,Europe] 樹脂 E3 リンク	CCJ966	11/01
115	PRNGF0106FCZZ	5	AC	DJ		C	Star ring [Japan only] スターリング	CCJ780	09/08
	PRNGF0106FCZZ	-	AC	DJ		C	Star ring [Except Japan] スターリング	CCE705	-
	PRNGF0106FCZZ	5	AC	DJ		C	Star ring [Thailand,Singapore,Malaysia,Vietnam,India,Philippines,Hong Kong] スターリング	CCE762	10/02
	PRNGF0106FCZZ	-	AC	DJ		C	Star ring [Thailand,Singapore,Malaysia,Vietnam,India,Philippines,Hong Kong,Japan,Europe] スターリング	CCJ966	11/01
116	JHNDP0166FCZZ	5	AC	DJ		C	DV handle [Japan only] DV ハンドル	CCJ780	09/08
	JHNDP0166FCZZ	-	AC	DJ		C	DV handle [Except Japan] DV ハンドル	CCE705	-
	JHNDP0166FCZZ	5	AC	DJ		C	DV handle [Thailand,Singapore,Malaysia,Vietnam,India,Philippines,Hong Kong] DV ハンドル	CCE762	10/02
	JHNDP0166FCZZ	-	AC	DJ		C	DV handle [Japan,Europe,Asia] DV ハンドル	CCJ966	11/01
117	PGIDM2593FCZZ	4	AX	FG		C	Transfer rear PG [Commonization] 転写後 PG	CCJ966	11/01
	PGIDM2593FCZ1	1	AP	EQ	N	C	Transfer rear PG [Thailand,Singapore,Malaysia,Vietnam,India,Philippines,Hong Kong,Japan,Europe] 転写後 PG		11/07 R/C
118	LPLTM6565FCZ1	-	AK	DX		C	Transfer rear guide [Commonization] 転写ガイド板	CCJ966	11/01
119	LPLTM8162FCZZ	-	AF	DS		C	Separator pawl fixing plate [Commonization] 剥離爪固定板	CCJ966	11/01
120	PSHEP6280FCZZ	-	AC	DD	N	C	Transfer rear sheet F [Thailand,Singapore,Malaysia,Vietnam,India,Philippines,Hong Kong,Japan,Europe] 転写後シート F	CCJ966	11/01
121	PSHEP6281FCZZ	-	AC	DD	N	C	Transfer rear sheet R [Thailand,Singapore,Malaysia,Vietnam,India,Philippines,Hong Kong,Japan,Europe] 転写後シート R	CCJ966	11/01
122	LHLDZ2131FCZZ	-	AC	DJ		C	Separator pawl holder [Thailand,Singapore,Malaysia,Vietnam,India,Philippines,Hong Kong,Japan,Europe] 剥離爪ホルダー	CCJ966	11/01
123	MSPRD4117FCZZ	-	AC	DJ		C	Transfer separator pawl spring [Commonization] 転写剥離爪スプリング	CCJ966	11/01
124	PTME-0348FCZZ	-	AL	EB		C	Separator pawl [Commonization] 剥離爪	CCJ966	11/01
125	XHBS730P08KS0	-	AC	DD		C	Screw(3x8) [Commonization] ビス	CCJ966	11/01
126	LX-BZ1098FCZZ	-	AC	DD		C	Screw(blue)(M4x12) [Thailand,Singapore,Malaysia,Vietnam,India,Philippines,Hong Kong,Japan,Europe] ビス	CCJ966	11/01
127	XEBS740P08000	-	AA	DD		C	Screw(4x8) [Thailand,Singapore,Malaysia,Vietnam,India,Philippines,Hong Kong,Japan,Europe] ビス	CCJ966	11/01
128	JHNDP0166FCZZ	-	AC	DJ		C	DV handle [Thailand,Singapore,Malaysia,Vietnam,India,Philippines,Hong Kong,Japan,Europe] DV ハンドル	CCJ966	11/01
129	LX-BZ0676FCZZ	-	AA	DD		C	Screw(4x10) [Thailand,Singapore,Malaysia,Vietnam,India,Philippines,Hong Kong,Japan,Europe] ビス	CCJ966	11/01
501	CCOVP2164DS52		AX	FG		E	Transfer front cover unit 転写前カバーユニット		
502	CPLTM7886DS51	3	BF	GN		E	Separator pawl unit [Japan only] 剥離爪ユニット	CCJ780	09/08
	CPLTM7886DS51	-	BF	GN		E	Separator pawl unit [Except Japan] 剥離爪ユニット	CCE705	-
	CPLTM7886DS51	3	BF	GN		E	Separator pawl unit [Thailand,Singapore,Malaysia,Vietnam,India,Philippines,Hong Kong] 剥離爪ユニット	CCE762	10/02
	CPLTM7886DS51		BF	GN	N	E	Separator pawl unit [Commonization] [Thailand,Singapore,Malaysia,Vietnam,India,Philippines,Hong Kong,Japan,Europe] 剥離爪ユニット	CCJ966	11/01
503	CPLTM6565DS53	-	AW	FG	N	E	Separator pawl unit [Commonization] [Thailand,Singapore,Malaysia,Vietnam,India,Philippines,Hong Kong,Japan,Europe] 剥離爪ユニット	CCJ966	11/01
	(Unit)								
901	DUNT-8196DSZZ		CE	UH	N	E	1st transfer unit(Refer to Matrix) (Include Block[24],[26],[27]) 1 次転写ユニット		
	DUNT-8196DS13	3	CE	UD		E	1st transfer unit(Refer to Matrix) (Include Block[24],[26],[27]) 1 次転写ユニット	CCJ763/CCE682	09/05 mid
	DUNT-8196DS15	3	CF	UK		E	1st transfer unit(Refer to Matrix) (Include Block[24],[26],[27]) 1 次転写ユニット	CCE762	10/02
	DUNT-8196DS16	3	CE	UD		E	1st transfer unit(Refer to Matrix) (Include Block[24],[26],[27]) 1 次転写ユニット	CCJ780	09/08
	DUNT-8196DS17	1	CE	UF	N	E	1st transfer unit(Refer to Matrix) (Include Block[24],[26],[27]) 1 次転写ユニット	CCJ966	11/01
902	CPLTM7637DS51		AY	FQ	N	E	Dram positioning unit ドラム位置決めユニット		

25 1 次転写ユニット 1(1st transfer unit 1)

Matrix

No.901	1 次転写ユニット (1st transfer unit)														
PARTS CODE	MX-4100FN MX-5000FN MX-4101FN MX-5001FN MX-3600FN	MX-4100N MX-4101N MX-5000N MX-5001N	MX-4100N MX-4101N MX-5000N MX-5001N	MX-4100N MX-4101N MX-5000N MX-5001N	MX-4100N MX-4101N MX-5000N MX-5001N	MX-4100N MX-4101N MX-5000N MX-5001N	MX-4100N MX-4101N MX-5000N MX-5001N	MX-4100N MX-4101N MX-5000N MX-5001N	MX-4100N MX-4101N MX-5000N MX-5001N	MX-4100N MX-4101N MX-5000N MX-5001N					
	Japan	Europe	North America, Australia, New Zealand, Middle East	Thailand, Singapore, Malaysia, Vietnam, India, Philippines, Hong Kong	South Africa	Brazil	Taiwan								
	DUNT-8196DS7Z	1st lot	1st lot	1st lot	1st lot										
	DUNT-8196DS13	May/09	May/09	May/09	May/09	1st lot	1st lot	1st lot							
	DUNT-8196DS15				Feb/10										
	DUNT-8196DS16	Aug/09													
	DUNT-8196DS17	Jan/11	Jan/11		Jan/11										

25 1次転写ユニット 1(1st transfer unit 1)

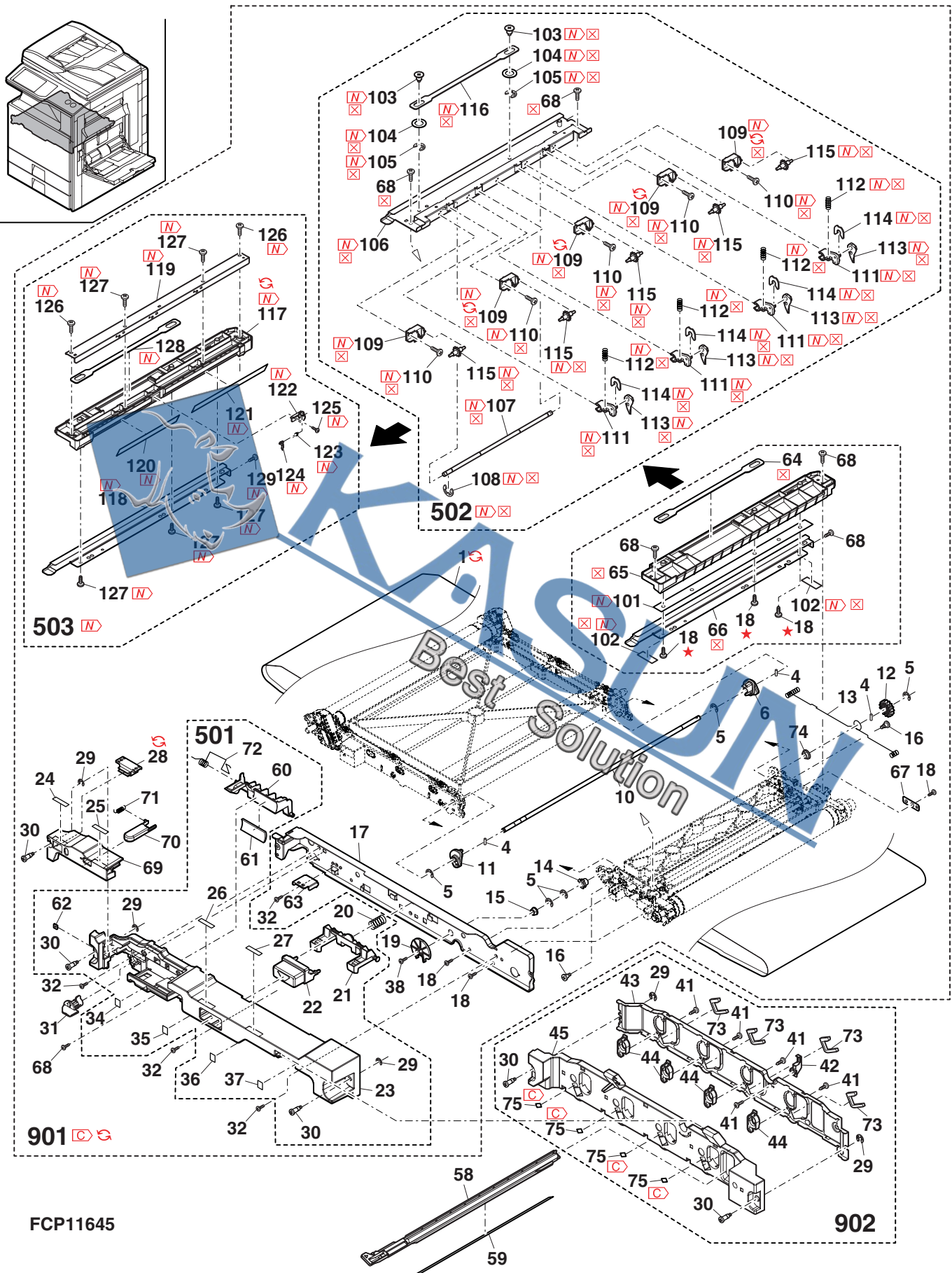

26 1 次転写ユニット 2(1st transfer unit 2)

NO.	PARTS CODE	Inter-change	PRICE RANK		NEW MARK	PART RANK	DESCRIPTION	TR No.	Effective time
			Ex.	Ja.					
1	MSPRT3611FCZZ		AC	DJ		C	1st transfer pressure spring R 1 次転写加圧スプリング R		
2	MLNKP0043FCZZ		AD	DJ		C	1st transfer link BK R 1 次転写リンク BK R		
	MLNKP0043FCZ1	1	AD	DJ	N	C	1st transfer link BK R 1 次転写リンク BK R		10/07 mid
	MLNKP0043FCZ2	5	AD	DJ	N	C	1st transfer link BK R 1 次転写リンク BK R	CCJ1000/CCE896	11/04 R/C
3	MSPRC4005FCZZ		AD	DJ		C	Link holder spring リンクホルダースプリング		
5	MLNKP0042FCZZ		AD	DJ		C	1st transfer link BK F 1 次転写リンク BK F		
	MLNKP0042FCZ1	1	AD	DJ	N	C	1st transfer link BK F 1 次転写リンク BK F		10/07 mid
	MLNKP0042FCZ2	5	AD	DJ	N	C	1st transfer link BK F 1 次転写リンク BK F	CCJ1000/CCE896	11/04 R/C
7	MARMP0411FCZ1		AC	DJ		C	1st transfer arm BK R 1 次転写アーム BK R		
8	NBRGP0872FCZZ		AR	EQ		C	1st transfer conductive bearing 1 次転写導電軸受		
9	NRÖLM1784FCZZ		AX	FG		C	1st transfer roller 1 次転写ローラー		
10	MARMP0410FCZ1		AC	DJ		C	1st transfer arm BK F 1 次転写アーム BK F		
11	PBRSP0223FCZ3		AM	EG		B	Roller CL brush ローラー CL ブラシ		
12	LX-BZ1123FCZ2		AB	DD		C	Link fixing screw リンク取付ビス		
13	NGERH1668FCZ1		AR	DS		A	Belt drive gear ベルト駆動ギヤ		
14	XRESP70-03000		AA	DD		C	E ring(E7) E リング		
15	NBRGP0744FCZZ		AB	DJ		C	Insulate bearing 絶縁軸受		
16	LFRM-1357FCZ1		AT	EZ		C	1st transfer frame K 1 次転写フレーム K		
	LFRM-1357FCZ2	5	AU	EZ	N	C	1st transfer frame K 1 次転写フレーム K	CCJ1000/CCE896	11/04 R/C
17	PCLR-0516FCZ1		AC	DJ		C	Transfer DSD collar 転写 DSD カラー		
18	PCLR-0569FCZZ		AC	DJ		C	Drive roller collar 駆動ローラーカラー		
19	LPINS0155FCZZ		AA	DD		C	Pin(3-10) 平行ピン		
20	NRÖLR1757FCZZ		BF	GN		A	1st transfer drive roller 1 次転写駆動ローラー		
29	MSPRD3807FCZZ		AE	DJ		C	1st transfer earth spring 1 次転写アーススプリング		
30	QEARP0265FCZZ		AE	DS		B	Drive roller earth electrode 駆動ローラーアース電極		
32	XBBS730P04000		AA	DD		C	Screw(4x8) ビス		
33	LX-WZ0421FCZZ		AA	DD		C	Poly slider(φ12) ポリスライダ		
34	NBRGY0809FCZZ		AK	DX		C	Bearing(φ8-16) 軸受		
	NBRGY0809FCZ1	1	AK	EQ		C	Bearing(φ8-16) [Productivity improvement] 軸受		11/01 R/C
36	LPLTP6711FCZ1		AC	DJ		C	Link fixing plate リンク押え板		
37	XEBS740P08000		AA	DD		C	Screw(4x8) ビス		
38	XEPS730P08XS0		AB	DD		C	Screw(3x8XS) ビス		
39	MSPRD3809FCZZ		AC	DJ		C	Conductive bearing spring CL 導電軸受スプリング CL		
40	NBRGP0873FCZZ		AC	DJ		C	Transfer roller bearing 転写ローラー軸受		
41	LPLTM6022FCZZ		AC	DJ		C	Plate N(M4) プレート N		
42	MARMP0415FCZ1		AC	DJ		C	PTC arm R PTC アーム R		
43	MSPRC3816FCZZ		AC	DJ		C	PTC arm spring PTC アームスプリング		
44	MARMP0414FCZ1		AC	DJ		C	PTC arm F PTC アーム F		
45	NRÖLR1756FCZZ		AK	DX		C	PTC face roller PTC 対向ローラー		
46	MSPRT3815FCZZ		AC	DJ		C	PTC arm pressure spring PTC アーム加圧スプリング		
501	CFRM-1357DS53		BH	GX	N	E	BK frame unit BK フレームユニット		
901	(Unit)								
	DUNT-8196DSZZ		CE	UH	N	E	1st transfer unit(Refer to Matrix) (include Block[24],[25]-901,[27]) 1 次転写ユニット		
	DUNT-8196DS13	3	CE	UD		E	1st transfer unit(Refer to Matrix) (include Block[24],[25]-901,[27]) 1 次転写ユニット	CCJ763/CCE682	09/05 mid
	DUNT-8196DS15	3	CF	UK		E	1st transfer unit(Refer to Matrix) (include Block[24],[25]-901,[27]) 1 次転写ユニット	CCE762	10/02
	DUNT-8196DS16	3	CE	UD		E	1st transfer unit(Refer to Matrix) (include Block[24],[25]-901,[27]) 1 次転写ユニット	CCJ780	09/08
	DUNT-8196DS17	1	CE	UF	N	E	1st transfer unit(Refer to Matrix) (include Block[24],[25]-901,[27]) 1 次転写ユニット	CCJ966	11/01

26 1 次転写ユニット 2(1st transfer unit 2)

Matrix

No.901	1 次転写ユニット (1st transfer unit)									
PARTS CODE	MX-4100FN	MX-5000FN	MX-4101FN	MX-5001FN	MX-3600FN	MX-4100N	MX-4101N	MX-5000N	MX-5001N	
	Japan	Europe	North America, Australia, New Zealand, Middle East	South Africa	Thailand, Singapore, Malaysia, Vietnam, India, Philippines, Hong Kong	Brazil	Taiwan			
DUNT-8196DS22	1st	1st	1st		1st					
DUNT-8196DS13	May/09	May/09	May/09	1st	May/09	1st	1st			
DUNT-8196DS15					Feb/10					
DUNT-8196DS16	May/09									
DUNT-8196DS17	Jan/11	Jan/11			Jan/11					

26 1 次転写ユニット 2(1st transfer unit 2)

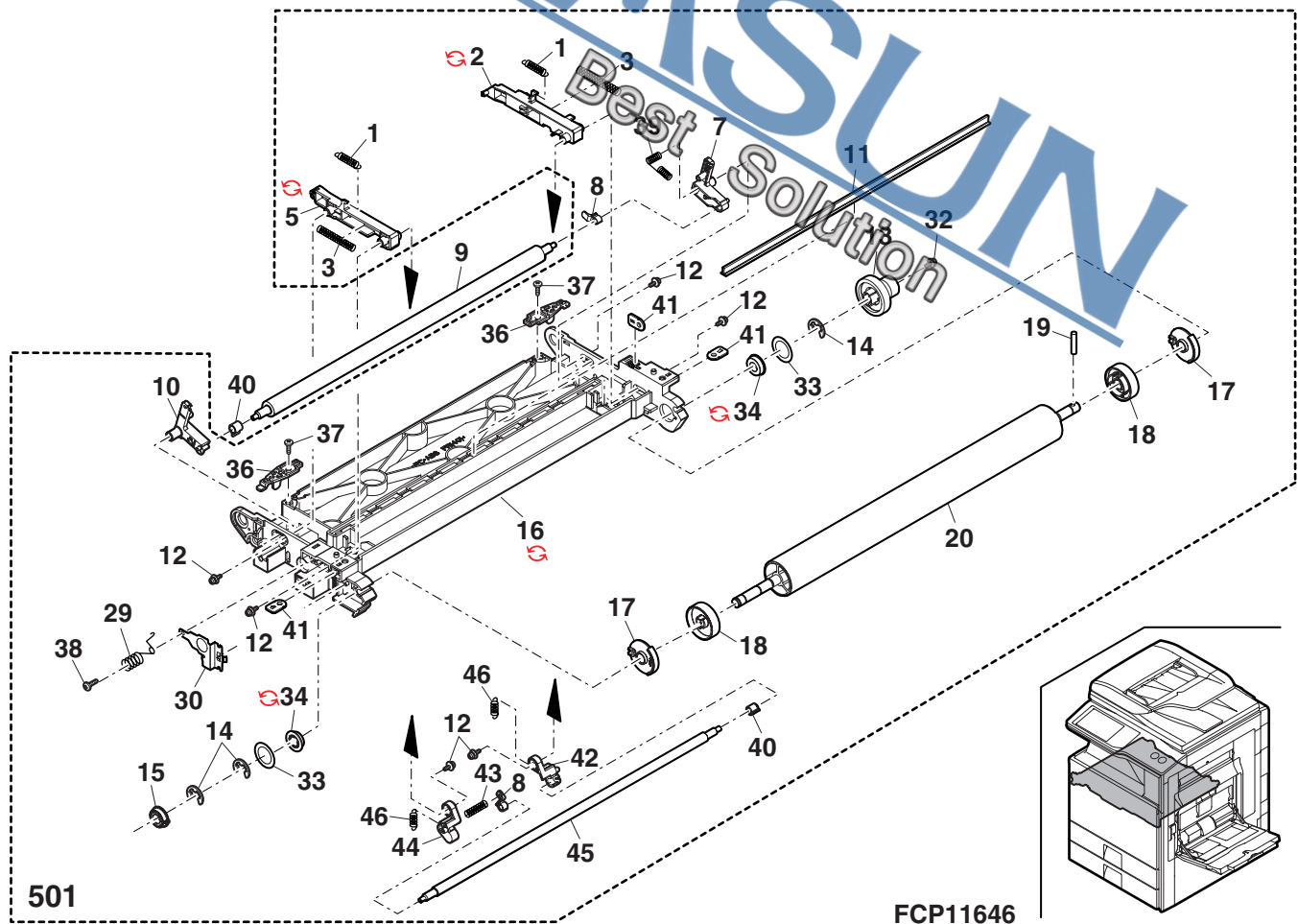

27 1 次転写ユニット 3(1st transfer unit 3)

NO.	PARTS CODE	Inter-change	PRICE RANK		NEW MARK	PART RANK	DESCRIPTION	TR No.	Effective time
			Ex.	Ja.					
1	QSLP-0241FCZZ		AE	DJ		B	Tension roller earth electrode	CJ テンションローラー端子	
2	XEBS730P10000		AC	DD		C	Screw(3×10)	ビス	
3	LHLDZ1644FCZ1		AC	DJ		C	Tension roller holder	テンションローラーホルダー	
4	MSPRC4026FCZZ		AF	DS	N	C	Belt tension spring	ベルトテンションスプリング	
	MSPRC3874FCZZ	3	AE	DS		C	Belt tension spring	ベルトテンションスプリング	CCJ763/CCE682 09/05 mid
5	MARMP0413FCZ1		AC	DJ		C	1st transfer arm CL R	1 次転写アーム CL R	
6	MSPRT3389FCZZ		AB	DJ		C	1st transfer pressure spring	1 次転写加圧スプリング	
7	MARMP0417FCZZ		AC	DJ		C	Y support roller arm R	Y 補助ローラーアーム R	
8	MLNKP0033FCZ1		AE	DJ		C	1st transfer link CL R	1 次転写リンク CL R	
	MLNKP0033FCZ2	1	AE	DJ		C	1st transfer link CL R	1 次転写リンク CL R	08/10 mid
9	NSFTZ2907FCZ1		AP	EQ		C	Transfer roller shaft	転写ローラーシャフト	
	NSFTZ3473FCZZ	1	AP	EQ	N	C	Transfer roller shaft	転写ローラーシャフト	10/04
10	NROLM1721FCZ1		BC	GD		A	Tension roller	テンションローラー	
	NRÖLM1721FCZ1	-	BC	GD		A	Tension roller/Effective time=09/05 mid [to No.102]	テンションローラー	CCJ763/CCE682 09/05 mid
11	XRESP50-06000		AA	DD		C	E ring(E5)	E リング	
12	NSFTZ3279FCZZ		AV	FG		C	Transfer follower roller shaft	CJ 従動ローラー軸	
	NSFTZ3472FCZZ	1	AM	EG	N	C	Transfer follower roller shaft	CJ 従動ローラー軸	10/04
13	NROLM1722FCZ1		BF	GN		A	1st transfer follower roller	1 次転写従動ローラー	
	NRÖLM1722FCZ1	-	BF	GN		A	1st transfer follower roller [to No.101]	1 次転写従動ローラー	CCJ763/CCE682 09/05 mid
14	MSPRT3611FCZZ		AC	DJ		C	1st transfer pressure spring R	1 次転写加圧スプリング R	
16	MARMP0416FCZZ		AC	DJ		C	Y support roller arm F	Y 補助ローラーアーム F	
17	MLNKP0032FCZZ		AE	DJ		C	1st transfer link CL F	1 次転写リンク CL F	
	MLNKP0032FCZ1	1	AE	DJ		C	1st transfer link CL F	1 次転写リンク CL F	08/10 mid
	MLNKP0032FCA1	4	AE	DS	N	C	1st transfer link CL F	1 次転写リンク CL F	11/02 R/C
18	XRESP70-08000		AA	DD		C	E ring(E7)	E リング	
20	LX-BZ1123FCPZ		AB	DD		C	Link pin & screw	リンク取付ビス	
21	LX-BZ1127FCPZ		AC	DD		C	Joint plate & screw	ジョイントプレート段ビス	
22	MARMP0337FCZZ		AC	DJ		C	Separate detect arm	離接検知アーム	
23	LPLTM6566FCZZ		AD	DJ		C	Frame joint plate	フレームジョイントプレート	
24	LFRM-1358FCZ1		AZ	FQ		C	1st transfer frame CL	1 次転写フレーム CL	
25	NBRGP0872FCZZ		AR	EQ		C	1st transfer conductive bearing	1 次転写導電軸受	
28	MSPRD3814FCZZ		AD	DJ		C	1st transfer print spring Y	1 次転写印加スプリング Y	
29	MSPRD3813FCZ1		AE	DJ		C	1st transfer print spring M	1 次転写印加スプリング M	
30	MSPRD3812FCZZ		AF	DS		C	1st transfer print spring C	1 次転写印加スプリング C	
31	MARMP0412FCZ1		AC	DJ		C	1st transfer arm CL F	1 次転写アーム CL F	
35	NBRGP0873FCZZ		AC	DJ		C	Transfer roller bearing	転写ローラー軸受	
36	MSPRD3809FCZZ		AC	DJ		C	Conductive bearing spring CL	導電軸受スプリング CL	
37	LPLTM6022FCZZ		AC	DJ		C	Plate N(M4)	プレート N	
38	PCLR-0560FCAZ		AC	DJ	N	C	Tension roller collar	テンションローラーカラー	
	PCLR-0592FCZZ	5	AC	DJ		C	Tension roller collar	テンションローラーカラー	CCJ763/CCE682 09/05 mid
39	QSLP-0242FCZZ		AC	DJ		B	1st transfer electrode N	1 次転写電極 N	
40	XEBS740P08000		AA	DD		C	Screw(4×8)	ビス	
41	NROLR1756FCZZ		AK	DX		C	PTC face roller	PTC 対向ローラー	
42	NROLM1784FCZZ		AX	FG		C	1st transfer roller	1 次転写ローラー	
43	PRNGP0109FCZZ		AA	DJ		C	Crescent ring	クレセントリング	
44	LPINS0347FCZZ		AB	DJ		C	SP pin(φ2×9)	SP ピン	
45	NBRGP0830FCZZ		AD	DJ		C	Bearing CD(φ8)	絶縁軸受 CD	
46	NGERH1899FCZZ		AC	DJ		C	Cleaner joint gear(26T)	クリーナー連結ギヤ	
47	NBRGY0720FCZZ		AR	EQ		C	Bearing(φ6-13)	軸受	
	NBRGY0720FCZZ	-	AR	EQ		C	Bearing(φ6-13) [to No.102]	軸受	CCJ763/CCE682 09/05 mid
48	NBRGY0809FCZZ		AK	DX		C	Bearing(φ8-16)	軸受	
	NBRGY0809FCZZ	-	AK	DX		C	Bearing(φ6-13) [to No.101]	軸受	CCJ763/CCE682 09/05 mid
49	PCLR-0559FCAZ		AC	DJ		C	Follower roller collar	従動ローラーカラー	
	PCLR-0591FCZZ	5	AC	DJ		C	Follower roller collar	従動ローラーカラー	CCJ763/CCE682 09/05 mid
101	CRÖLM1722FC02	5	BK	HG		A	1st transfer follower roller [from No.13,48]	1 次転写従動ローラー	CCJ763/CCE682 09/05 mid

27 1 次転写ユニット 3(1st transfer unit 3)

NO.	PARTS CODE	Inter-change	PRICE RANK		NEW MARK	PART RANK	DESCRIPTION	TR No.	Effective time
			Ex.	Ja.					
102	CRÖLM1721FC02	5	BF	GN		A	Tension roller [from No.10,47] テンションローラー	CCJ763/CCE682	09/05 mid
501	CFRM-1358DS53		BN	HZ	N	E	CL frame unit CL フレームユニット		
	CFRM-1358DS56	3	BL	HL		E	CL frame unit CL フレームユニット	CCJ763/CCE682	09/05 mid
	(Unit)								
901	DUNT-8196DSZZ		CE	UH	N	E	1st transfer unit(Refer to Matrix) (Include Block[24],[25]-901,[26]) 1 次転写ユニット		
	DUNT-8196DS13	3	CE	UD		E	1st transfer unit(Refer to Matrix) (Include Block[24],[25]-901,[26]) 1 次転写ユニット	CCJ763/CCE682	09/05 mid
	DUNT-8196DS15	3	CF	UK		E	1st transfer unit(Refer to Matrix) (Include Block[24],[25]-901,[26]) 1 次転写ユニット	CCE762	10/02
	DUNT-8196DS16	3	CE	UD		E	1st transfer unit(Refer to Matrix) (Include Block[24],[25]-901,[26]) 1 次転写ユニット	CCJ780	09/08
	DUNT-8196DS17	1	CE	UF	N	E	1st transfer unit(Refer to Matrix) (Include Block[24],[25]-901,[26]) 1 次転写ユニット	CCJ966	11/01

Matrix

No.901	1 次転写ユニット (1st transfer unit)									
PARTS CODE	MX-4100FN MX-4100FN MX-4101FN MX-5000FN MX-5000FN	MX-4100N MX-4101N MX-5000N MX-5001N	MX-4100N MX-4101N MX-5000N MX-5001N	MX-4100N MX-4101N MX-5000N MX-5001N	MX-4100N MX-4101N MX-5000N MX-5001N	MX-4100N MX-4101N MX-5000N MX-5001N	MX-4100N MX-4101N MX-5000N MX-5001N	MX-4100N MX-4101N MX-5000N MX-5001N	MX-4100N MX-5000N	
	Japan	Europe	North America, Australia, New Zealand, Middle East	South Africa	Thailand, Singapore, Malaysia, Vietnam, India, Philippines, Hong Kong	Brazil	Taiwan			
DUNT-8196DSZZ	1st	1st	1st		1st					
DUNT-8196DS13	May/09	May/09	May/09	1st	May/09	1st	1st			
DUNT-8196DS15					Feb/10					
DUNT-8196DS16	Aug/09									
DUNT-8196DS17	Jan/11	Jan/11			Jan/11					

27 1 次転写ユニット 3(1st transfer unit 3)

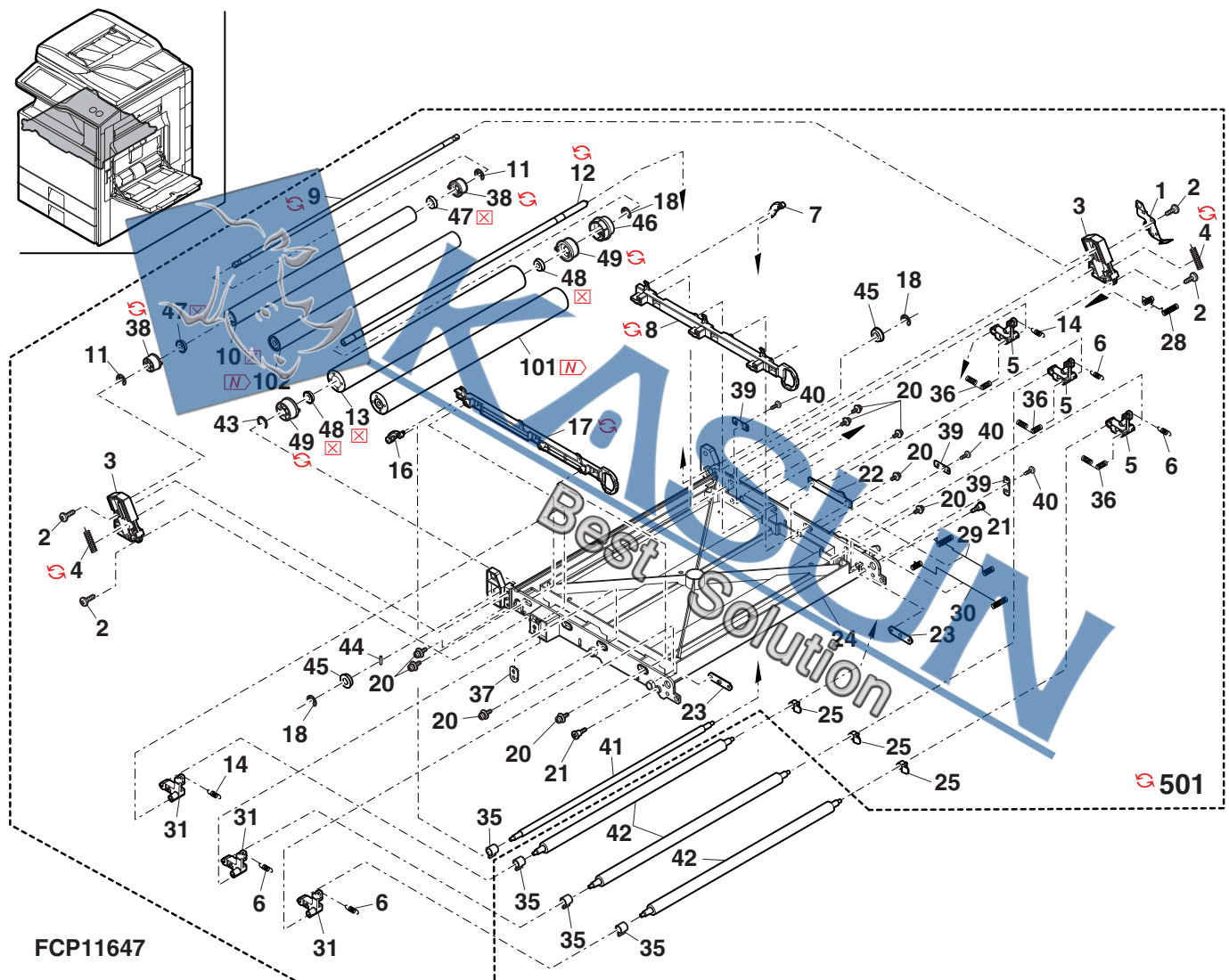

28 2次転写ユニット 1(2nd transfer unit 1)

NO.	PARTS CODE	Inter-change	PRICE RANK		NEW MARK	PART RANK	DESCRIPTION	TR No.	Effective time
			Ex.	Ja.					
3	LX-BZ0222FCP1		AB	DD		C	Screw		
4	CPLTM7622FC01		AF	DS		C	2nd drive plate		
5	PCLR-0522FCZZ		AC	DJ		C	2nd belt drive roller coupling		
6	NGERH1686FCZZ		AR	EQ		A	2nd drive idle gear		
7	XRESP30-06000		AA	DD		C	E ring(E3)		
8	NBLTH0463FCZZ		AD	DJ		B	2nd drive pulley belt		
10	LPINS0155FCZZ		AA	DD		C	Pin(3-10)		
14	LX-BZ1135FCPZ		AC	DD		C	Screw		
15	LFRM-1381FCZZ		AN	EG		D	2nd belt reinforce frame		
	LFRM-1381FCZ1	5	AP	EQ		D	2nd belt reinforce frame		11/03 R/C
16	QEARP0208FCZZ		AD	DJ		C	2nd earth terminal R		
17	XEPS730P08XS0		AB	DD		C	Screw(3×8XS)		
18	DUNTK7693FCPZ		AH	DX		E	Resistor unit transfer		
20	PGIDH2419FCZZ		AH	DX	N	C	2nd transfer plate		
24	LX-NZ0112FCZZ		AA	DD		C	Nut(M4)		
25	LPLTM6022FCZZ		AC	DJ		C	Plate N(M4)		
501	CFRM-1381DS51		AW	FG		E	2nd transfer reinforce frame unit		
	(Unit)								
901	DUNT-7467DS4		BQ	LP		E	2nd transfer unit (Include Block[29]-501)		
	DUNT-7467DS20	1	BQ	LP		E	2nd transfer unit (Include Block[29]-501)		11/03 R/C

28 2次転写ユニット 1(2nd transfer unit 1)

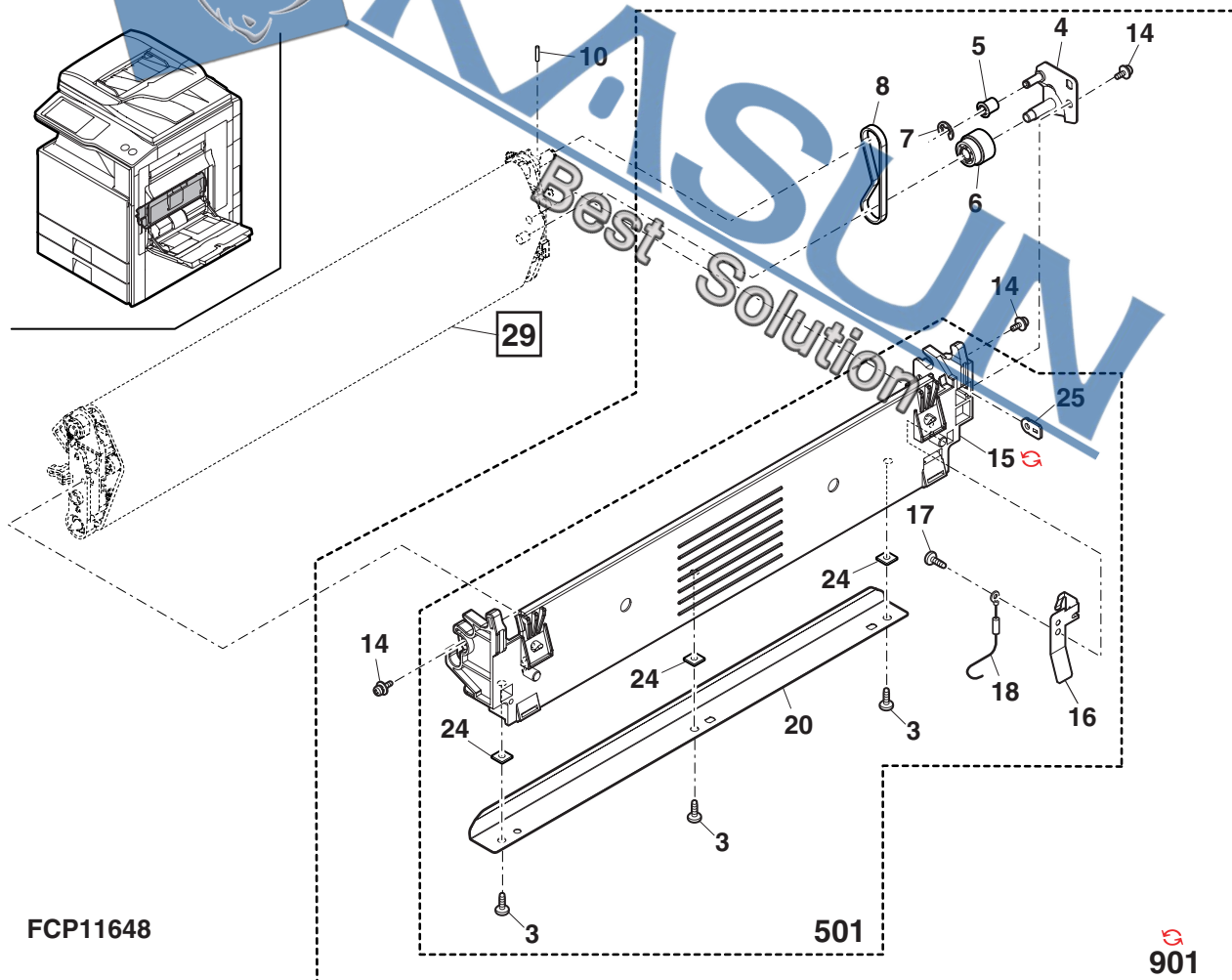

29 2次転写ユニット 2(2nd transfer unit 2)

NO.	PARTS CODE	Inter-change	PRICE RANK		NEW MARK	PART RANK	DESCRIPTION	TR No.	Effective time
			Ex.	Ja.					
1	NRÖLR1556FCZ3		AU	FG		A	2nd belt drive roller		
4	MSPRD3450FCZ2		AE	DJ		C	2nd belt transfer spring R		
	MSPRD3450FCZ3	3	AE	DS	N	C	2nd belt transfer spring R [Productivity improvement]	CCJ900/CCE802	10/07
5	NBRGP0760FCZZ		AQ	EQ		C	2nd transfer bearing RD		
6	NRÖLR1559FCZ1		AW	FG		A	2nd transfer roller D		
8	NBRGP0674FCZZ		AE	DJ		C	Belt idle bearing		
9	QEARP0270FCZZ		AD	DJ		C	2nd earth electrode		
	QEARP0270FCZ1	3	AD	DJ	N	C	2nd earth electrode [Productivity improvement]		09/12 mid
	QEARP0270FCA1	5	AD	DD	N	C	2nd earth electrode		11/03 R/C
10	LFRM-1380FCZZ		AM	EG		D	2nd belt transfer frame		
	LFRM-1380FCZ1	5	AN	EQ		D	2nd belt transfer frame		11/03 R/C
12	LPLTM6022FCZZ		AC	DJ		C	Plate N(M4)		
14	NBRGP0885FCZZ		AC	DJ		C	2nd idle bearing		
15	NSFTZ3348FCZZ		AR	EQ		A	2nd idle shaft		
	NSFTZ3474FCZZ	1	AQ	EQ	N	A	2nd idle shaft		10/04
16	NRÖLR1754FCZZ		AZ	FQ		A	2nd belt follwer roller		
17	NBRGP0820FCZZ		AR	EQ		C	2nd transfer bearing FD		
18	MSPRC3449FCZ2		AB	DJ		C	2nd belt transfer spring F		
19	XRESP50-06000		AA	DD		C	E ring(E5)		
20	LFRM-1382FCZZ		AC	DJ		C	2nd transfer side frame		
21	NBLTH0534FCZZ		BD	GN		A	2nd transfer belt		
22	NPLYZ0459FCZZ		AR	EQ		C	2nd drive pulley		
23	UCLEZ0204FCZZ		AP	EQ		C	2nd transfer back blade		
24	LPINS01FCZZ		AA	DD		C	Pin(3-10)		
25	LX-WZ0473FCZZ		AA	DD		C	Poly slider		
	LX-WZ0328FCZZ	3	AA	DD		C	Poly slider	CCJ902/CCE804	10/07
501	CFRM-1380DS51		BP	LP		E	2nd transfer frame unit		
	(Unit)								
901	DUNT-7467DS14		BQ	LP		E	2nd transfer unit (Include Block[28]-901)		
	DUNT-7467DS20	1	BQ	LP		E	2nd transfer unit (Include Block[28]-901)		11/03 R/C

29 2次転写ユニット 2(2nd transfer unit 2)

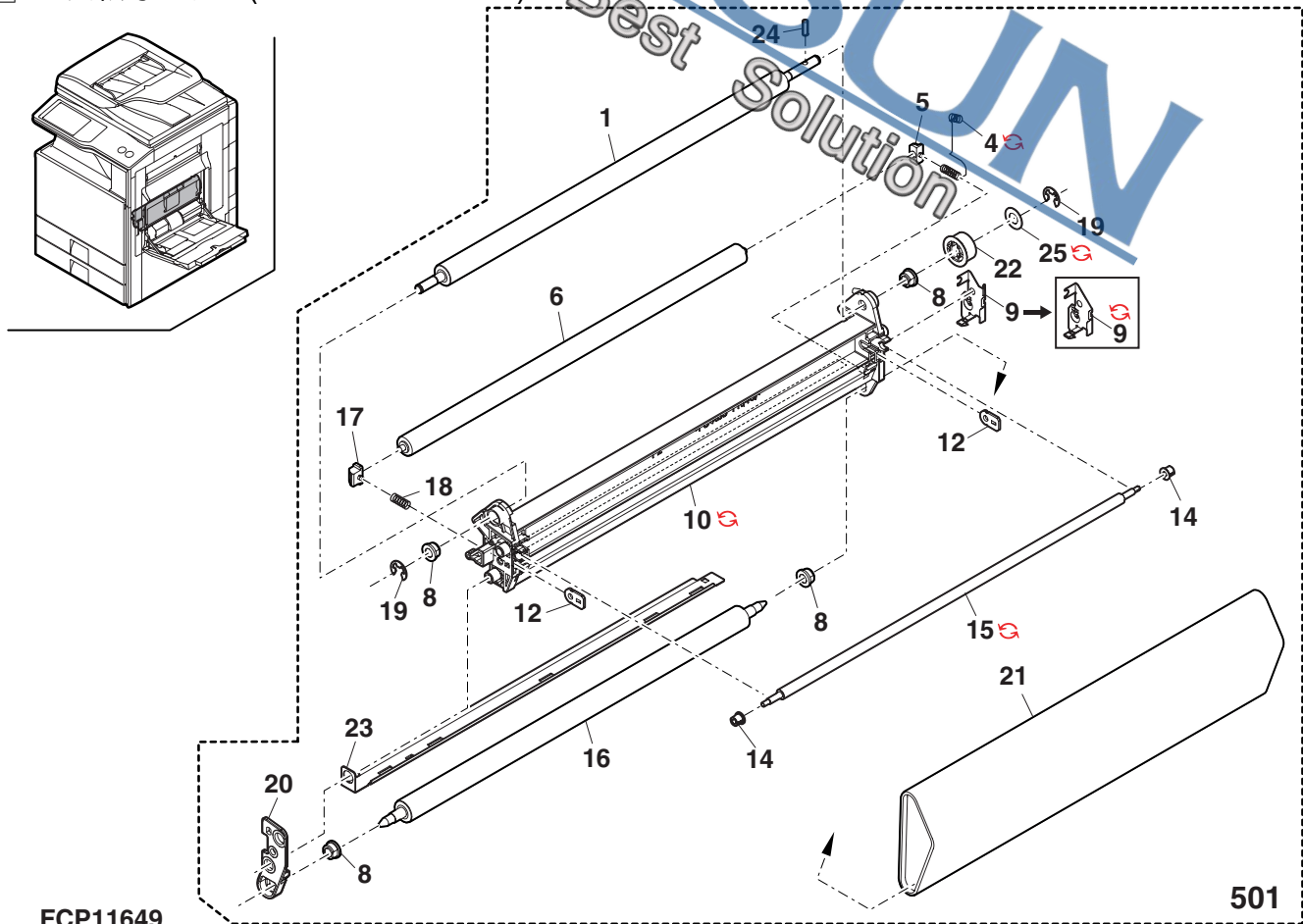

30 定着部 1(Fusing unit 1)

NO.	PARTS CODE	Inter-change	PRICE RANK		NEW MARK	PART RANK	DESCRIPTION	TR No.	Effective time
			Ex.	Ja.					
1	LX-BZ1101FCZZ		AB	DD		C	Screw(4×6) ビス		
2	LFRM-1425FCZ1		AS	EQ	N	C	Web frame CJ2		
2	LFRM-1425FCZ3	3	AS	EQ		C	Web frame CJ2 [Productivity improvement]		08/11 mid
3	XEBS730P10000		AC	DD		C	Screw(3×10) ビス		
4	LPLTP7769FCZZ		AD	DJ	N	C	Drive gear support plate 駆動ギヤ支え板		
5	NGERH1694FCZ1		AP	EQ		C	Gear (39T) 39Tギヤ		
6	LDAIU0735FCZZ		AM	EG		C	Web ratchet block		
7	MSPRC3600FCZZ		AC	DJ		C	Web ratchet spring		
7	MSPRC3600FCZ1	1	AC	DJ	N	C	Web ratchet spring		10/12 R/C
8	LPIINS0327FCZZ		AC	DJ		C	Spring pin(2-10) スプリングピン		
9	MSPRC3504FCZ1		AA	DJ		C	Web spring		
9	MSPRC4035FCZZ	4	AC	DJ		C	Web spring [Improve performance]		08/08
10	NBRGP0767FCZ1		AF	DS		C	Pressure welding shaft N		
11	NSFTZ3421FCZZ		AE	DS	N	C	Web drive shaft		
12	DHAI-4374FCP1	-	BT	MW		C	Web end harness C2 [Missing parts code] WEB END		1st lot
13	LPLTM7767FCZZ		AE	DS	N	C	End detect plate A		
14	LPLTM5714FCZZ		AB	DJ		C	M3 plate		
15	NBRGP0908FCZZ		AM	EG	N	C	Web bearing		
16	XBBS730P10000		AA	DD		C	Screw(3×10) ビス		
17	NSFTZ3421FCZZ		AG	DX	N	C	Web tension shaft		
18	LPLTM7770FCZZ		AC	DJ	N	C	Web drive control plate		
18	LPLTM7770FCZ1		AC	DJ		C	Web drive control plate		09/01 mid
19	NRÖLR1576FCZ2		BA	FX		C	Web roller		
20	NGERH2025FCZZ		AF	DS	N	C	Gear(18T)		
20	NGERH2025FCZ1		AF	DS		C	Gear(45T)		09/01 mid
21	NRÖLR1581FCZZ		AX	FG		C	Pressure welding roller		
22	NSFTZ3419FCZZ		AG	DX	N	C	Web shaft		
23	MSPRT4018FCZ1		AC	DJ	N	C	Web control spring		
23	MSPRT4018FCZ2	3	AC	DJ		C	Web control spring [Improve performance]		1st lot
23	MSPRT4018FCZ3	3	AC	DJ		C	Web control spring [Improve performance]		08/10
23	MSPRT4018FCZ4	1	AC	DJ	N	C	Web control spring		10/09 R/C
24	PCÖVP2255FCZ1		AH	DX	N	D	Fusing upper cover F		
24	PCÖVP2255FCZ2	3	AH	DX		D	Fusing upper cover F [Improve performance]		1st lot
25	PFLT-0070FCZZ		AC	DJ		C	Fusing support felt R2		
26	LX-BZ1082FCZZ		AB	DD		C	Screw		
27	MLEVP1005FCZ1		AD	DJ		C	Fusing lock lever CTG		
28	XEPS840P08X00		AC	DD		C	Screw(4×8X)		
29	LX-BZ1066FCZZ		AC	DD		C	Screw(3×6)		
30	LX-BZ0334FCPZ		AC	DD		C	Screw(4×8S/SW)		
32	PCÖVP1801FCZ2		AW	EB		C	Fusing lower cover		
33	CPLTM7756FC01		AG	DX	N	C	Gear drive plate		
34	NGERH1683FCZZ		AC	DJ		C	Idle gear(29T)		
35	NGERH0866FCZZ		AC	DD		C	Gear (22T)		
36	JKNBZ0151FCZZ		AN	EQ		C	Fusing knob CTG		
37	PCÖVP2254FCZ1		AH	DX	N	D	Fusing upper cover R		
37	PCÖVP2254FCZ2	3	AH	DX		D	Fusing upper cover R [Improve performance]		1st lot
38	PFLT-0069FCZZ		AC	DJ		C	Fusing support felt R		
41	XBBS730P06000		AC	DD		C	Screw(3×6)		
42	PCÖVP2259FCZZ		AE	DJ	N	D	Gear protect cover		
43	XBPS730P10KS0		AB	DD		C	Screw(3×10KS)		
44	LHLDZ2030FCZZ		AG	DX	N	C	Web lamp holder R		
44	LHLDZ2030FCZ1	3	AG	DS		C	Web lamp holder R [Improve performance]		08/10
45	XBBS730P06000		AC	DD		C	Screw(3×6)		
46	PCÖVP2257FCZZ		AW	FG	N	C	Fusing upper cover		
46	PCÖVP2257FCZ2	3	AV	FG		C	Fusing upper cover [Improve performance]		1st lot
46	PCÖVP2257FCZ3	3	AV	FG		C	Fusing upper cover [Improve performance]		08/10
47	LX-BZ1195FCZZ		AC	DD	N	C	Step screw(M3)		
48	LX-BZ1151FCPZ	-	AB	DD		C	Screw(3×12)		1st lot
101	PFLT-0081FCZZ	-	AD	DJ		C	Adiabatic felt A [MX-4100N/MX-4101N(200V series), MX-5000FN/N,MX-5001FN/N]		08/10 mid
102	PFLT-0082FCZZ	-	AD	DJ		C	Adiabatic felt B [MX-4100N/MX-4101N(200V series), MX-5000FN/N,MX-5001FN/N]		08/10 mid
103	PFLT-0083FCZZ	-	AD	DJ		C	Adiabatic felt C [MX-4100N/MX-4101N(200V series), MX-5000FN/N,MX-5001FN/N]		08/10 mid
104	PFLT-0084FCZZ	-	AD	DJ		C	Adiabatic felt D [MX-4100N/MX-4101N(200V series), MX-5000FN/N,MX-5001FN/N]		08/10 mid
105	PFLT-0085FCZZ	-	AE	DS		C	Adiabatic felt E (Except Europe)		08/10 mid

30 定着部 1(Fusing unit 1)

NO.	PARTS CODE	Inter-change	PRICE RANK		NEW MARK	PART RANK	DESCRIPTION	TR No.	Effective time
			Ex.	Ja.					
106	W PCLR-0526FCZ1	5	AH	DX		C	Web brake collar B ウェブブレーキカラー B	CCJ839/CCE749	10/01
107	W PCLR-0525FCZZ	5	AK	EB		C	Web brake collar A ウェブブレーキカラー A	CCJ839/CCE749	10/01
108	W PGUMS0323FCZZ	5	AC	DJ		C	Web brake gum ウェブブレーキゴム	CCJ839/CCE749	10/01
501	CCOVP2255DS51		AQ	EQ	N	E	Fusing upper cover F 定着上カバー F		
502	CCOVP2254DS51		AS	EZ	N	E	Fusing upper cover R 定着上カバー R		
901	(Unit)								
	DUNTW8205DS11		CL	UT	N	E	Fusing unit(Refer to Matrix) (Include Block[31],[32],[33],[72]-54) 定着ユニット		
	W DUNTW8205DS14	3	CM	UW	N	E	Fusing unit(Refer to Matrix) (Include Block[31],[32],[33],[72]-54) 定着ユニット	CCJ1083	11/05
	DUNTW8205DSZZ		CL	UT	N	E	Fusing unit(Refer to Matrix) (include Block[31],[32],[33],[72]-54) 定着ユニット		
	DUNTW8205DS12		CP	VC	N	E	Fusing unit(Refer to Matrix) (Include Block[31],[32],[33],[72]-54) 定着ユニット		
	DUNTW8231DS11		CQ	VF	N	E	Fusing unit(Refer to Matrix) (Include Block[31],[32],[33],[72]-54) 定着ユニット		
	W DUNTW8231DS12	3	CM	UW	N	E	Fusing unit(Refer to Matrix) (Include Block[31],[32],[33],[72]-54) 定着ユニット	CCJ1083	11/05
	DUNTW8231DSZZ		CQ	VF	N	E	Fusing unit(Refer to Matrix) (Include Block[31],[32],[33],[72]-54) 定着ユニット		

Matrix

No.901		定着ユニット (Fusing unit)												
PARTS CODE		MX-36001st lotFN	MX-4100FN	MX-4101FN	MX-3600FN	MX-4100FN	MX-4101FN	MX-4100N	MX-4100N	MX-4101N	MX-4100N	MX-4101N	MX-5000N	MX-5001N
		100V series	100V series	Taiwan	120V series	120V series	120V series	100V series	100V series	Taiwan	120V series	120V series	100V series	100V series
DUNTW8205DS11		1st lot			1st lot									
W DUNTW8205DS14			May/11											
DUNTW8205DSZZ					1st lot									
DUNTW8205DS12														
DUNTW8231DS11											1st lot	1st lot		
W DUNTW8231DS12											May/11			
DUNTW8231DSZZ											1st lot			

30 定着部 1(Fusing unit 1)

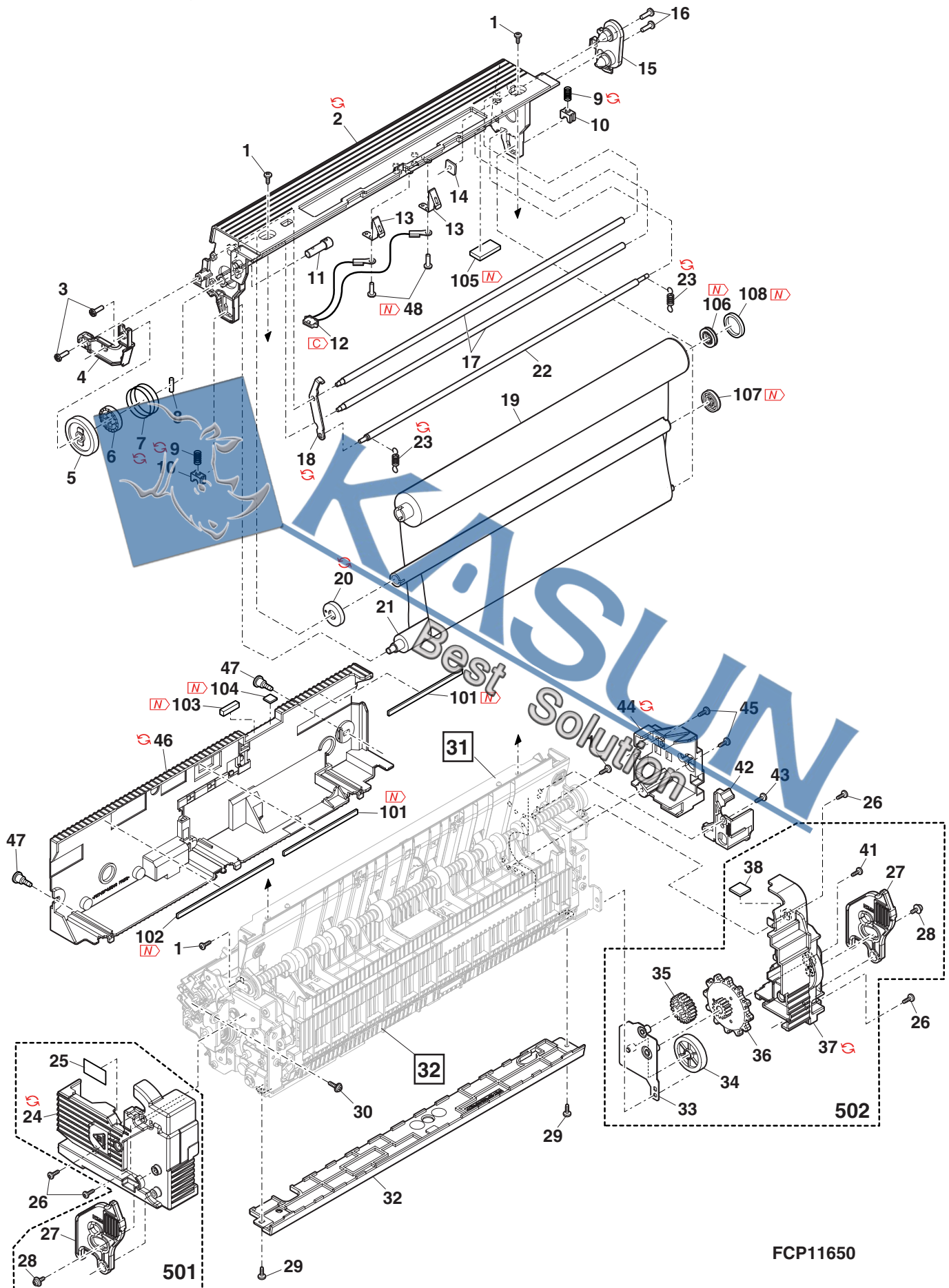

FCP11650

31 定着部 2(Fusing unit 2)

NO.	PARTS CODE	Inter-change	PRICE RANK		NEW MARK	PART RANK	DESCRIPTION	TR No.	Effective time
			Ex.	Ja.					
1	MARMP0452FCZ1		AH	DX	N	C	Fusing rear actuator 定着後アクチュエーター		
2	MSPRD3461FCZZ		AB	DJ		C	Delivery actuator return spring 排紙アクチュエーター復帰スプリング		
3	PSHEZ5738FCZZ		AH	DX		C	Web fixing sheet ウェブ取付シート		
4	MSPRC3505FCZZ		AC	DJ		C	Fusing follower collar spring 従動コロスプリング		
5	LFRM-1426FCZ1		AN	EG	N	C	Rear upper PG frame 後上PGフレーム		
6	XRESP30-06000		AA	DD		C	E ring(E3) Eリング		
7	PCLR-0568FCZZ		AH	DX		C	Exit paper rear sub roller 排紙後従動コロ		
8	NSFTZ2987FCZZ		AY	FQ		C	Follower collar shaft 従動コロシャフト		
9	PSHEP5511FCZ1		AA	DJ		C	PA sheet L PAミラー-L		
9	PSHEP6042FCZZ	-	AB	DJ		C	PA sheet CJ2 PAシートCJ2		1st lot
10	PGIDM2470FCZ1		AN	EQ	N	C	Fusing rear upper paper guide 定着後上ペーパーガイド		
	PGIDM2470FCZ2	3	AN	EG		C	Fusing rear upper paper guide [Improve performance] 定着後上ペーパーガイド		08/10
11	LX-BZ0852FCZZ		AC	DD		C	Step screw ステップ段ビスS		
12	NRÖLR1799FCZZ		AR	FQ	N	C	Fusing rear roller 定着後ローラー		
13	CPLTM7755FC01		AR	EQ	N	C	Upper separate pawl fixing plate 上剥離爪取付け板		
14	PTME-0337FCZZ		AL	EB	N	C	Upper separate pawl 上剥離爪		
15	MSPRT3457FCZZ		AA	DJ		C	Separate pawl spring 剥離爪上スプリング		
16	LPLTM7788FCZZ		AD	DJ	N	C	Upper pawl adjust plate 上爪調整板		
17	LX-BZ1184FCZZ		AB	DD		C	Screw(M3×6) ビス		
18	LX-BZ1146FCZZ		AB	DD		C	Screw(M3×6) ビス		
19	PGIDM2479FCZZ		AS	EZ	N	C	Fusing rear paper guide B 定着後ペーパーガイド B		
20	XBBS730P05000		AC	DD		C	Screw(3×6) ビス		
21	CFRM-1422FC02		AP	EQ	N	D	Fusing upper frame R 定着上フレーム R		
21	CFRM-1422FC03		AP	EQ		D	Fusing upper frame R [Productivity improvement] 定着上フレーム R		08/10
22	NBRGP0674FCZZ		AE	DJ		C	Belt idle bearing ベルトアイドル軸受		
23	NGERH1693FCZZ		AH	DX		C	One way gear(18T) ワンウェイギヤ		
24	XRESP50-06000		AA	DD		C	E ring(E5) Eリング		
25	CPLTM7787FC01		AD	DJ	N	C	Upper pawl fixing plate 上爪固定板		
26	LX-BZ1066FCZZ		AC	DD		C	Screw(3×6) ビス		
27	LX-BZ0788FCZ1		AC	DD		C	Screw(M3×6) ビス		
29	XBPS730P10KS0		AB	DD		C	Screw(3×10KS) ビス		
30	DHAI-4371FCP1		BC	GJ	N	C	Fusing harness C2 [MX-4100FN/N,MX-4101FN/N] 定着ハネス C2		
	DHAI-4398FCPZ	-	BB	GD		C	Fusing harness C2 [Missing parts code] 定着ハネス C2		1st lot
	DHAI-4398FCPZ	5	BB	GD	N	C	Fusing harness C2 [MX-5000FN,MX-5001FN/N(100V/120V series)] 定着ハネス C2		1st lot
	DHAI-4371FCP2	5	BC	GD		C	Fusing harness C2 [MX-5001FN/N(Japan,North America)] 定着ハネス 50C2		08/10
32	CSTYM0504FC01		AS	EQ	N	C	Fusing upper stay 定着上ステー		
33	CPLTM7768FC01		AG	DX	N	C	Sub thermistor fixing plate サブサーミスタ取付け板		
34	LHLDZ2029FCZZ		AV	FG	N	C	Fusing upper harness holder 定着上ハネスホルダー		
	LHLDZ2029FCZ1	3	AV	FG		C	Fusing upper harness holder [Improve performance] 定着上ハネスホルダー		1st lot
35	LX-BZ1195FCZZ		AC	DD	N	C	Step screw(M3) 段ビス		
35	LX-BZ1195FCZZ	-	AC	DD		C	Step screw(M3) 段ビス		1st lot
36	PCOVP2266FCZZ		AD	DJ	N	C	Fusing upper harness cover 定着上ハネスカバー		
37	RDTCT0203FCZZ		AZ	FQ		B	Noncontact thermistor 非接触サーミスタ		
38	RTHM-0047FCZZ		AQ	EQ	N	B	Thermostat サーモスタット		
39	XWHS730-05080		AA	DD		C	Washer(φ3-8t0.5) ワッシャー		
40	XBPS730P04000		AA	DD		C	Screw(3×4) ビス		
41	PRNGP0138FCZZ		AF	DS		C	Heat roller C ring HR-C リング		
42	NGERH2006FCZZ		AT	EZ	N	A	Fusing gear(48T) 定着ギヤ		
43	LBSHZ0375FCZZ		AF	DS	N	C	Adiabatic bushing 20 断熱ブッシング 20		
	LBSHZ0375FCZ1	3	AF	EG		C	Adiabatic bushing 断熱ブッシング	CCJ746/CCE675	09/03 mid
44	NBRGY0886FCZZ		AQ	EQ	N	C	Heating roller bearing 加熱ローラー軸受		
45	NRÖLR1797FCZZ		BS	MJ	N	A	Upper heat roller 上ヒートローラー		
46	RLMPU0780FCZZ		AY	FQ	N	A	Upper heater lamp(Refer to Matrix) 上ヒーターランプ		
	RLMPU0780FCNA	3	AY	FG		A	Upper heater lamp(Refer to Matrix) [Improve performance] 上ヒーターランプ		1st lot
	RLMPU0789FCZZ		AY	FQ	N	A	Upper heater lamp(Refer to Matrix) 上ヒーターランプ		
	RLMPU0781FCZZ		AY	FQ	N	A	Upper heater lamp(Refer to Matrix) 上ヒーターランプ		
	RLMPU0781FCNA	3	AY	FG		A	Upper heater lamp(Refer to Matrix) [Improve performance] 上ヒーターランプ		1st lot
	RLMPU0782FCZZ		AY	FQ	N	A	Upper heater lamp(Refer to Matrix) 上ヒーターランプ		
48	RLMPU0782FCNA	3	AY	FG		A	Upper heater lamp(Refer to Matrix) [Improve performance] 上ヒーターランプ		1st lot
	RLMPU0782FCNA	3	AY	FG		A	Upper heater lamp(Refer to Matrix) [Improve performance] 上ヒーターランプ		1st lot
48	RDTCT0216FCZZ	-	AP	EQ		B	HF thermistor sub [Missing parts code] HF サーマスタサブ		1st lot
49	CFRM-1421FC02		AL	EB	N	D	Fusing upper frame F 定着上フレーム F		
50	QEARP0291FCZ1		AD	DJ	N	C	Fusing rear earth plate 定着後アース板		
51	LHLDZ2031FCZZ		AE	DJ	N	C	Web lamp holder F ウェブランプホルダー F		

31 定着部 2(Fusing unit 2)

NO.	PARTS CODE	Inter-change	PRICE RANK		NEW MARK	PART RANK	DESCRIPTION	TR No.	Effective time
			Ex.	Ja.					
52	LBNDJ0089FCZZ		AF	DS		C	Band		
55	DHAI-4372FCPZ		AK	EB	N	C	TS-UM harness C2		
56	DHAI-4373FCP1		AP	EQ	N	C	TS-HL between harness C2		
57	LSTPZ0408FCZZ		AE	DS	N	C	HR fixing stopper		
58	LX-BZ0993FCZZ		AC	DD		C	Step screw(M3×6)		
	LX-BZ0033GCPZ	-	AC	DD		C	Screw		1st lot
59	LSTYM0514FCZZ		AK	EB	N	C	Fusing upper stay		
	LSTYM0514FCZ1	3	AK	DX		C	Fusing upper stay [Productivity improvement]		08/10
60	PGIDM2484FCZZ		AQ	EQ	N	C	Fusing rear lower paper guide-B		
	PGIDM2484FCZ2	3	AP	EQ		C	Fusing rear lower paper guide-B [Productivity improvement]		08/10
61	NBRGP0913FCZZ		AE	DJ	N	C	Fusing rear roller bearing		
62	NGERH1734FCZZ		AR	EQ		C	Gear(32T)		
63	NGERH2030FCZZ		AP	EQ	N	C	Idle gear(18T)		
64	PCOVP2295FCZZ		AD	DJ	N	C	Earth plate protect cover		
65	PGIDM2505FCZZ	-	AF	DS		C	Fusing front upper paper guide		1st lot
66	CCLR-0568FC01		AP	EQ		C	Exit paper rear sub roller		
67	NSFTZ3433FCZZ	-	AY	EQ		C	Follower collar shaft [Missing parts code]		1st lot
68	MSPRC4029FCZZ		AC	DJ	N	C	Fusing follower collar spring		
	MSPRC4029FCZ1	3	AC	DJ		C	Fusing follower collar spring [Improve performance]		1st lot
69	LRTNP0015FCPZ	5	AD	DJ		C	Retainer(9pin)		08/10
70	LRTNP0016FCZZ	5	AD	DJ		C	Retainer(10pin)		08/10
71	PTME-0328FCZZ	-	AK	DX		C	Fusing lower PG pawl		1st lot
	(Unit)								
901	DUNTW8205DS11		CL	UT	N	E	Fusing unit(Refer to Matrix)		
	DUNTW8205DS14	3	CM	UW	N	E	Fusing unit(Refer to Matrix)	CCJ1083	11/05
	DUNTW8205DSZZ		CL	UT	N	E	Fusing unit(Refer to Matrix)		
	DUNTW8205DS12		CP	VC	N	E	Fusing unit(Refer to Matrix)		
	DUNTW8231DS11		CQ	VF	N	E	Fusing unit(Refer to Matrix)		
	DUNTW8231DS12	3	CM	UW	N	E	Fusing unit(Refer to Matrix)	CCJ1083	11/05
	DUNTW8231DSZZ		CQ	VF	N	E	Fusing unit(Refer to Matrix)		

31 定着部 2(Fusing unit 2)

Matrix

No.46	上ヒーターランプ (Upper heater lamp)												
PARTS CODE	MX-3600FN MX-4100FN MX-4101FN	MX-3600FN MX-4100FN MX-4101FN	MX-4100N	MX-4100N MX-4101N MX-5001N	MX-4100N MX-4101N MX-5001N	MX-4100N MX-4101N MX-5000N MX-5001N	MX-4100N MX-4101N MX-5000N MX-5001N	MX-5000FN MX-5001FN	MX-5000N				
	100V series	100V series	Taiwan	120V series	120V series	230V series	230V series	100V series	Taiwan				
RLMPU0780FCZZ	1st lot												
Ⓢ RLMPU0780FCNA		R/C	1st lot										
RLMPU0781FCZZ				1st lot									
Ⓢ RLMPU0781FCNA					R/C								
RLMPU0782FCZZ						1st lot							
Ⓢ RLMPU0782FCNA							R/C						
RLMPU0789FCZZ								1st lot	1st lot				

No.901	定着ユニット (Fusing unit)												
PARTS CODE	MX-3600FN MX-4100FN MX-4101FN	MX-3600FN MX-4100FN MX-4101FN	MX-4100N	MX-4100N MX-4101N	MX-4100N MX-4101N MX-5000N MX-5001N	MX-5000FN MX-5001FN	MX-5000FN MX-5001FN	MX-5000N	MX-5000N MX-5001N				
	100V series	100V series	Taiwan	120V series	230V series	100V series	100V series	Taiwan	120V series				
DUNTW8205DS11	1st lot		1st lot										
Ⓢ DUNTW8205DS14		May/11											
DUNTW8205DSZZ				1st lot									
DUNTW8205DS12					1st lot								
DUNTW8231DS11						1st lot		1st lot					
Ⓢ DUNTW8231DS12							May/11						
DUNTW8231DSZZ									1st lot				

31 定着部 2(Fusing unit 2)

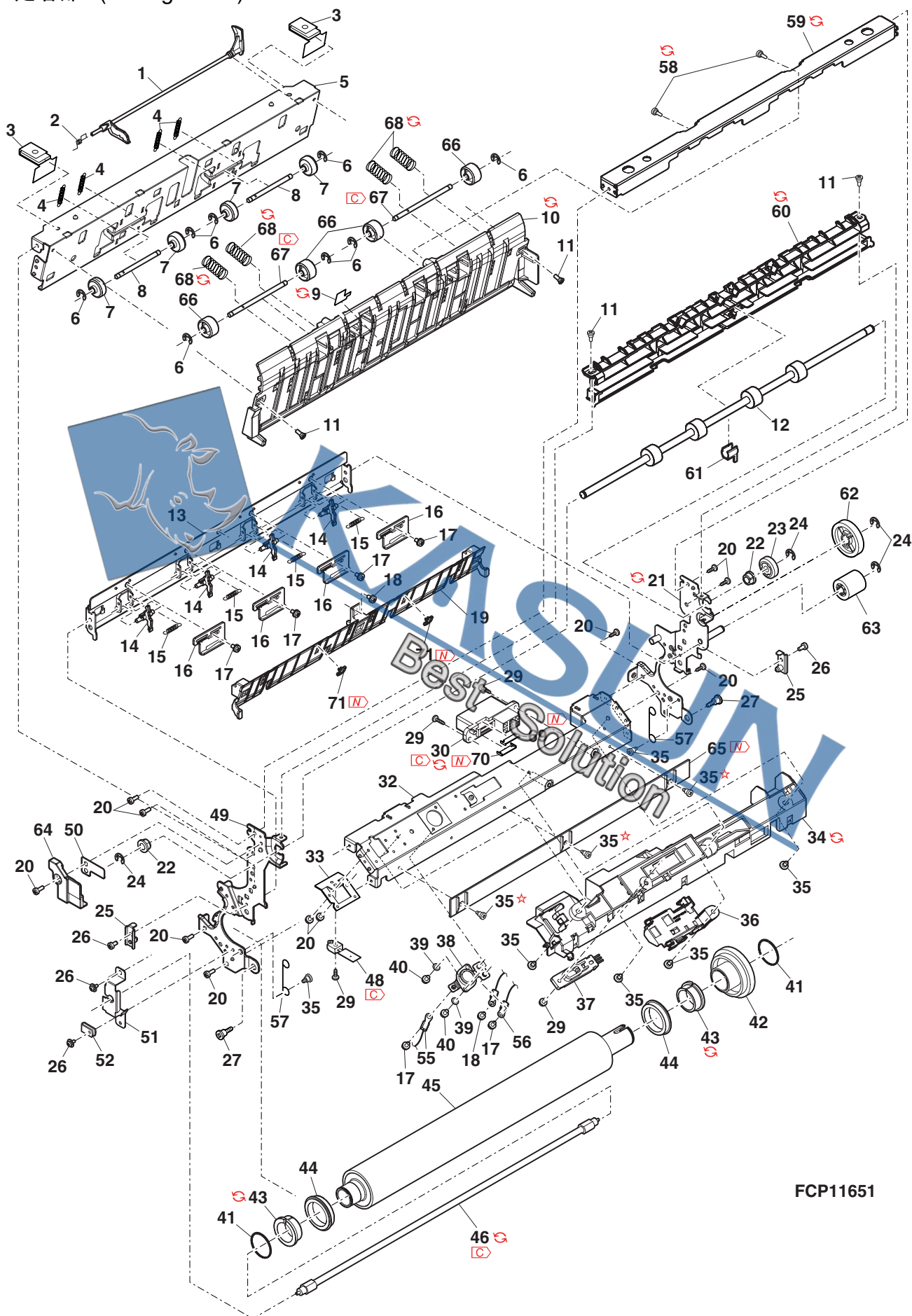

FCP11651

32 定着部 3(Fusing unit 3)

NO.	PARTS CODE	Inter-change	PRICE RANK		NEW MARK	PART RANK	DESCRIPTION	TR No.	Effective time
			Ex.	Ja.					
1	LHLDZ1662FCZ1		AB	DJ	N	C	Lower lamp holder P	下ランプホルダー P	
2	LX-BZ1066FCZZ		AC	DD		C	Screw(3×6)	ビス	
3	XRESP50-06000		AA	DD		C	E ring(E5)	E リング	
4	MLEVP1155FCZZ		AL	EB	N	C	Release lever R	圧力解除レバー	
5	MLEVF1147FCZ1		AE	DS	N	C	Pressure lever R	加圧レバー R	
6	MSPRC3999FCZ1		AE	DS	N	C	Pressure spring	加圧スプリング	
	MSPRC3999FCZ2	3	AE	DS		C	Pressure spring	加圧スプリング	1st lot
	MSPRC3999FCZ2	-	AE	DS		C	Pressure spring [MX-4100N(Except Taiwan)]	加圧スプリング	1st lot
	MSPRC4059FCZZ	-	AF	DS		C	Pressure spring	加圧スプリング	1st lot
8	CFRM-1424FC02		AP	EQ	N	D	Fusing lower frame R	定着下フレーム R	
9	NGERH0866FCZZ		AC	DD		C	Gear (22T)	22Tギヤ	
10	XBS730P06000		AC	DD		C	Screw(3×6)	ビス	
12	RLMPU0786FCZZ		AX	FG	N	A	Lower heater lamp(Refer to Matrix)	下ヒーターランプ	
	RLMPU0786FCNA	1	AX	FG	N	A	Lower heater lamp(Refer to Matrix)	下ヒーターランプ	- R/C
	RLMPU0791FCZZ	-	AX	FG		A	Lower heater lamp(Refer to Matrix)	下ヒーターランプ	1st lot
	RLMPU0787FCZZ		AX	FG	N	A	Lower heater lamp(Refer to Matrix)	下ヒーターランプ	
	RLMPU0787FCNA	1	AX	FG	N	A	Lower heater lamp(Refer to Matrix)	下ヒーターランプ	- R/C
	RLMPU0788FCZZ		AX	FG	N	A	Lower heater lamp(Refer to Matrix)	下ヒーターランプ	
12	RLMPU0788FCNA	1	AX	FG	N	A	Lower heater lamp(Refer to Matrix)	下ヒーターランプ	- R/C
	RLMPU0788FCNA	1	AX	FG	N	A	Lower heater lamp(Refer to Matrix)	下ヒーターランプ	- R/C
13	PRNGP0138FCZZ		AF	DS		C	Heat roller C ring	HR-C リング	
14	NBRGY0838FCZZ		AS	EZ		C	Lower heat roller bearing CD	下 HR 軸受 CD	
15	NROL11798FCZZ		BS	MJ	N	A	Lower heat roller(Refer to Matrix)	下ヒートローラー	
	NROLM1749FCZZ	-	BH	GX		A	Lower heat roller(Refer to Matrix)	下ヒートローラー	1st lot
16	LSTYM0503FCZ1		AN	EG	N	C	Fusing lower stay	定着下ステイ	
17	RTHM-0045FCZZ		AN	EG		B	Thermostat	サーモスタット	
18	XWHS730-0508C		AA	DD		C	Washer(φ3-8t0.5)	ワッシャー	
19	XBPS730P04000		AA	DD		C	Screw(3×4)	ビス	
20	RDTCT0205FCZZ		AP	EQ		B	Thermistor lower HF	サーミスタ下 HF	
21	PGIDH211FCZZ		BA	FX		D	Fusing paper feed paper guide	定着入紙ペーパーガイド	
23	CFRM-1423FC02		AN	EG	N	D	Fusing lower frame F	定着下フレーム F	
24	MLEVP1156FCZZ		AN	EQ	N	C	Release lever F	圧力解除レバー F	
	MLEVP1156FCZ1	3	AN	EQ		C	Release lever F [Improve performance]	圧力解除レバー F	08/08
25	MLEVF1146FCZ1		AE	DS	N	C	Pressure lever F	加圧レバー F	
26	LHLDZ1952FCZZ		AU	EZ		C	Harness holder	ハーネスホルダー	
27	LX-BZ1181FCZZ		AB	DD		C	Screw(M3×6)	ビス	
32	PGIDM2468FCZ1		AS	EQ	N	C	Fusing rear lower paper guide	定着後下ペーパーガイド	
36	XBPS730P10KS0		AB	DD		C	Screw(3×10KS)	ビス	
38	TLABH0308QSZZ		AF	DS		D	High temperature caution label	高温注意ラベル	
39	LBNDJ0089FCZZ		AF	DS		C	Band	バンド	
41	LX-BZ1195FCZZ		AC	DD	N	C	Step screw(M3)	段ビス	
42	PBRSS0240FCZZ		AG	DX		B	Discharger brush	除電ブラシ CT	
43	PSHEZ5551FCZ1		AC	DJ		C	Fusing front lower PG pawl	定着前下 PG マイヤー	
45	LX-BZ1188FCZZ		AE	DJ		C	Screw(3×6)	ビス	
46	NGERH1914FCZ1		AE	DS	N	C	Release joint gear(16T)	圧解連結半月ギヤ	
47	LPINS0133FCZZ		AA	DD		C	Pin(2-10)	平行ピン	
48	NBRGC0702FCZZ		AC	DJ		C	Bearing(B-F6-3)	軸受	
49	NSFTZ3424FCZZ	-	AS	EQ		C	Pressure release shaft	圧力解除軸	1st lot
50	NGERH2028FCZZ		AK	DX	N	C	Idle gear(20T)	アイドルギヤ	
51	LPLTM7812FCZZ		AD	DJ	N	C	Joint shaft fixing plate F	連結軸取付板 F	
51	LPLTM7812FCZ1	3	AD	DJ		C	Joint shaft fixing plate F	連結軸取付板 F	08/11
	NSFTZ3425FCZZ	-	AV	FG		C	Pressure release joint shaft	圧力解連結軸	1st lot
56	PTME-0313FCZZ		AK	EB		C	Separate pawl lower	剥離爪下	
	PTME-0331FCZZ	4	AK	EB		C	Separate pawl lower	剥離爪下	CCJ1083 11/05
57	MSPRD3949FCZZ		AC	DJ		C	Separate pawl lower spring	剥離爪下スプリング	
	MSPRD4074FCZZ	4	AC	DJ		C	Separate pawl lower spring	剥離爪下スプリング	CCJ1083 11/08
58	PTME-0328FCZZ	-	AK	DX		C	Fusing lower PG pawl	定着下 PG 爪	1st lot
59	DHA1-4281FCPZ		AL	EB		C	TS-HL LOW harness	TS-HL	
60	TLABZ5466FCZZ		AF	DS	N	D	Fusing high temperature caution label	定着高温ラベル	
61	NBRGP0912FCZZ		AE	DJ		C	Lower CL roller bearing	下 CL ローラー軸受	
62	MSPRT4031FCZZ		AC	DJ	N	C	CL pressure spring	CL 加圧スプリング	
63	NROLM1822FCZZ		AX	FG	N	C	Lower CL roller	下 CL ローラー	
101	PCUSS0402FCZZ	2	AF	DS		C	PG open/close spring	PG 開閉スプリング	CCJ1076 11/09

32 定着部 3(Fusing unit 3)

NO.	PARTS CODE	Inter-change	PRICE RANK		NEW MARK	PART RANK	DESCRIPTION	TR No.	Effective time
			Ex.	Ja.					
	(Unit)								
901	DUNTW8205DS11		CL	UT	N	E	Fusing unit(Refer to Matrix) (include Block[30],[31],[33]) 定着ユニット		
	Ⓢ DUNTW8205DS14	3	CM	UW	N	E	Fusing unit(Refer to Matrix) (include Block[30],[31],[33]) 定着ユニット	CCJ1083	11/05
	DUNTW8205DSZZ		CL	UT	N	E	Fusing unit(Refer to Matrix) (include Block[30],[31],[33]) 定着ユニット		
	DUNTW8205DS12		CP	VC	N	E	Fusing unit(Refer to Matrix) (include Block[30],[31],[33]) 定着ユニット		
	DUNTW8231DS11		CQ	VF	N	E	Fusing unit(Refer to Matrix) (include Block[30],[31],[33]) 定着ユニット		
	Ⓢ DUNTW8231DS12	3	CM	UW	N	E	Fusing unit(Refer to Matrix) (include Block[30],[31],[33]) 定着ユニット	CCJ1083	11/05
	DUNTW8231DSZZ		CQ	VF	N	E	Fusing unit(Refer to Matrix) (include Block[30],[31],[33]) 定着ユニット		

Matrix

No.12		下ヒーターランプ (Lower heater lamp)									
PARTS CODE		MX-3600FN	MX-4100FN	MX-4101FN	MX-3600FN	MX-4100FN	MX-4101FN	MX-5000FN	MX-4100N	MX-4101N	MX-5000N
		100V series	100V series	100V series	100V series	100V series	100V series	100V series	230V series	230V series	100V series
RLMPU0786FCZZ	1st lot										
Ⓢ RLMPU0786FCNA					R/C	1st lot					
RLMPU0787FCZZ						1st lot					
Ⓢ RLMPU0787FCNA							R/C				
RLMPU0788FCZZ								1st lot			
Ⓢ RLMPU0788FCNA									R/C		
Ⓢ RLMPU0791FCZZ										1st lot	1st lot

No.15		下ヒートローラー (Lower heat roller)															
PARTS CODE		MX-3600FN	MX-4100FN	MX-4101FN	MX-5000FN	MX-5001FN	MX-4100N				MX-4101N			MX-5000N	MX-5101N		
		Japan	Japan	Japan	Japan	Japan	North America	Saudi Arabia(127V)	Brazil	Other	North America	Brazil	Other	ALL	ALL		
NRÖL i 1 7 9 8 FCZZ							1st lot	1st lot	1st lot		1st lot	1st lot					
NRÖLM1 7 4 9 FCZZ		1st lot	1st lot	1st	1st lot	1st lot			1st lot			1st lot	1st lot	1st lot			

32 定着部 3(Fusing unit 3)

Matrix

No.901	定着ユニット (Fusing unit)													
PARTS CODE	MX-3600FN MX-4100FN MX-4101FN	MX-3600FN MX-4100FN MX-4101FN	MX-4100N	MX-4100N MX-4101N	MX-4100N MX-4101N MX-5000N MX-5001N	MX-5000FN MX-5001FN	MX-5000FN MX-5001FN	MX-5000N	MX-5000N MX-5001N					
	100V series	100V series	Taiwan	120V series	230V series	100V series	100V series	Taiwan	120V series					
DUNTW8205DS11	1st lot		1st lot											
Ⓢ DUNTW8205DS14		May/11												
DUNTW8205DSZZ				1st lot										
DUNTW8205DS12					1st lot									
DUNTW8231DS11						1st lot		1st lot						
Ⓢ DUNTW8231DS12							May/11							
DUNTW8231DSZZ									1st lot					



32 定着部 3(Fusing unit 3)

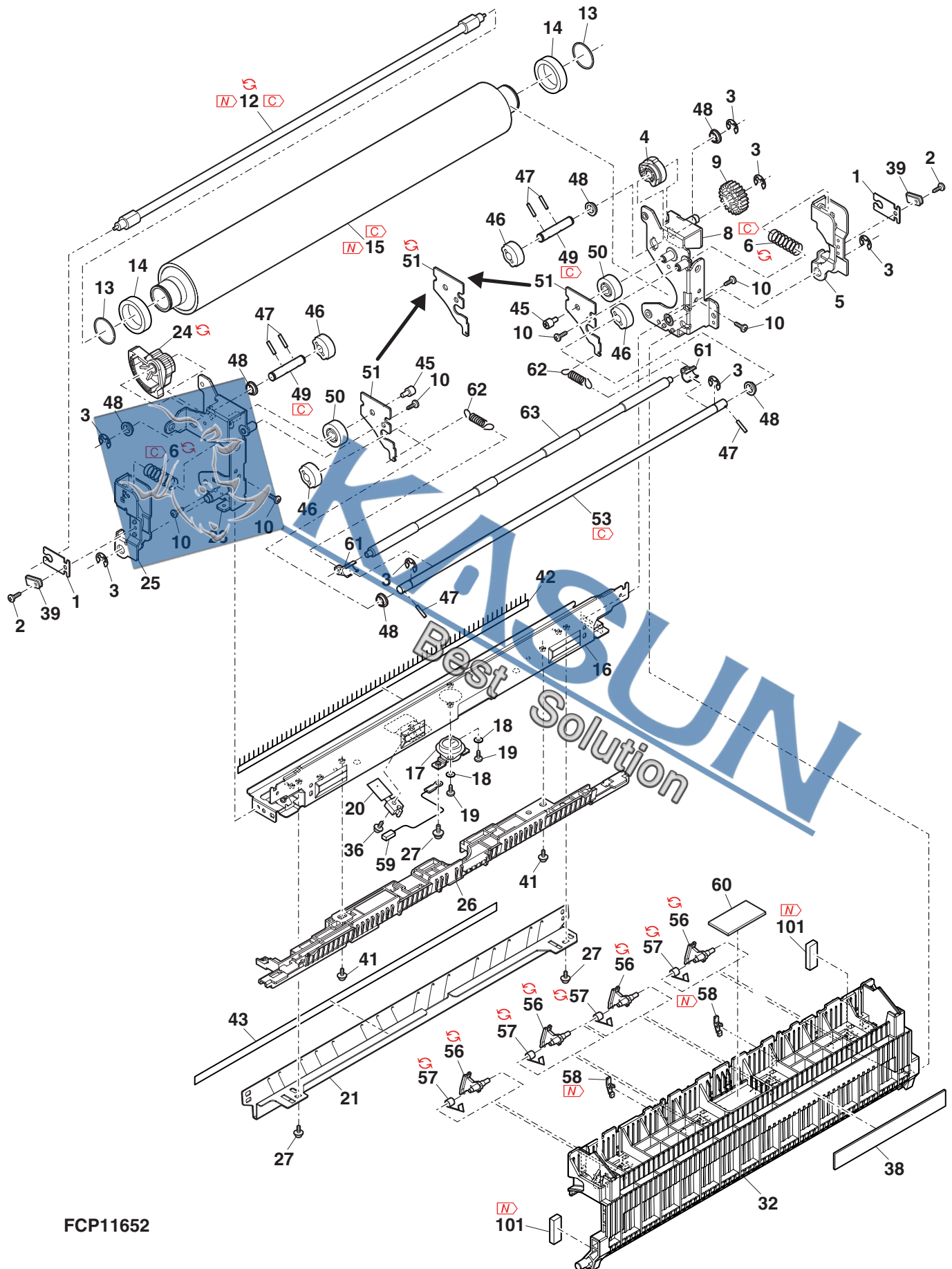

FCP11652

33 定着部 4(Fusing unit 4)

NO.	PARTS CODE	Inter-change	PRICE RANK		NEW MARK	PART RANK	DESCRIPTION	TR No.	Effective time
			Ex.	Ja.					
1	LX-BZ1195FCZZ		AC	DD	N	C	Step screw(M3)		
	★ LX-BZ1195FCZZ	-	AC	DD		C	Step screw(M3) [to No.101]	CCJ795/CCE713	09/07 mid
2	LHLDZ2035FCZZ		AS	EZ	N	C	Outside heat harness holder		
3	LX-BZ1146FCPZ		AB	DD		C	Screw(M3×6)		
4	LHLDZ2034FCZZ		AM	EG	N	C	Outside lamp holder CJ2		
5	MSPRT4000FCZZ		AC	DJ	N	C	Outside heat pressure spring		
	Ⓢ MSPRT4000FCZ1	3	AC	DJ		C	Outside heat pressure spring [Improve performance]		08/08
6	XBPS730P04000		AA	DD		C	Screw(3×4)		
7	XWHS730-05080		AA	DD		C	Washer(φ3-8t0.5)		
8	RTHM-0047FCZZ		AQ	EQ	N	B	Thermostat		
9	LDAIU0810FCZZ		AM	EG	N	C	Outside thermostat fixing base 2		
	Ⓢ LDAIU0810FCZ1	-	AM	EB		C	Outside thermostat fixing base 2		1st lot
10	LDAIU0809FCZZ		AM	EG	N	C	Outside thermostat fixing base 1		
11	XBPS730P10KS0		AB	DD		C	Screw(3×10KS)		
12	RDTCT0215FCZZ		AS	EQ	N	B	HF thermistor outside		
13	NBRGP0907FCZZ		AQ	EQ	N	C	Outside heat roller bearing		
14	CHLDZ2033FCZZ		AS	EZ	N	C	Outside heat holder		
15	PCLR-0584FCZZ		AK	DX	N	C	Outside belt collar		
16	RLMPU0783FCZZ		AZ	FQ	N	A	Outside heater lamp (100V series)[MX-4100FN,MX-4101FN]		
	Ⓢ RLMPU0783FCZZ		AZ	FQ		A	Outside heater lamp [Missing parts code]		1st lot
	Ⓢ RLMPU0783FCZZ	-	AZ	FQ		A	Outside heater lamp (100V series)[MX-3600FN]		1st lot
	RLMPU0790FCZZ		AZ	FQ	N	A	Outside heater lamp (100V series)		
	Ⓢ RLMPU0790FCZZ	-	AZ	FQ		A	Outside heater lamp [MX-5000FN,MX-5001FN]		1st lot
	RLMPU0784FCZZ		AZ	FQ	N	A	Outside heater lamp (120V series)		
	Ⓢ RLMPU0784FCZZ	-	AZ	FQ		A	Outside heater lamp [MX-4100N,MX-4101N]		1st lot
	RLMPU0793FCZZ		AZ	FQ	N	A	Outside heater lamp (120V series)		
	Ⓢ RLMPU0793FCZZ	-	AZ	FQ		A	Outside heater lamp [MX-5000N,MX-5001N]		1st lot
	RLMPU0785FCZZ		AZ	FQ	N	A	Outside heater lamp (230V series)		
17	Ⓢ NBLTH0556FCZZ	-	BG	GT		B	Outside heat belt [Missing parts code]		1st lot
18	Ⓢ NRÖLi1807FCZZ	-	AW	FG		C	Outside heat roller [Missing parts code]		1st lot
	Ⓢ NRÖLi1807FCZ1	1	AW	FG	N	C	Outside heat roller		09/07 mid
19	XBBS730P06000		AC	DD		C	Screw(3×6)		
20	LPLTM7861FCZZ		AD	DJ	N	C	Outside heat rotation plate F		
21	LPLTM7862FCZZ		AD	DJ	N	C	Outside heat rotation plate R		
101	Ⓢ LX-BZ1228FCZZ	-	AC	DD	N	C	Step screw(M3) [from No.1]	CCJ795/CCE713	09/07 mid
	(Unit)								
901	DUNTW8205DS11		CL	UT	N	E	Fusing unit(Refer to Matrix)		
	DUNTW8205DSZZ		CL	UT	N	E	Fusing unit(Refer to Matrix)		
	Ⓢ DUNTW8205DS14	3	CM	UW	N	E	Fusing unit(Refer to Matrix)	CCJ1083	11/05
	DUNTW8205DS12		CP	VC	N	E	Fusing unit(Refer to Matrix)		
	DUNTW8231DS11		CQ	VF	N	E	Fusing unit(Refer to Matrix)		
	DUNTW8231DSZZ		CQ	VF	N	E	Fusing unit(Refer to Matrix)		
	Ⓢ DUNTW8231DS12	3	CM	UW	N	E	Fusing unit(Refer to Matrix)	CCJ1083	11/05

33 定着部 4(Fusing unit 4)

Matrix

No.901	定着ユニット (Fusing unit)													
PARTS CODE	MX-3600FN MX-4100FN MX-4101FN	MX-3600FN MX-4100FN MX-4101FN	MX-4100N	MX-4100N MX-4101N	MX-4100N MX-4101N MX-5000N MX-5001N	MX-5000FN MX-5001FN	MX-5000FN MX-5001FN	MX-5000N	MX-5001N					
	100V series	100V series	Taiwan	120V series	230V series	100V series	100V series	Taiwan	120V series					
DUNTW8205DS11	1st lot		1st lot											
Ⓢ DUNTW8205DS14		May/11												
DUNTW8205DSZZ				1st lot										
DUNTW8205DS12					1st lot									
DUNTW8231DS11						1st lot		1st lot						
Ⓢ DUNTW8231DS12							May/11							
DUNTW8231DSZZ									1st lot					



33 定着部 4(Fusing unit 4)

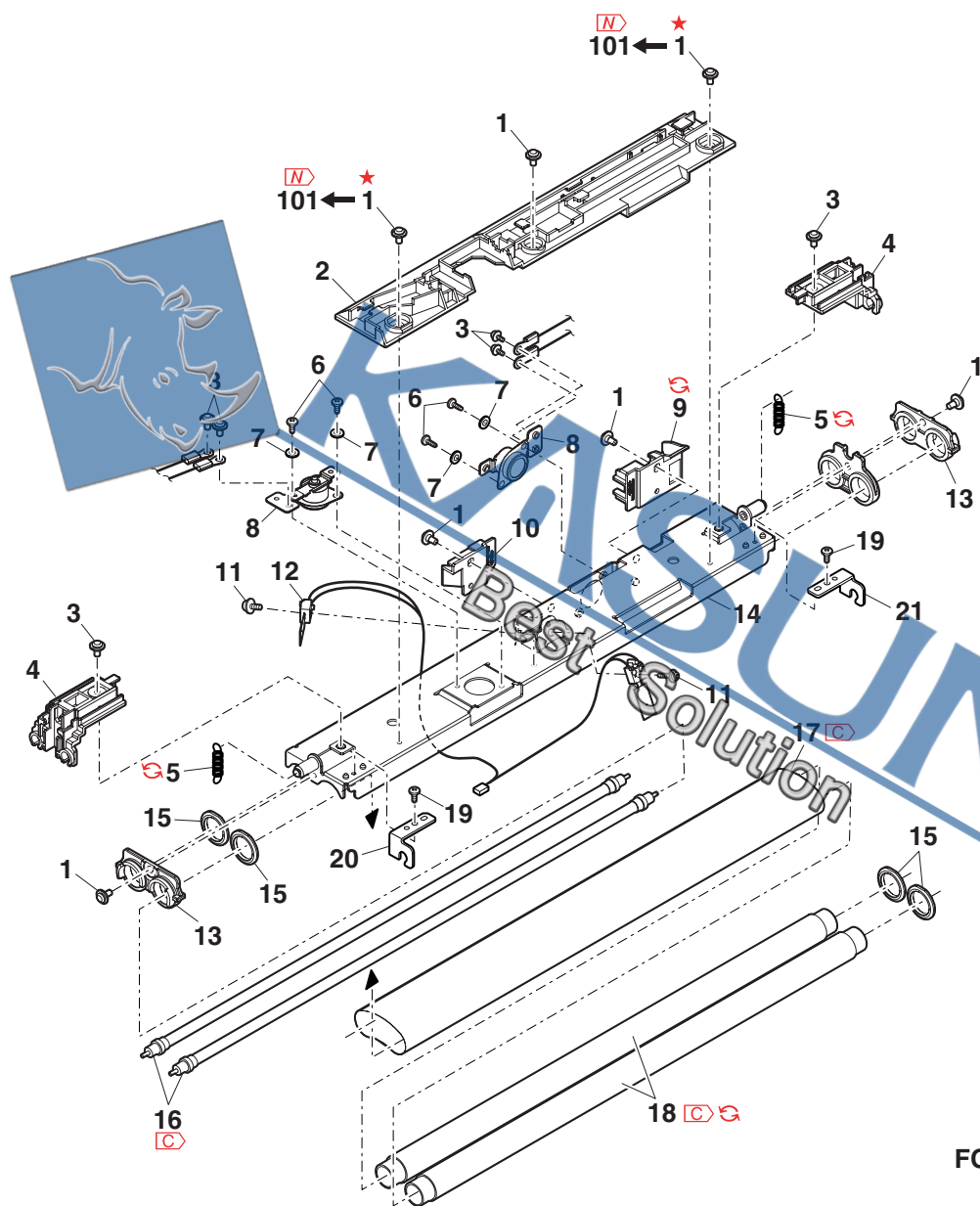

FCP11653

34 右ドアユニット 1(Right door unit 1)

NO.	PARTS CODE	Inter-change	PRICE RANK		NEW MARK	PART RANK	DESCRIPTION	TR No.	Effective time
			Ex.	Ja.					
1	PCOVP1916FCZZ		AR	EQ		D	ADU inner cover R	ADU インナーカバー R	
2	PCOVP1916FCZ1	1	AM	EG	N	D	ADU inner cover R	ADU インナーカバー R	10/02 R/C
3	XEBS740P10000		AA	DD		C	Screw(4×10)	ビス	
4	XHBS740P08000		AA	DD		C	Screw(4×8)	ビス	
5	XHBS740P10000		AA	DD		C	Screw(4×10)	ビス	
6	CPWBN1671FC32		BF	GN		E	RD-I/F PWB	RD-I/F 基板	
7	XHBS730P06000		AC	DD		C	Screw(3×6)	ビス	
8	DHAI-4301FCPZ		BA	FX	N	C	Right door harness C2	右ドアハーネス C2	
9	DHAI-4301FCP1	1	BA	FX		C	Right door harness C2	右ドアハーネス C2	09/02
10	LDAIU0696FCZZ		AF	DS		D	Drawer fixing base	ドロー取付台	
11	LANGT1434FCZZ		AL	EB		C	Rail fixing angle R lower	レール取付アングル R 下	
12	LX-BZ0862FCPZ		AC	DD		C	Step screw	段ビス	
13	CPLTM6708FC01		AK	DX		C	MF drive joint plate	MF 駆動連結板	
14	NBRGM0096FCZ1		AC	DJ		C	Bearing	軸受	
15	XRESP40-06000		AA	DD		C	E ring(E4)	E リング	
16	NSFTZ2950FCZZ		AN	EQ		C	MF clutch shaft	MF クラッチ軸	
17	PCLC-0374FCZZ		AQ	EQ		B	Manual paper feed clutch P2	手差しクラッチ P2	
18	PCLC-0379FCZZ	1	AQ	EQ		B	Manual paper feed clutch P2	手差しクラッチ P2	08/11
19	NGERH1679FCZZ		AD	DJ		C	Joint gear(21T)	連結ギヤ	
20	MSPRT3434FCZZ		AB	DJ		C	MF drive arm spring	MF 駆動アームスプリング	
21	MARMP0344FCZZ		AC	DJ		C	MF drive arm	MF 駆動アーム	
22	NGERH1623FCZZ		AC	DJ		C	Paper feed gear(24T)	給紙ギヤ	
23	NSFTZ2948FCZZ		AF	DS		C	Movable joint shaft	可動連結軸	
24	NGERH1617FCZZ		AC	DJ		C	ADU joint gear(28T)	ADU 連結ギヤ	
25	LFRM-1192FCZ1		AD	DJ		C	Drive joint frame	駆動連結フレーム	
26	XHBS730P08000		AB	DD		C	Screw(3×8)	ビス	
27	MSPRT3434FCZZ		AB	DJ		C	MF joint gear spring	MF 連結ギヤスプリング	
28	XRESP50-06000		AA	DD		C	E ring(E5)	E リング	
29	GCAB-1087FCZZ		AT	EZ		D	ADU cabinet R	ADU キャビネット R	
30	XEPS730P08X00		AA	DD		C	Screw(3×8X)	ビス	
31	MLOKZ0012FCZZ		AC	DJ		C	ADU open/close door lock	ADU 開閉ドアロック	
32	MSPRC3622FCZZ		AB	DJ		C	Open/close lock spring	開閉ロックスプリング	
33	GDOR-0045FCZ2		AY	FQ		D	ADU open/close door	ADU 開閉ドア	
34	GCAB-1086FCZZ		AP	EQ		D	ADU cabinet F	ADU キャビネット F	
35	LPLTP6480FCZ1		AB	DJ		C	2nd transfer holder pressure plate	2 次転写ホルダー圧板	
36	MSPRC3469FCZ1		AB	DJ		C	2nd belt holder spring	2 次ベルトホルダースプリング	
37	LHLDZ1684FCZZ		AC	DJ		C	2nd belt holder R	2 次ベルトホルダー R	
38	LPINS0133FCZZ		AA	DD		C	Pin(2-10)	平行ピン	
39	XBPS730P08KS0		AB	DD		C	Screw(3×8KS)	ビス	
40	PTME-0307FCZ1		AD	DJ		C	Right door lock pawl	右ドアロック爪	
41	MSPRD3426FCZZ		AD	DJ		C	Right door lock spring	右ドアロックスプリング	
42	LHLDZ1469FCZZ		AE	DJ		C	Upper transport fulcrum holder	上搬送支点ホルダー	
43	NSFTZ2953FCZZ		AS	EQ		C	Right door lock shaft	右ドアロック軸	
44	XEBS740P08000		AA	DD		C	Screw(4×8)	ビス	
45	MSPRC3997FCZZ		AD	DJ	N	C	2nd belt pressure spring	2 次ベルト圧接スプリング	
46	MSPRC3468FCZZ		AC	DJ		C	2nd belt earth spring	2 次ベルトアーススプリング	
47	LDAIU0704FCZZ		AC	DJ		D	2nd belt support block	2 次ベルト支持ブロック	
48	LDAIU0734FCZZ		AD	DJ		D	Lock block	ロックブロック	
49	LHLDZ1683FCZZ		AC	DJ		C	2nd belt holder F	2 次ベルトホルダー F	
50	MLEVP0944FCZ1		AE	DJ		C	Right door release lever	右ドア解除レバー	
51	PCOVP1941FCZZ		AD	DJ		C	ADU connector cover	ADU コネクターカバー	
52	DHAI-3791FCZ2		AL	EB		C	Right PG harness	右 PG ハーネス	
53	MSPRC3666FCZZ		AC	DJ		C	CD 2nd belt holder spring	CD 2 次ベルトホルダースプリング	
54	PMLT-1525FCZZ		AB	DJ		C	Inner cover cushion	インナーカバーモルト	
501	CPLTM6708DS52		AX	FG	N	E	MF drive joint plate unit CJ2	MF 駆動連結板ユニット CJ2	
501	CPLTM6708DS53	1	AX	FG		E	MF drive joint plate unit CJ2	MF 駆動連結板ユニット CJ2	08/11
	(Unit)								
901	CDAIU0707DS56		BY	TF	N	E	ADU CJ2 unit (Include Block[35]-901,[36])(Japan only)	ADU CJ2 ユニット	
901	CDAIU0707DS59	1	BY	TF		E	ADU CJ2 unit (Include Block[35]-901,[36])(Japan only)	ADU CJ2 ユニット	08/11
901	CDAIU0707DS64	3	BY	TF		E	ADU CJ2 unit (Include Block[35]-901,[36])(Japan only)	ADU CJ2 ユニット	CCJ765 09/07 mid
901	CDAIU0707DS55		BY	TF	N	E	ADU CJ2 unit (Include Block[35]-901,[36])(Except Japan)	ADU CJ2 ユニット	
901	CDAIU0707DS58	1	BY	TF		E	ADU CJ2 unit (Include Block[35]-901,[36])(Except Japan)	ADU CJ2 ユニット	08/11
901	CDAIU0707DS65	3	BY	TF		E	ADU CJ2 unit (Include Block[35]-901,[36])(Except Japan)	ADU CJ2 ユニット	CCE691 09/07 mid

34 右ドアユニット 1(Right door unit 1)

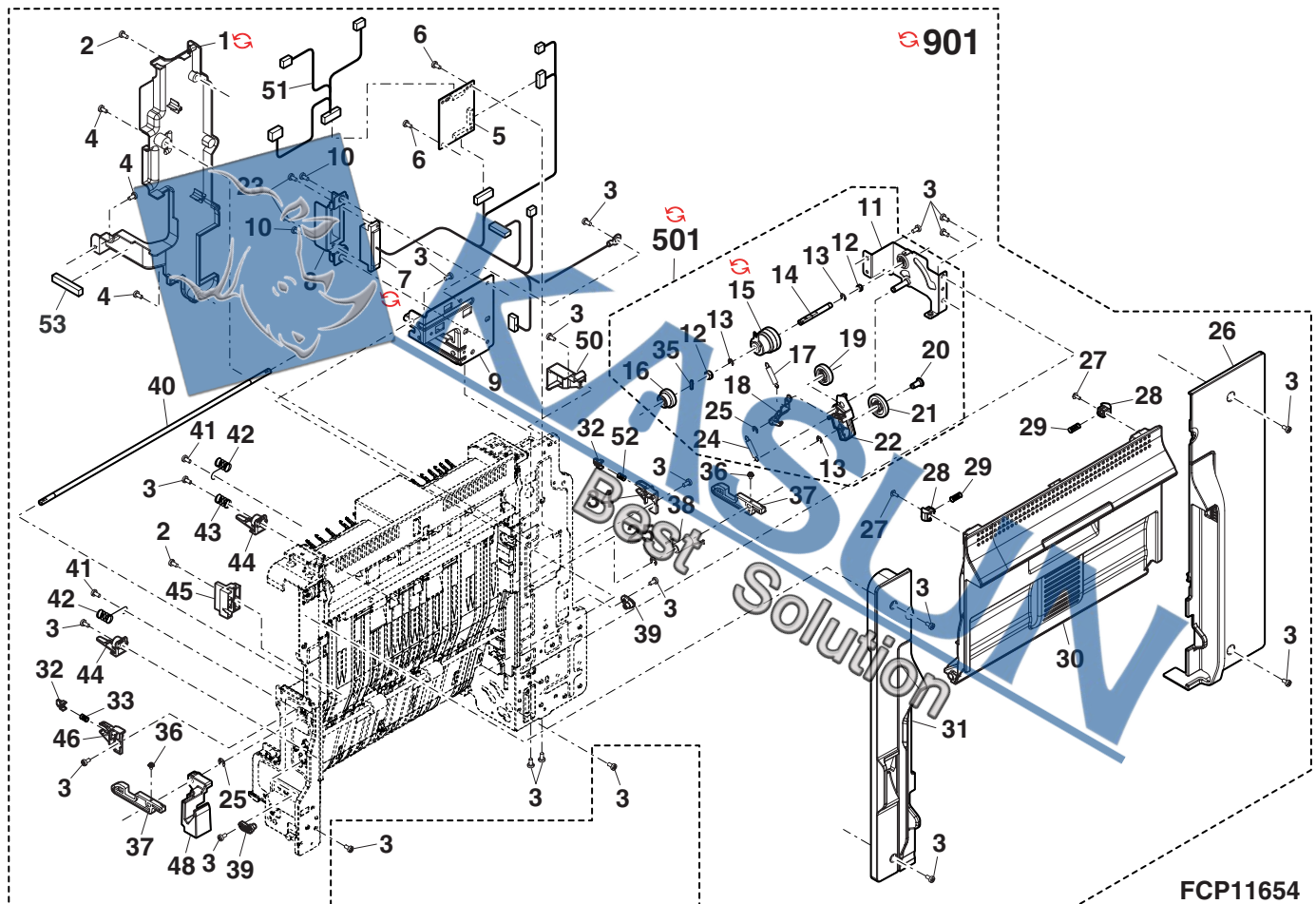

35 右ドアユニット 2(Right door unit 2)

NO.	PARTS CODE	Inter-change	PRICE RANK		NEW MARK	PART RANK	DESCRIPTION	TR No.	Effective time
			Ex.	Ja.					
1	GCAB-1135FCZ1		AP	EQ	N	D	Right delivery top cabinet (Japan only) 右排紙上キャビ		
	GCAB-1155FCZ4		AS	EQ	N	D	Right delivery top cabinet (Except Japan) 右排紙上キャビ		
3	MSPRC3411FCZZ		AA	DJ		C	Right delivery follower roller spring (Japan only) 右排紙従動ローラーリング		
4	DHAi-3731FCZZ		AG	DS		C	Right delivery unit harness (Japan only) 右排紙ユニットハーネス		
5	LPLTP5827FCZZ		AF	DS		C	Multi sensor fixing plate フォトセンサー取付板		
6	XEBS730P10000		AC	DD		C	Screw(3×10) ビス		
7	VHPGP1S73P+-18		AF	DS		B	Photo sensor(GP1S73P) フォトセンサー		
8	MLEVP0941FCZZ		AC	DJ		C	Right delivery actuator (Japan only) 右排紙アクチュエーター		
9	MSPRD3425FCZ1		AC	DJ		C	Right delivery actuator spring (Japan only) 右排紙アクチュエーターリング		
10	LHLDZ1666FCZZ		AC	DJ		C	Right full detect fulcrum (Japan only) 右満杯検知支点		
11	NSFTZ2949FCZZ		AG	DX		C	Right door follower shaft 右ドア従動軸		
12	NROLP1516FCZZ		AA	DJ		C	Transport follower roller 搬送従動ローラー		
13	PCLR-0518FCZ1		AD	DJ		C	Shifter follower collar (Japan only) シフター従動コ		
14	NSFTZ2951FCZZ		AN	EG		C	Right delivery follower roller shaft (Japan only) 右排紙従動ローラー軸		
15	PGiDM2483FCZZ		AV	FG	N	C	Reverse paper guide CJ2 反転 PG CJ2		
	PGiDM2483FCZ1	3	AV	FG		C	Reverse paper guide CJ2 [Improve performance] 反転 PG CJ2		1st lot
	PGiDM2483FCZ2	3	AU	EZ	N	C	Reverse paper guide CJ2 [Improve performance] 反転 PG CJ2	CCJ964/CCE856	10/09 R/C
16	PGiDM2189FCZZ		AN	EG		C	Right delivery paper guide upper 右排紙ペーパーガイド上		
18	PTPE-0289FCZZ		AD	DJ		C	L type earth tape (Japan only) L型アーステープ		
19	PBRSP0234FCZZ		AG	DX		B	Discharge brush (Japan only) 除電ブラシ		
20	PTPE-0290FCZZ		AD	DJ		C	U type earth tape (Japan only) U型アーステープ		
21	NBRGC0249FCZ1		AD	DJ		C	Bearing 軸受		
22	XRESP40-05000		AA	DD		C	E ring(E4) Eリング		
23	MSPRD3429FCZZ		AB	DJ		C	Reverse gate spring 反転ゲートスプリング		
24	PGiDM2148FCZZ		AQ	EZ		C	ADU reverse gate ADU 反転ゲート		
	PGiDM2148FCZ1	3	AY	FQ	N	C	ADU reverse gate [Improve performance] ADU 反転ゲート	CCJ964/CCE856	10/09 R/C
	PGiDM2148FCZ4	5	AT	EZ	N	C	ADU reverse gate ADU 反転ゲート		11/07 R/C
26	XHBS740P08000		AA	DD		C	Screw(4×8) ビス		
27	LX-BZ0714FCPZ		AC	DD		C	Step screw 段ビス		
28	MSPRC4028FCZZ		AC	DJ	N	C	Reverse PG spring 反転PGスプリング		
	MSPRC4028FCZZ	-	AC	DJ		C	Reverse PG spring [to No.44] 反転PGスプリング		08/10
29	LSTYM0513FCZZ		AM	EG	N	C	ADU stay upper ADU スtay 上		
30	PGiDM2121FCZZ		AQ	EQ		C	Right door transport paper guide 右ドア搬送ペーパーガイド		
31	PCLR-0501FCZZ		AB	DJ		C	Delivery roller collar 排紙ガイドコ		
32	LPLTM6506FCZZ		AK	DX		C	Follower pressure plate 従動加圧板		
33	PCOVP1892FCZ1		AK	DX		D	ADU waste toner cover ADU 廃トナーカバー		
34	LANGT1432FCZZ		AG	DX		C	Rail fixing angle F レール取付アングル F		
35	XHBS740P06000		AA	DD		C	Screw(4×6) ビス		
36	XEBS740P10000		AA	DD		C	Screw(4×10) ビス		
38	MSPRC3495FCZZ		AC	DJ		C	ADU PF follower roller spring (Japan only) ADU 入紙従動ローラーリング		
39	PSHEP5756FCZZ		AC	DJ		C	Right door transport support sheet F [Inch series] 右ドア搬送補助シート F		
40	PSHEP5757FCZZ		AC	DJ		C	Right door transport support sheet M [Inch series] 右ドア搬送補助シート M		
41	PSHEP5758FCZZ		AC	DJ		C	Right door transport support sheet R [Inch series] 右ドア搬送補助シート R		
42	XHBS740P10000		AA	DD		C	Screw(4×10) (Except Japan) ビス		
43	PMLT-1806FCZZ		AC	DJ	N	C	Damper cushion 消音モルト		
44	MSPRC3871FCZZ	-	AC	DJ		C	TN coupling spring [from No.28] TN カップリングスプリング		08/10
501	CGiDM2189DS55	-	BB	GD		E	Right exit paper CT unit [Missing parts code] (Except No.43)(Japan only) 右排紙 CT ユニット		1st lot
	CGiDM2189DS54		AY	FQ	N	E	Right exit paper CT unit (Except No.43)(Except Japan) 右排紙 CT ユニット		
502	CGiDM2483DS51	-	BB	GD		E	Reverse PG unit [Missing parts code] (Include [36]-34) 反転 PG ユニット		1st lot
503	CGiDM2121DS51		AT	EZ	N	E	Right door transport unit 右ドア搬送ユニット		
901	(Unit)								
	CDAiU0707DS56		BY	TF	N	E	ADU unit (Except No.54) (Include Block[34],[36])(Japan only) ADU ユニット		
	CDAiU0707DS59	1	BY	TF		E	ADU unit (Except No.54) (Include Block[34],[36])(Japan only) ADU ユニット		08/11
	CDAiU0707DS64	3	BY	TF		E	ADU unit (Except No.54) (Include Block[34],[36])(Japan only) ADU ユニット	CCJ765	09/07 mid
	CDAiU0707DS55		BY	TF	N	E	ADU unit (Except No.54) (Include Block[34],[36])(Except Japan) ADU ユニット		
	CDAiU0707DS58	1	BY	TF		E	ADU unit (Except No.54) (Include Block[34],[36])(Except Japan) ADU ユニット		08/11
	CDAiU0707DS65	3	BY	TF		E	ADU unit (Except No.54) (Include Block[34],[36])(Except Japan) ADU ユニット	CCE691	09/07 mid

35 右ドアユニット 2(Right door unit 2)

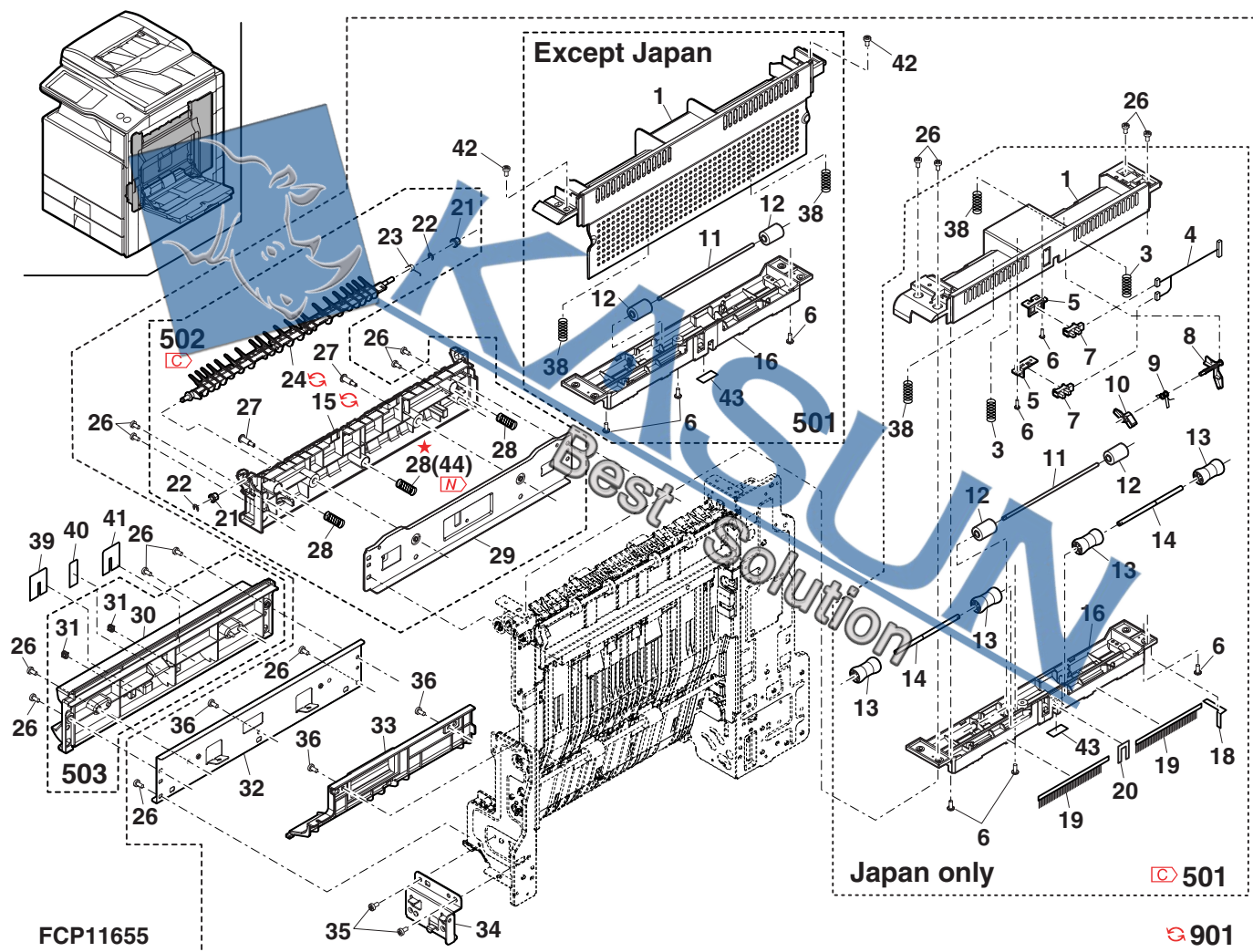

36 右ドアユニット 3(Right door unit 3)

NO.	PARTS CODE	Inter-change	PRICE RANK		NEW MARK	PART RANK	DESCRIPTION	TR No.	Effective time
			Ex.	Ja.					
1	MARMP0348FCZ1		AC	DJ		C	Right delivery solenoid arm 右排紙ソレノイドアーム		
2	XHBS730P06000		AC	DD		C	Screw(3×6) ビス		
3	XBBS730P04000		AA	DD		C	Screw(3×4) ビス		
4	MSPRT3500FCZZ		AC	DJ		C	Right delivery gate return spring 右排紙ゲート復帰スプリング		
5	CPLTM6707FC02		AF	DS		C	Gate solenoid fixing plate ゲートソレノイド取付板		
6	RPLU-0379FCZZ		BA	FX	N	B	ADU gate solenoid ADUゲートソレノイド		
7	XRESP50-06000		AA	DD		C	E ring(E5) Eリング		
8	PCLR-0524FCZZ		AC	DJ		C	27 collar 27カラー		
9	NGERH1629FCZZ		AC	DJ		C	Paper feed gear(24T) 給紙ギヤ		
10	NBRGC0691FCZZ		AG	DX		C	Bearing 軸受		
11	XEBS740P10000		AA	DD		C	Screw(4×10) ビス		
★	XEBS740P10000	5	AA	DD		C	Screw(4×10) ビス	CCJ765/CCE691	09/07 mid
12	LPLTM6709FCZZ		AC	DJ		C	ADU open/close door sensor fixing plate ADU 開閉ドアセンサー取付板		
13	XHBS740P08000		AA	DD		C	Screw(4×8) ビス		
14	NGERH1690FCZZ		AP	EQ		C	Gear(30T/27T) ギヤ		
16	NGERH1617FCZZ		AC	DJ		C	ADU joint gear(28T) ADU 連結ギヤ		
17	CFRM-1209FC01		AU	FG		D	ADU frame R ADU フレーム R		
☞	CFRM-1209FC02	1	AW	FG	N	D	ADU frame R ADU フレーム R		10/09
18	NROLR1577FCZZ		AL	EB		C	ADU paper feed roller ADU 入紙ローラー		
19	LPIN-0026FCZZ		AA	DD		C	Pin(2-10) 平行ピン		
20	NBRGC0249FCZZ		AD	DJ		C	Bearing 軸受		
21	XRESP40-06000		AA	DD		C	E ring(E4) Eリング		
22	PGIDM2188FCZZ		AP	EQ		C	Right delivery gate 右排紙ゲート		
23	NROLR1580FCZZ		AM	EG		C	Right delivery roller 右排紙ローラー		
24	GCAB-1137FCZZ		AP	EQ		D	Right delivery cabinet 右排紙キャビネット		
25	QCNCM1005FCZZ		AD	DJ		C	Interface cap(BU08P-TR-PH) 中継キャップ		
28	LDAIU0707FCZZ		BA	FX		D	ADU main body CT ADU 本体 CT		
29	LHLDZ1679FCZZ		AC	DJ		C	Sensor holder センサーホルダー		
30	XEBS730P10000		AC	DD		C	Screw(3×10) ビス		
31	VHPGP1S73P+-18		AF	DS		B	Photo sensor(GP1S73P) フォトセンサー		
32	MSPRD3420FCZZ		AB	DJ		C	PS front 2 actuator spring PS 前 2 アクチュエータースプリング		
33	MLEVP0951FCZZ		AC	DJ		C	PS front 2 sensor actuator PS 前 2 センサーアクチュエーター		
34	DHAI-3734FCZ3		AE	DS		C	ADU transport 1 harness ADU 搬送 1 ハーネス		
35	NROLP1516FCZZ		AA	DJ		C	Transport 1 follower roller 搬送従動ローラー		
36	MSPRC3513FCZZ		AC	DJ		C	ADU main body follower spring ADU 本体従動スプリング		
☞	MSPRC3513FCZ1	1	AC	DJ		C	ADU main body follower spring ADU 本体従動スプリング		10/08 R/C
37	NSFTZ2949FCZZ		AG	DX		C	Right door follower shaft 右ドア従動軸		
38	JBTN-0280FCZZ		AC	DJ		C	Fusing PG lock button 定着 PG ロックボタン		
39	MSPRC3455FCZZ		AB	DJ		C	Fusing rear lower PG fixing spring 定着後下 PG 固定スプリング		
41	MSPRC3788FCZZ		AC	DJ		C	Right door follower pressure spring 右ドア従動加圧スプリング		
☞	MSPRC3788FCZ1	1	AC	DJ		C	Right door follower pressure spring 右ドア従動加圧スプリング		10/08 R/C
42	NSFTZ3277FCZZ		AD	DJ		C	Follower roller shaft 従動ローラー軸		
43	NGERH1634FCZZ		AR	EQ		C	Separate gear(18T) 分離ギヤ		
44	NGERH1526FCZZ		AE	DJ		C	Reverse drive gear 逆転駆動ギヤ		
45	NPLYZ0441FCZZ		AC	DJ		C	Pulley(22P) プーリー		
46	NBLTH0473FCZZ		AR	EQ		B	Right delivery belt 右排紙ベルト		
47	CFRM-1208FC01		AT	EZ		D	ADU frame F ADU フレーム F		
48	PCLR-0501FCZZ		AB	DJ		C	Delivery guide collar 排紙ガイドコリヤ		
49	NROLR1578FCZZ		AL	EB		C	ADU transport roller ADU 搬送ローラー		
51	NROLR1579FCZZ		AL	EB		C	ADU delivery roller ADU 出紙ローラー		
53	LHLDW1009ACZZ		AA	DD		C	Mini clamp ミニクランプ		
54	PMLT-1806FCZZ		AC	DJ	N	C	Damper cushion 消音モルト		
100	VHPGP1SQ73P-18		AF	DS		B	Photo sensor(GP1SQ73P) フォトセンサー		
☞	CFIX-0678FC01	5	AN	EG		D	Right door fixing plate 右ドア押え板金	CCJ765/CCE691	09/07 mid
501	CPLTM6707DS54		AU	EZ	N	E	Gate solenoid fixing plate unit ゲートソレノイド取付板ユニット		
	(Unit)								
901	CDAIU0707DS56		BY	TF	N	E	ADU CJ2 unit(Except No.54)(Include Block[34],[35]-901)) (Japan only) ADU CJ2 ユニット		
	CDAIU0707DS55		BY	TF	N	E	ADU CJ2 unit(Except No.54)(Include Block[34],[35]-901)) (except Japan) ADU CJ2 ユニット		
	☞ CDAIU0707DS59	1	BY	TF		E	ADU CJ2 unit(Except No.54)(Include Block[34],[35]-901)) (Japan only) ADU CJ2 ユニット		08/11
	☞ CDAIU0707DS64	3	BY	TF		E	ADU CJ2 unit(Except No.54)(Include Block[34],[35]-901)) (Japan only) ADU CJ2 ユニット	CCJ765	09/07 mid
	☞ CDAIU0707DS58	1	BY	TF		E	ADU CJ2 unit(Except No.54)(Include Block[34],[35]-901)) (except Japan) ADU CJ2 ユニット		08/11
	☞ CDAIU0707DS65	3	BY	TF		E	ADU CJ2 unit(Except No.54)(Include Block[34],[35]-901)) (except Japan) ADU CJ2 ユニット	CCE691	09/07 mid

36 右ドアユニット 3(Right door unit 3)

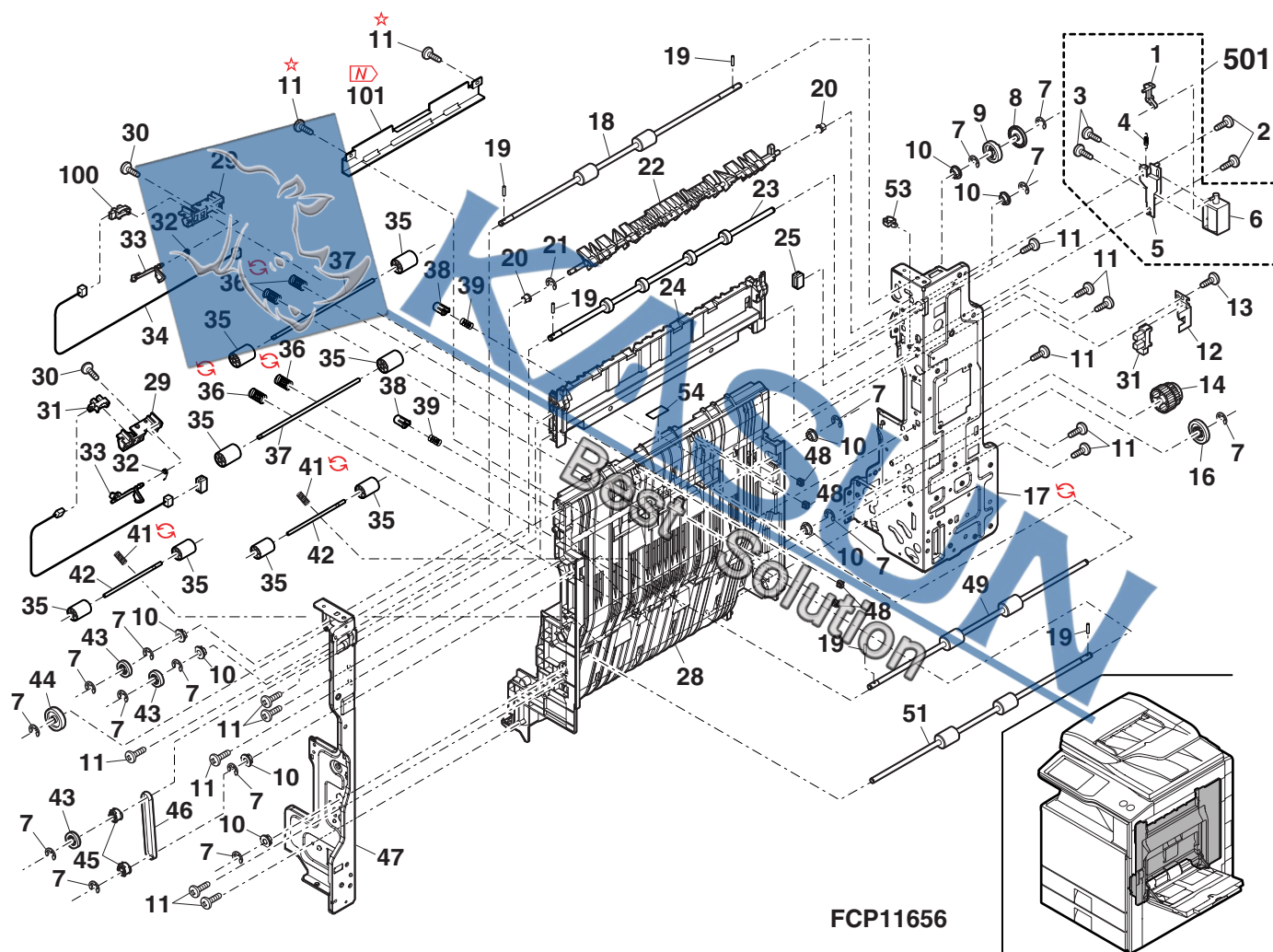

37 排紙ユニット 1(Delivery unit 1)

NO.	PARTS CODE	Inter-change	PRICE RANK		NEW MARK	PART RANK	DESCRIPTION	TR No.	Effective time
			Ex.	Ja.					
1	PDUC-0251FCZZ		AQ	EQ	N	C	Exhaust fan duct 排気ファンダクト		
2	XEBS740P10000		AA	DD		C	Screw(4×10) ビス		
★	XEBS740P10000	-	AA	DD		C	Screw(4×10) [to No.102] ビス		10/09 R/C
3	PCOVP1938FCZ1		AF	DS		D	Exhaust duct cover 排気ダクトカバー		
4	PSHEP5504FCZZ		AD	DJ		C	Duct sheet ダクトマイラー		
5	LPLTP6762FCZ2		AC	DJ		C	Exhaust duct plate 排気ダクト板		
Ⓢ	LPLTP6762FCZ3	1	AC	DJ	N	C	Exhaust duct plate 排気ダクト板		09/06
7	XEBS730P08000		AC	DD		C	Screw(3×8) ビス		
8	QEARP0204FCZZ		AD	DJ		C	Discharge earth plate R 除電アース板 R		
9	MSPRC3464FCZZ		AB	DJ		C	Delivery follower pressure spring 排紙従動加圧スプリング		
10	MLEVP0961FCZZ		AD	DJ		C	Full detect lever 満杯検知レバー		
12	PCLR-0479FCZZ		AC	DJ		C	FD slide collar FDスライドカラー		
13	PGIDM2109FCZZ		BB	GD		C	Shifter paper guide シフターペーパーガイド		
14	PBRSR0231FCZ2		AX	FG		B	Discharge brush 除電ブラシ		
15	MLEVP0960FCZZ		AC	DJ		C	Full detect actuator 満杯検知アクチュエーター		
16	LFIX-0627FCZ1		AD	DJ		C	Paper fixture 用紙押え		
17	LFIX-0646FCZZ		AF	DS		C	Paper fixture HCT 用紙押え HCT		
Ⓢ	LFIX-0646FCZ1	1	AE	DS	N	C	Paper fixture HCT 用紙押え HCT		11/07
18	NGERH1657FCZZ		AE	DJ		C	Delivery roller drive gear 排紙ローラー駆動ギヤ		
19	LPINS0255FCZZ		AA	DD		C	Spring pin(φ3-8) スプリングピン		
20	NBRGP0740FCZZ		AQ	EQ		C	Shifter thrust bearing シフタースラスト軸受		
21	XRESP50-06000		AA	DD		C	E ring(E5) Eリング		
22	NBRGP0674FCZZ		AE	DJ		C	Belt idle bearing ベルトアイドル軸受		
23	XHBS730P05000		AC	DD		C	Screw(3×6) ビス		
24	QEARP0203FCZZ		AD	DJ		C	Discharge earth plate F 除電アース板 F		
25	NSFTZ2903FCZZ		AH	DX		C	Delivery follower shaft 排紙従動軸		
26	NRÖLP1746FCZZ		AD	DJ		C	Delivery follower roller CJC 排紙従動ローラー CJC		
27	NRÖLR1582FCZ1		AU	FG		C	Delivery roller 排紙ローラー		
28	DHAI-4310FCPZ		BB	GD	N	C	Delivery unit harness C2 排紙 UNハーネス C2		
30	NFANP0105FCPZ		AY	FQ		B	Exhaust fan 排気ファン		
Ⓢ	NFANP0105FCP1	3	AY	FQ		B	Exhaust fan 排気ファン	CCJ749/CCE678	09/04 mid
31	QEARP0205FCZZ		AC	DJ		C	Shifter earth plate シフターアース板		
32	PGIDM2467FCZ1		AP	EQ	N	C	Delivery upper paper guide 排紙上ペーパーガイド		
	Ⓢ PGIDM2467FCZ2	3	AP	EQ		C	Delivery upper paper guide [Improve performance] 排紙上ペーパーガイド		08/10
	Ⓢ PGIDM2467FCZ3	1	AP	EQ	N	C	Delivery upper paper guide 排紙上ペーパーガイド	CCJ964/CCE856	10/05 R/C
	Ⓢ PGIDM2467FCZ4	3	AN	EQ	N	C	Delivery upper paper guide [Improve performance] 排紙上ペーパーガイド		10/09 R/C
33	VHPLG248NL1-1		AF	DS		B	Shift home detect sensor シフトホーム検知センサー		
34	XRESP40-05000		AA	DD		C	E ring(E4) Eリング		
35	NGERH1531FCZZ		AD	DJ		C	Shift gear(24/50) シフトギヤ		
36	LHLDW2048SCZZ		AB	DD		C	Wire saddle(LWS-2W) ワイヤサドル		
37	LHLDW2047SCZZ		AA	DD		C	Wire saddle(WS-1NS) ワイヤサドル		
38	PSHEP5492FCPZ		AC	DJ		C	Delivery edge protect sheet 排紙エッジ保護シート		
39	LHLDW1263FCZZ		AC	DJ		C	Edge saddle(EDS0607M) エッジサドル		
40	CPLTM6535FC01		AG	DX		C	Slide motor fixing plate スライドモーター取付板		
41	RMÖTS0959FCPZ		BA	EZ		B	Slide motor スライドモーター		
	Ⓢ RMÖTS0959FCPA	1	BA	GD		B	Slide motor スライドモーター		08/12 R/C
	Ⓢ RMÖTS1006FCPZ	1	BA	GD	N	B	Slide motor スライドモーター		10/06
42	PSHEP5545FCZZ		AA	DJ		C	Paper fixing sheet 用紙押えマイラー		
43	MLEVP1154FCZZ		AC	DJ	N	C	Reverse gate return spring lever 反転ゲート復帰レバー		
	Ⓢ MLEVP1154FCZ1	3	AC	DJ		C	Reverse gate return spring lever [Improve performance] 反転ゲート復帰レバー		1st lot
	Ⓢ MLEVP1154FCZ2	3	AC	DJ		C	Reverse gate return spring lever [Improve performance] 反転ゲート復帰レバー		08/10
	Ⓢ MLEVP1154FCZ3	5	AC	DD	N	C	Reverse gate return spring lever 反転ゲート復帰レバー		11/07
44	MSPRD3844FCZZ		AC	DJ		C	Full actuator return spring 満杯検知アクチュエーター復帰スプリング		
45	Ⓢ PSHEP6055FCZZ	-	AF	DS		C	Delivery upper PG sheet 排紙上 PG マイラー		1st lot
	Ⓢ PSHEP6055FCZZ	-	AF	DS		C	Delivery upper PG sheet 排紙上 PG マイラー		08/10
101	Ⓢ NRÖLP1825FCZZ	-	AE	DJ		C	Delivery follower roller 排紙従動ローラー	CCJ747/CCE676	-
102	Ⓢ XEBS740P12000	-	AA	DD		C	Screw(4×12) [from No.2] ビス	CCJ964/CCE856	10/09 R/C
501	CGIDM2109DS55		BA	FX	N	E	Shifter sub unit シフターサブユニット		
502	CGIDM2467DS52		BL	HL	N	E	Delivery upper PG unit 排紙上 PG ユニット		

37 排紙ユニット 1(Delivery unit 1)

NO.	PARTS CODE	Inter-change	PRICE RANK		NEW MARK	PART RANK	DESCRIPTION	TR No.	Effective time
			Ex.	Ja.					
	(Unit)								
901	DUNT-7519DS15		BY	TF	N	E	Delivery unit (Include Block [38]) 排紙ユニット		

37 排紙ユニット 1(Delivery unit 1)

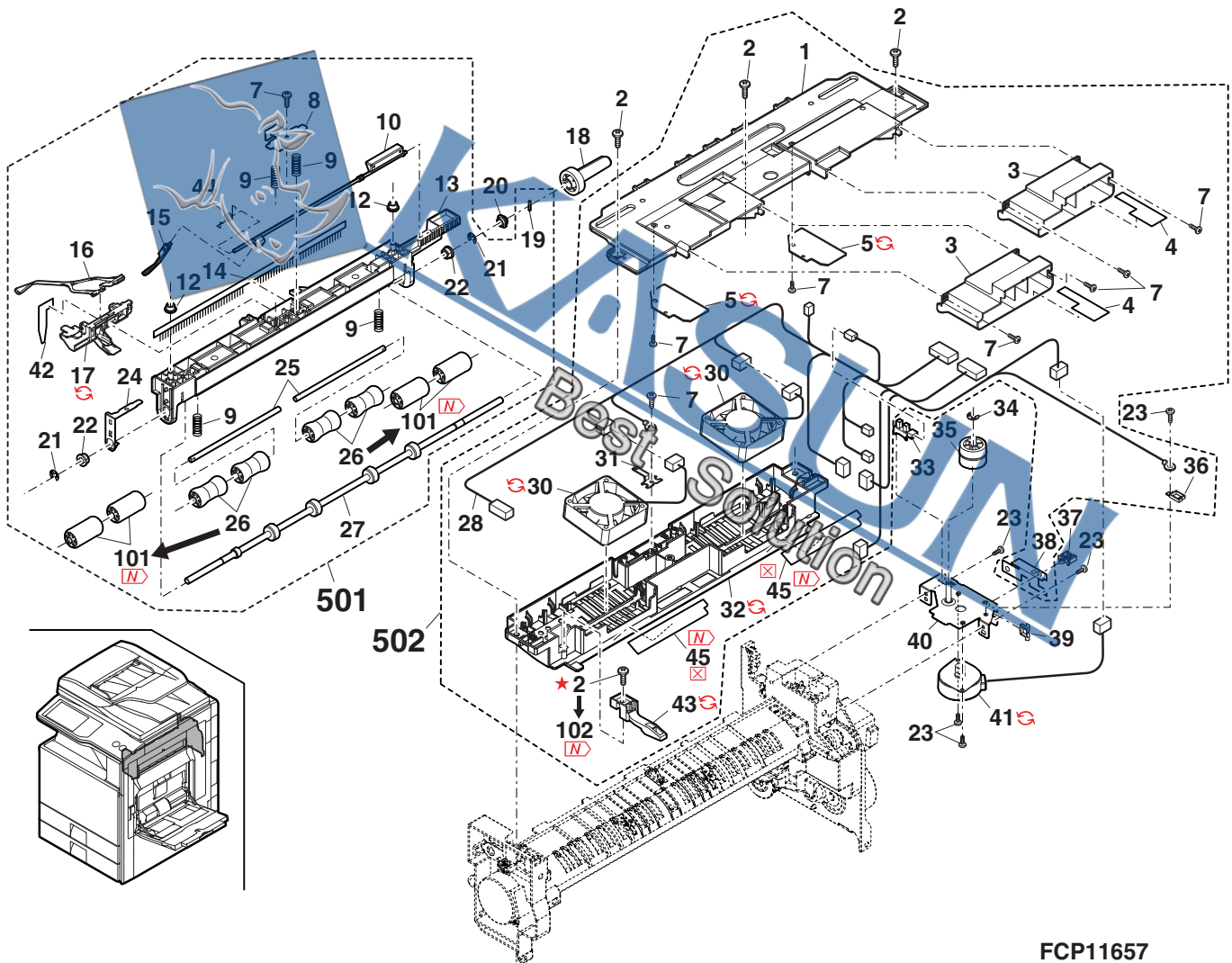

FCP11657

– 65 –

38 排紙ユニット 2(Delivery unit 2)

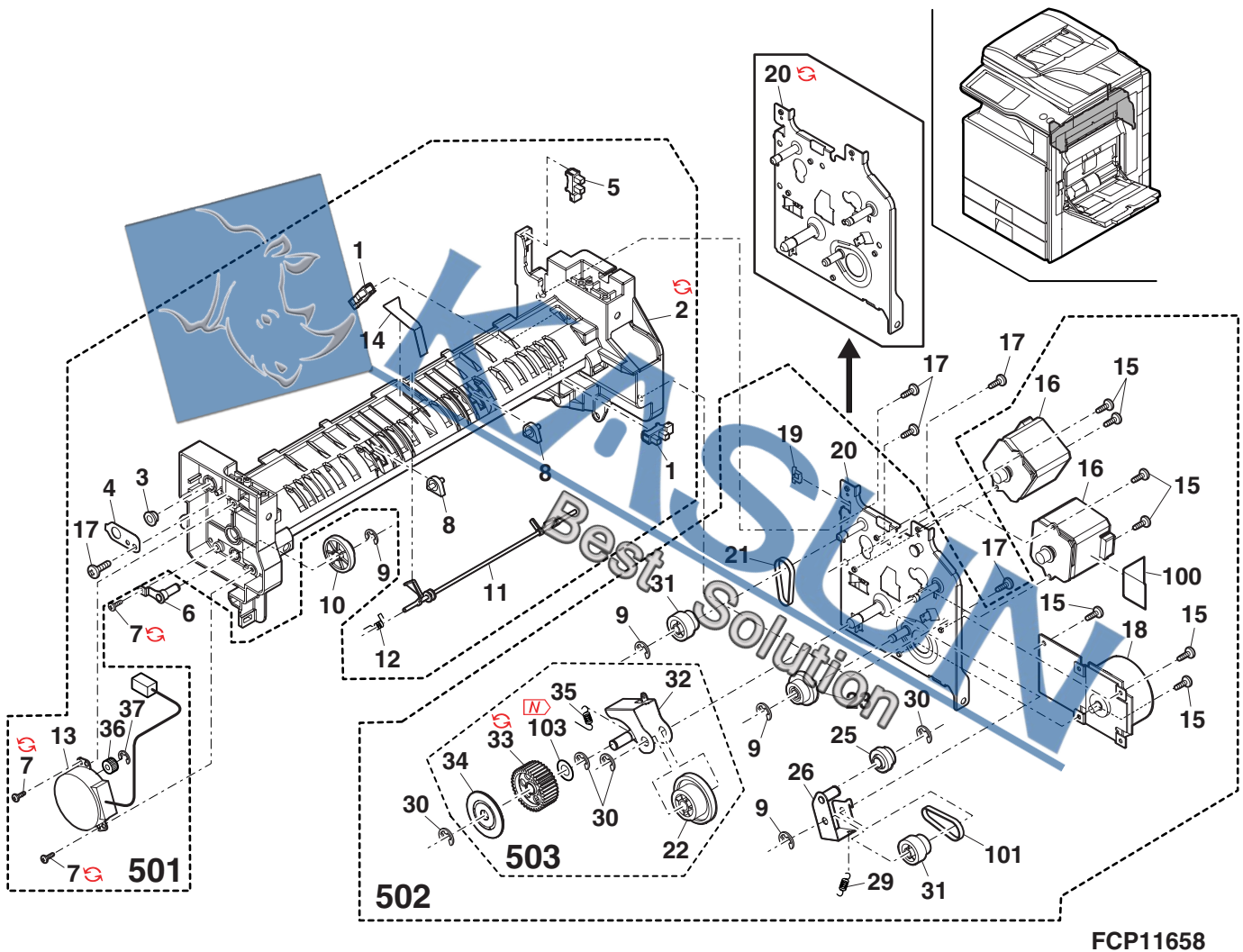

39 給紙駆動部 (Paper feed drive section)

NO.	PARTS CODE	Inter-change	PRICE RANK		NEW MARK	PART RANK	DESCRIPTION	TR No.	Effective time
			Ex.	Ja.					
1	NGERH1679FCZZ		AD	DJ		C	Joint gear(21T)	連結ギヤ	
2	LPINS0133FCZZ		AA	DD		C	Pin(2-10)	平行ピン	
3	LFRM-1389FCZZ		AS	EQ		C	Drive frame lower	駆動フレーム下	
4	NGERH1640FCZZ		AC	DJ		C	Gear(20T)	ギヤ	
5	LPINS0337FCZZ		AB	DJ		C	Pin(3-12)	平行ピン	
7	NBRGC0136FCZ1		AC	DJ		C	Bearing(φ6)	軸受	
8	XRESP50-06000		AA	DD		C	E ring(E5)	Eリング	
9	NSFTZ3331FCZZ		AK	DX		C	Flat transport drive shaft	水平搬送駆動軸	
12	NSFTZ2941FCZZ		AF	DS		C	Drive gear shaft 1	駆動ギヤ軸 1	
13	NPLYZ0518FCZZ		AD	DJ	N	C	PS front gear pulley	PS 前ギアプーリー	
14	NBLTH0501FCZ1		AG	FG		B	Paper feed belt	給紙ベルト CD	
15	LFRM-1427FCZZ		AE	DS	N	C	Drive frame upper B	駆動フレーム上 B	
16	XESB740P10000		AA	DD		C	Screw(4×10)	ビス	
17	RMOTS0922FCP1		BF	GN		B	PS front motor	PS 前モーター	
18	XHBS730P06000		AC	DD		C	Screw(3×6)	ビス	
19	DHAI-4303FCPZ		AW	FG	N	C	PF drive harness	給紙駆動ハーネス	
	DHAI-4303FCP1	1	AW	FG	N	C	PF drive harness	給紙駆動ハーネス	09/09 R/C
20	QEARP0158FCZZ		AB	DJ		C	Earth plate	中継バース板	
21	NSFTZ2944FCZZ		AF	DS		C	Drive gear shaft 2	駆動ギヤ軸 2	
22	NGERH1405FCZ1		AG	DS		C	Gear(43T)	ギヤ	
23	NBRGC0504FCZZ		AC	DJ		C	Bearing(φ8)	軸受	
24	XRESP70-08000		AA	DD		C	E ring(E7)	Eリング	
25	NSFTZ3332FCZZ		AF	DS		C	Manual paper feed drive shaft	手差し駆動軸	
26	NGERH1644FCZZ		AC	DJ		C	Gear(18T/26T)	ギヤ	
27	NGERH1626FCZZ		AD	DJ		C	Gear(29T)	ギヤ	
29	NSFTZ3334FCZZ		AF	DS		C	Paper feed clutch shaft	給紙クラッチ軸	
30	XRESP40-06000		AA	DD		C	E ring(E4)	Eリング	
31	PCLC-0373FCZZ		AP	EQ		B	Clutch N(2.5KG)	クラッチ N	
	PCLC-0373FCZZ	3	AP	EQ	N	B	Clutch N(2.5KG)	クラッチ N(2.5KG)	ARJ983/ARE996 10/05 mid
32	PCLC-0372FCZZ		AP	EQ		B	Transport clutch N(5K)	搬送クラッチ N	
33	NSFTZ3335FCZZ		AG	DS		C	Separate rear clutch shaft	分離後クラッチ軸	
34	NPLYZ0444FCZZ		AC	DJ		C	Pulley(22P)	プーリー	
35	NBLTH0454FCZZ		AU	EZ		B	Separate rear belt	分離後ベルト	
36	NSFTZ2943FCZZ		AR	EQ		C	Separate rear shaft	分離後軸	
37	LFRM-1387FCZZ	-	AH	DX		C	Drive frame upper	駆動フレーム上	1st lot
38	RMOTP0981FCPZ		BL	HG		B	Paper feed transport motor	給紙搬送モーター	
39	XHBS740P08000		AA	DD		C	Screw(4×8)	ビス	
40	NCPL-0052FCZ1		AH	DX		C	Pin coupling	リフトカップリング	
41	MSPRC2907FCZ1		AC	DJ		C	Lift spring	リフトアップスプリング	
42	CCOVP1607FC458		AX	FG		E	Lift motor A	リフトモーター A	
43	XHBS730P35000		AK	DX		C	Screw(3×8)	ビス	
44	NGERH1629FCZZ		AC	DJ		C	Paper feed gear(24T)	給紙ギヤ	
46	NGERH1732FCZZ		AD	DJ		C	Gear(21T)	ギヤ	
47	NSFTZ3330FCZZ		AL	EB		C	PS front drive shaft	PS 前駆動軸	
50	NSFTZ3336FCZZ		AD	DJ		C	Motor joint shaft	モーター連結軸	
51	NGERH2013FCZZ		AE	DJ	N	C	Paper feed reduction gear	給紙減速ギヤ	
52	NGERH1744FCZZ		AR	EQ		C	Gear(20T)	ギヤ	
53	LX-BZ0670FCP1		AC	DD		C	Screw	ビス	
54	NGERH1919FCZZ		AC	DJ		C	Gear(40T)	ギヤ	
55	LHLDZ1966FCZZ		AE	DJ		C	PS front drive shaft holder	PS 前駆動軸ホルダー	
56	LHLDW1057FCZZ		AB	DD		C	Wire saddle(LWS35)	ワイヤーサドル	
57	NBLTH0452FCZZ		AQ	EQ		B	Paper feed reverse belt	給紙反転ベルト	
101	NBRGM0096FCZ1		AC	DJ		C	Bearing	軸受	
102	NBRGC0319FCZ1		AC	DJ		C	Bearing	軸受	
103	PSHEP6088FCZZ	-	AB	DJ		C	Paper feed drive support sheet	給紙駆動補助シート	08/10 mid
104	PSEL-0971FCZ2	-	AC	DJ		C	DV poly slider	DV ポリスライダ	CCJ972/CCE866 11/01 mid
	(Unit)								
901	CFRM-1389DS52		BU	NN	N	E	Paper feed drive unit	給紙駆動ユニット	
	CFRM-1389DS55	3	BS	MJ		E	Paper feed drive unit	給紙駆動ユニット	11/09 R/C

39 給紙駆動部 (Paper feed drive section)

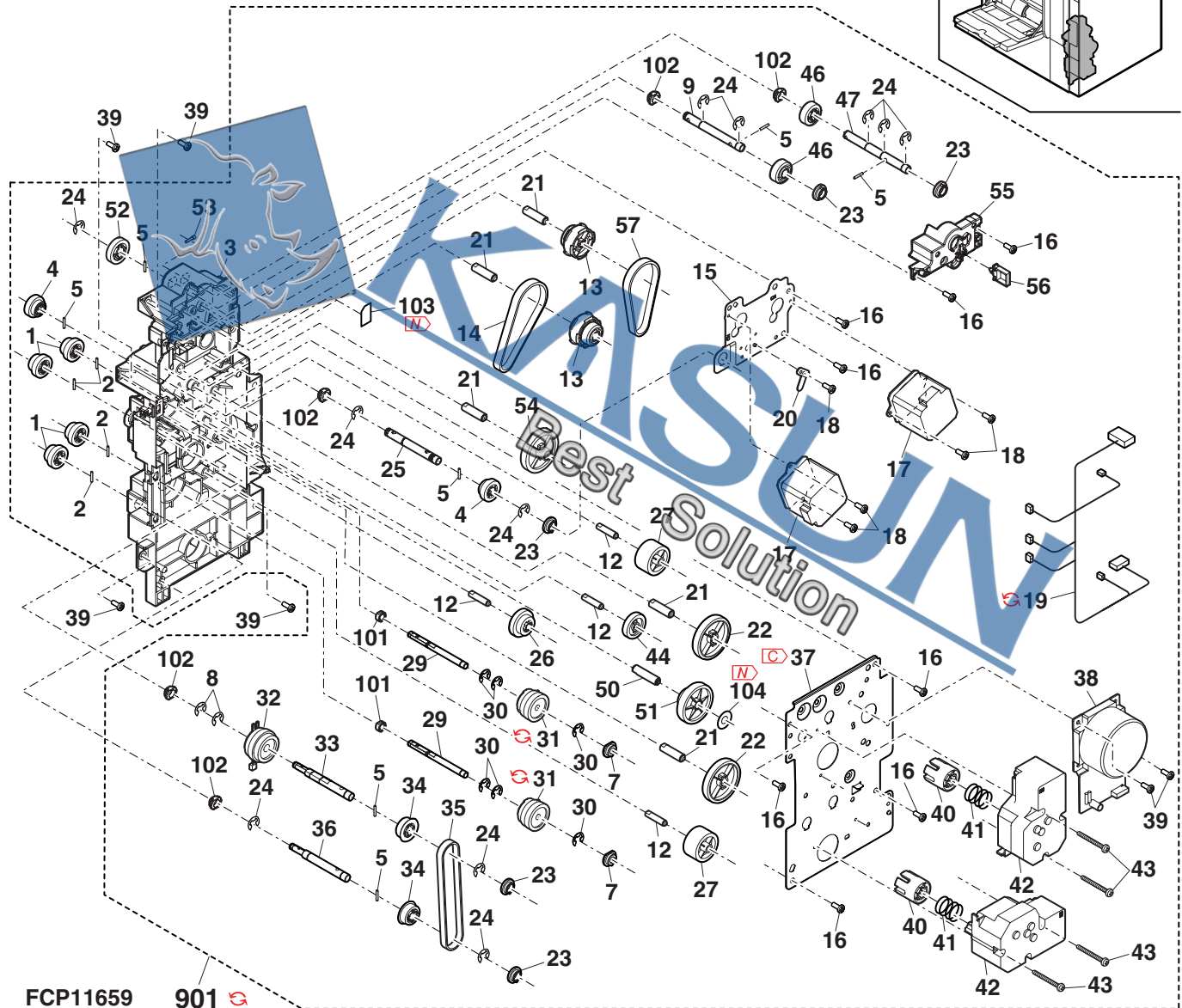
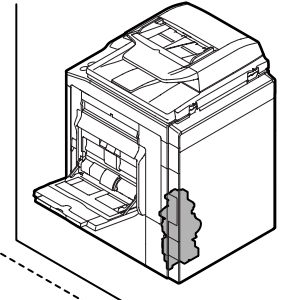

40 メイン駆動部 1(Main drive section 1)

NO.	PARTS CODE	Inter-change	PRICE RANK		NEW MARK	PART RANK	DESCRIPTION	TR No.	Effective time
			Ex.	Ja.					
2	LFRM-1392FCZZ		AY	FQ		C	Drive frame	駆動フレーム	
3	LFRM-1392FCZ1	1	AV	FG	N	C	Drive frame	駆動フレーム	09/09 mid
3	XRESP50-06000		AA	DD		C	E ring(E5)	E リング	
4	NBRGM0501FCZZ		AB	DJ		C	Metal bearing	メタル軸受	
5	NSFTZ3341FCZZ		AF	DS		C	Separate coupling shaft	離接カップ リング 軸	
6	XRESP70-08000		AA	DD		C	E ring(E7)	E リング	
7	NBRGC0319FCZ1		AC	DJ		C	Bearing	軸受	
15	PRNGP0109FCZZ		AA	DJ		C	Crescent ring	クレセントリング	
16	PSHEZ5381FCZZ		AC	DJ		C	Pulley sheet R	プーリーシート R	
18	CGERH2014DS51		AW	FG	N	C	DV reduction gear	DV 減速ギヤ	
24	NGERH1665FCZZ		AC	DJ		C	Waste toner drive gear	廃トナー駆動ギヤ	
25	NSFTZ3342FCZZ	-	AN	EG		C	Drum drive shaft	[Missing parts code] ドラム駆動シャフト	1st lot
26	XRESP90-08000		AA	DD		C	E ring(E9)	E リング	
27	LPINS0278FCZZ		AB	DJ		C	Spring pin(3-11)	スプリングピン	
28	NGERH1630FCZZ		AS	EQ		C	Drum drive gear	ドラム駆動ギヤ	
29	CFRM-1390FC02		AR	EQ	N	D	Main drive unit P2	駆動メインフレーム P2	
30	NGERH1631FCZZ		AR	EQ		C	Drum idle gear	ドラムアイドルギヤ	
31	LPINS0133FCZZ		AA	DD		C	Pin(2-10)	平行ピン	
32	NPLYZ0436FCZZ		AC	DJ		C	Separate pulley(24/35P)	離接プーリー	
33	NSFTZ3340FCZZ		AF	DS		C	Clutch shaft	クラッチ軸	
36	NBLTH0554FCZZ	-	AK	EB		B	BK DV belt	[Missing parts code] BK 現像ベルト	1st lot
37	NCPL-0074FCZ1		AD	DJ		C	DV coupling	DV カップ リング	
38	CSFTZ2921DS51		AL	EB		C	DV drive shaft	DV 駆動シャフト	
38	CSFTZ3471DS51	1	AK	DX	N	C	DV drive shaft	DV 駆動シャフト	10/01
39	MSPRC3366FCZZ		AB	DJ		C	DV coupling spring	DV カップ リング スプリング	
40	NBRGY0899FCZZ	-	AK	DX		C	Bearing(φ8-16)	[Missing parts code] ベアリング	1st lot
41	XEBS740P10000		AA	DD		C	Screw(4×10)	ビス	
42	NPLYZ0455FCZZ		AR	EQ		C	DV pulley(35P)	DV プーリー	
43	NPLYZ0445FCZZ		AC	DJ		C	DV pulley(24P)	DV プーリー	
44	LPINS0337FCZZ		AB	DJ		C	Pin(3-12)	平行ピン	
44	LPINS0353FCZZ	1	AB	DJ	N	C	Pin(3-12)	平行ピン	09/09 R/C
44	LPINS0337FCZZ	1	AB	DJ		C	Pin(3-12)	平行ピン	10/05 R/C
45	NBLTH0447FCZZ		AU	EZ		B	DV joint belt	DV 連結ベルト	
46	NBLTH0555FCZZ	-	AN	EG		B	CL DV belt	[Missing parts code] CL 現像ベルト	1st lot
47	NBRGC0632FCZ1		AE	DS		C	Bearing(φ8-16)	軸受	
48	NBLTH0537FCZZ		AY	FQ		B	DV joint belt BK	DV 連結ベルト BK	
50	CSFTZ2920DS51		AM	EG		E	BK drive shaft	ベルト駆動軸	
51	NGERH1642FCZZ		AE	DJ		C	Res(20/571)	ギヤ	
53	LX-BZ0670FCP1		AC	DD		C	Screw	虫ビス	
54	NGERH0851FCZZ		AD	DJ		C	ADU gear(37T)	ADU ギヤ	
55	LPINS0155FCZZ		AA	DD		C	Pin(3-10)	平行ピン	
56	NSFTZ3343FCZZ		AE	DS		C	PS drive shaft	PS 駆動軸	
57	CBRGP0739DS51		AP	EQ		E	DSD bearing	DSD ベアリング	
58	LX-BZ1053FCZZ		AC	DD		C	Red screw(3×8)	赤ビス	
59	LX-WZ0454FCZZ		AD	DD		C	Poly slider(φ8-17)	ポリスライダ	
60	LX-WZ0473FCZZ		AA	DD		C	Poly slider	ポリスライダ	
61	PSHEP5955FCZZ		AC	DJ		C	Pulley sheet	プーリーシート	
63	LFRM-1391FCZZ	-	AL	EB		C	Drive sub frame	[Missing parts code] 駆動サブフレーム	1st lot
64	XHBS730P06000		AC	DD		C	Screw(3×6)	ビス	
65	NSFTZ3339FCZZ		AD	DJ		C	Idle shaft DR	アイドル軸 DR	
66	NSFTZ3338FCZZ		AE	DS		C	Idle shaft DV	アイドル軸 DV	
69	NBRGC0136FCZ1		AC	DJ		C	Bearing(φ6)	軸受	
70	LPLTM7642FCZZ		AC	DJ		C	Frame earth plate	フレームアース板	
72	NBRGC0504FCZZ		AC	DJ		C	Bearing(φ8)	軸受	
73	CHLDZ1967DS52		AP	EQ	N	C	Drum support holder	ドラム支持ホルダー	
73	CHLDZ1967DS54	1	AM	EG	N	C	Drum support holder	ドラム支持ホルダー	10/03 R/C
74	LX-BZ1049FCZZ		AB	DD		C	Screw	ホルダー固定ビス	
75	NGERH1666FCZZ		AD	DJ		C	Coupling gear	廃トナーカップ リング ギヤ	
78	NSFTZ3414FCZZ		AF	DS	N	C	Clutch shaft CJ2	クラッチ軸 CJ2	
79	NSFTZ3337FCZZ		AD	DJ		C	Idle shaft DV	アイドル軸 DV	
501	CFRM-1391DS52		BD	GN	N	E	Drive sub frame unit	(Include No.64) 駆動サブフレームユニット	
501	CFRM-1391DS55	1	BA	FX	N	E	Drive sub frame unit	(Include No.64) 駆動サブフレームユニット	10/03 R/C
502	CSFTZ3342DS51		AT	EZ		E	Drum drive shaft unit	ドラム駆動シャフトユニット	
	(Unit)								
901	CFRM-1390DS52		BV	RB	N	E	Main drive mechanical unit	(Include Block[41]-501) メイン駆動メカユニット	
901	CFRM-1390DS53	3	BT	NE		E	Main drive mechanical unit	(Include Block[41]-501) メイン駆動メカユニット	CCE810 10/08
							[MX-5000FN/N,MX-5001FN/N]		

40 主駆動部 1(Main drive section 1)

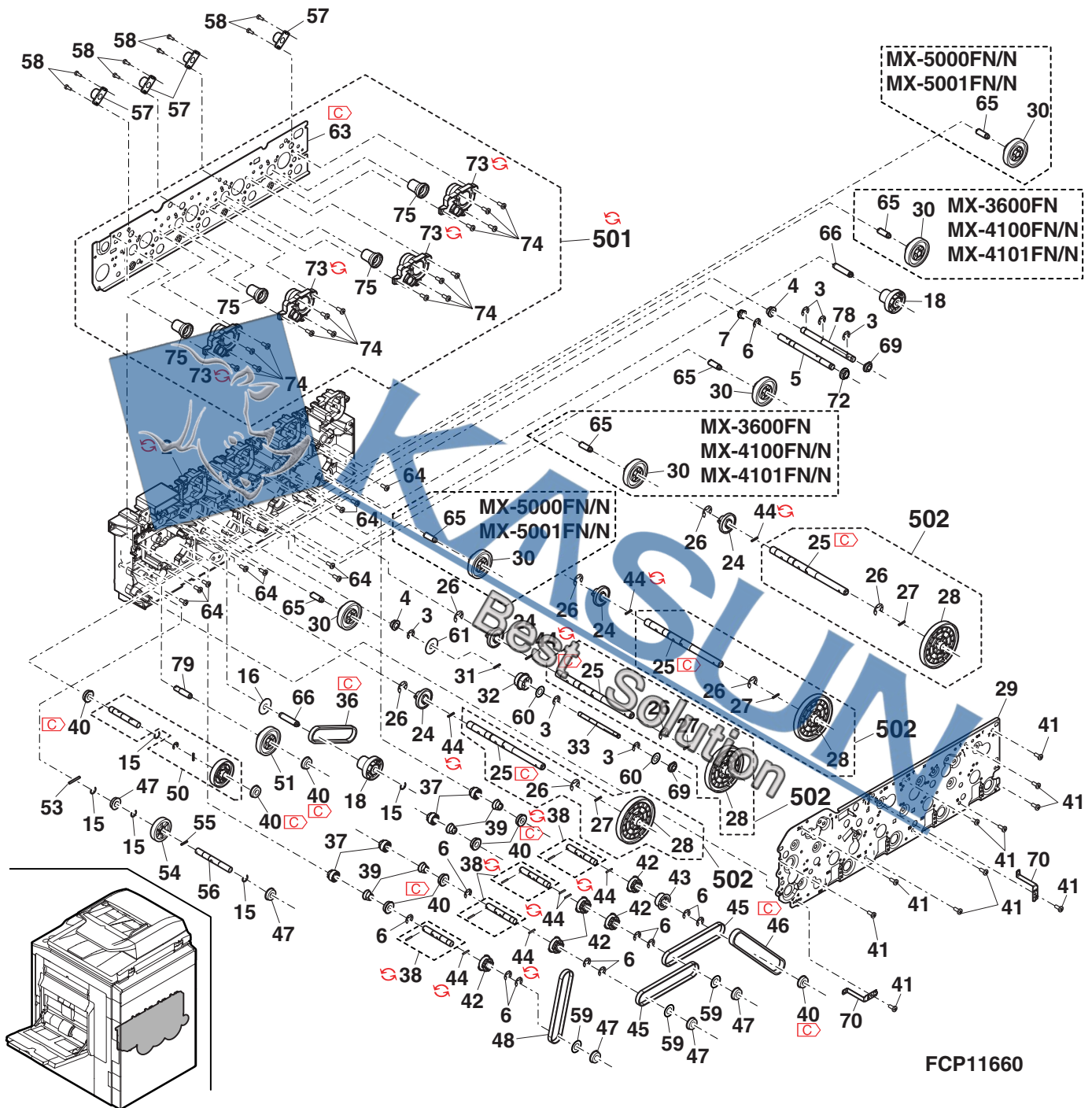

41 メイン駆動部 2(Main drive section 2)

NO.	PARTS CODE	Inter-change	PRICE RANK		NEW MARK	PART RANK	DESCRIPTION	TR No.	Effective time
			Ex.	Ja.					
1	DHAI-4260FCPZ		AV	FG		C	CRUM harness	CRUM ハーネス	
2	LX-BZ1189FCZZ		AB	DD	N	C	Step screw	ド 07段ビス	
3	NGERH1645FCZZ		AC	DJ		C	Separate input gear	離接入力ギヤ	
4	XHBS730P06000		AC	DD		C	Screw(3x6)	ビス	
5	NCPL-0077FCZZ		AR	EQ		C	DR joint coupling R	DR 連結 カップ リング R	
6	PRNGP0110FCZZ		AA	DJ		C	Crescent ring	クレセントリング	
7	NCPL-0078FCZZ		AR	EQ		C	Belt drive joint coupling	ベルト駆動連結 カップ リング	
8	LPI NS0278FCZZ		AB	DJ		C	Spring pin(3-11)	スプリングピン	
9	PRNGP0109FCZZ		AA	DJ		C	Crescent ring	クレセントリング	
11	RMOTS0996FCPZ		BD	GJ	N	B	Toner motor	トナーモーター	
	RMOTS0996FCP1	1	BD	FX		B	Toner motor	トナーモーター	09/03 R/C
	RMOTS0996FCP2	1	BD	FX	N	B	Toner motor	トナーモーター	09/12
12	RMOTP0982FCP1		BL	GD	N	B	DV drive motor	現像駆動モーター	
13	XBS730P08000		AC	DD		C	Screw(3x8)	ビス	
	PCLC-0373FCZZ		AP	EQ		B	Clutch N(2.5KG)	クラッチ N	
17	PCLC-0373FCZ1	3	AP	EQ	N	B	Clutch N(2.5KG)	クラッチ N(2.5KG)	ARJ983/ ARE996 10/05 mid
19	XRESP40-06000		AA	DD		C	E ring(E4)	E リング	
21	NGERH1667FCZZ		AC	DJ		C	Separate drive gear	離接駆動ギヤ	
22	XRESP70-08000		AA	DD		C	E ring(E7)	E リング	
23	NGERH1926FCZZ		AD	DJ		C	Separate reduction gear	離接減速ギヤ	
24	VHPGP1S73P+-18		AF	DS		B	Photo sensor(GP1S73P)	フォトセンサー	
25	RMOTS0921FCPZ		AT	EZ		B	PS motor	PS モーター	
26	NFLY-0011FCZZ		AB	DJ		C	Fly wheel assy	フライホイール組品	
27	CFLY-0013FC01		AN	EG		C	Fly wheel	フライホイール	
29	XBPS740P08KS0		AB	DD		C	Screw(4x8KS)	ビス	
30	NBRGC0754FCZZ		AR	EQ		C	Drum drive bearing B	ドラム駆動軸受 B	
	NBRGY0921FCZZ		AK	EB	N	C	Drum drive bearing B	ドラム駆動軸受 B	10/03 R/C
31	MSPRP3337FCZZ		AC	DJ		C	Drive shaft earth spring	駆動軸アース スプリング	
32	JHNDP0201FCZZ		AH	DX		C	Drive handle	駆動取手	
33	DHAI-4307FCP1	-	AX	FG		C	Process drive harness [Missing parts code] [MX-3600FN,MX-4100FN/N,MX-4101FN/N]	プロセス駆動ハーネス	1st lot
	DHAI-4308FCP1		BA	FX	N	C	Process drive harness [MX-5000FN/N,MX-5001FN/N]	プロセス駆動ハーネス	
34	XBPS740P08KS0		AB	DD		C	Screw(4x8KS)	ビス	
36	LPI NS0337FCZZ		AB	DJ		C	Pin(12)	平行ピン	
	LPI NS0353FCZZ	1	AB	DJ	N	C	Pin(13)	平行ピン	09/09 R/C
	LPI NS0337FCZZ	1	AB	DJ		C	Pin(3x3)	平行ピン	10/05 R/C
38	NCPL-0096FCZZ		AC	DJ		C	TN coupling	TN カップ リング	
39	MSPRC3871FCZZ		AC	DJ		C	TN coupling spring	TN カップ リング スプリング	
40	NGERH1929FCZZ		AC	DJ		C	TN gear A	TN ギア A	
41	NGERH1930FCZZ		AC	DJ		C	TN gear B	TN ギア B	
42	NGERH1932FCZZ		AC	DJ		C	TN gear C	TN ギア C	
43	NGERH1931FCZZ		AC	DJ		C	TN output gear	TN 出力ギヤ	
44	XBS740P10000		AA	DD		C	Screw(4x10)	ビス	
45	PCOVP2197FCZZ		AD	DJ		C	TN motor cover A	TN モーターカバー A	
46	LPL TM7661FCZZ		AC	DJ		C	TN motor earth plate	TN モーターアース板	
47	LPL TM7641FCZZ		AB	DJ		C	Sensor mounting plate	センサー取付板	
48	CPWBF1813FCE1		BA	FX		E	TM drive PWB	TM 駆動基板	
49	LPI NS0134FCZZ		AB	DD		C	Pin(2-12)	平行ピン	
50	NGERH1258FCZZ		AD	DJ		C	Manual feed gear(33T)	手差しギヤ	
51	RMOTS0923FCPZ		BF	GN		B	BK drum motor	BK ドラムモーター	
52	RMOTS0936FCPZ		BL	HG		B	YMC drum motor	YMC ドラムモーター	
53	RMOTS0994FCPZ		BC	GJ	N	B	Transfer belt motor	転写ベルトモーター	
54	RMOTS0995FCPZ		BA	FX	N	B	Toner motor BK	トナーモーター BK	
55	NGERH2031FCZZ	-	AC	DJ		C	Separate reduction gear [Missing parts code]	離接減速ギヤ	1st lot
56	PCLC-0378FCZZ	-	AP	EQ		C	Separate clutch N(5K) [Missing parts code]	離接クラッチ N	1st lot
57	RMOTP0982FCP1		BL	GD	N	B	DV drive motor [MX-3600FN,MX-4100FN/N,MX-4101FN/N]	現像駆動モーター	
	RMOTP0993FCPZ		BL	HG	N	B	DV drive motor [MX-5000FN/N,MX-5001FN/N]	現像駆動モーター	
58	NFLY-0011FCZZ		AB	DJ		C	Fly wheel assy	フライホイール組品	
	NFLY-0019FCZZ	-	AG	DX		C	Fly wheel assy	フライホイール組品	1st lot
501	CFRM-1390DS52		BV	RB	N	E	Main drive mechanical unit (include Block[40]-901)	メイン駆動ユニット	
	CFRM-1390DS53	3	BT	NE		E	Main drive mechanical unit (include Block[40]-901) [MX-5000FN/N,MX-5001FN/N]	メイン駆動ユニット	CCJ909/ CCE810 10/08
	(Unit)								
901	DUNT-8192DSZZ		CD	UB	N	E	Main drive unit (Except No.27,29)(include Block[40]) [MX-3600FN,MX-4100FN/N,MX-4101FN/N]	メイン駆動ユニット	
	DUNT-8192DS11	-	CD	UD		E	Main drive unit (Except No.27,29)(include Block[40]) [MX-5000FN/N,MX-5001FN/N]	メイン駆動ユニット	1st lot

41 41 駆動部 2(Main drive section 2)

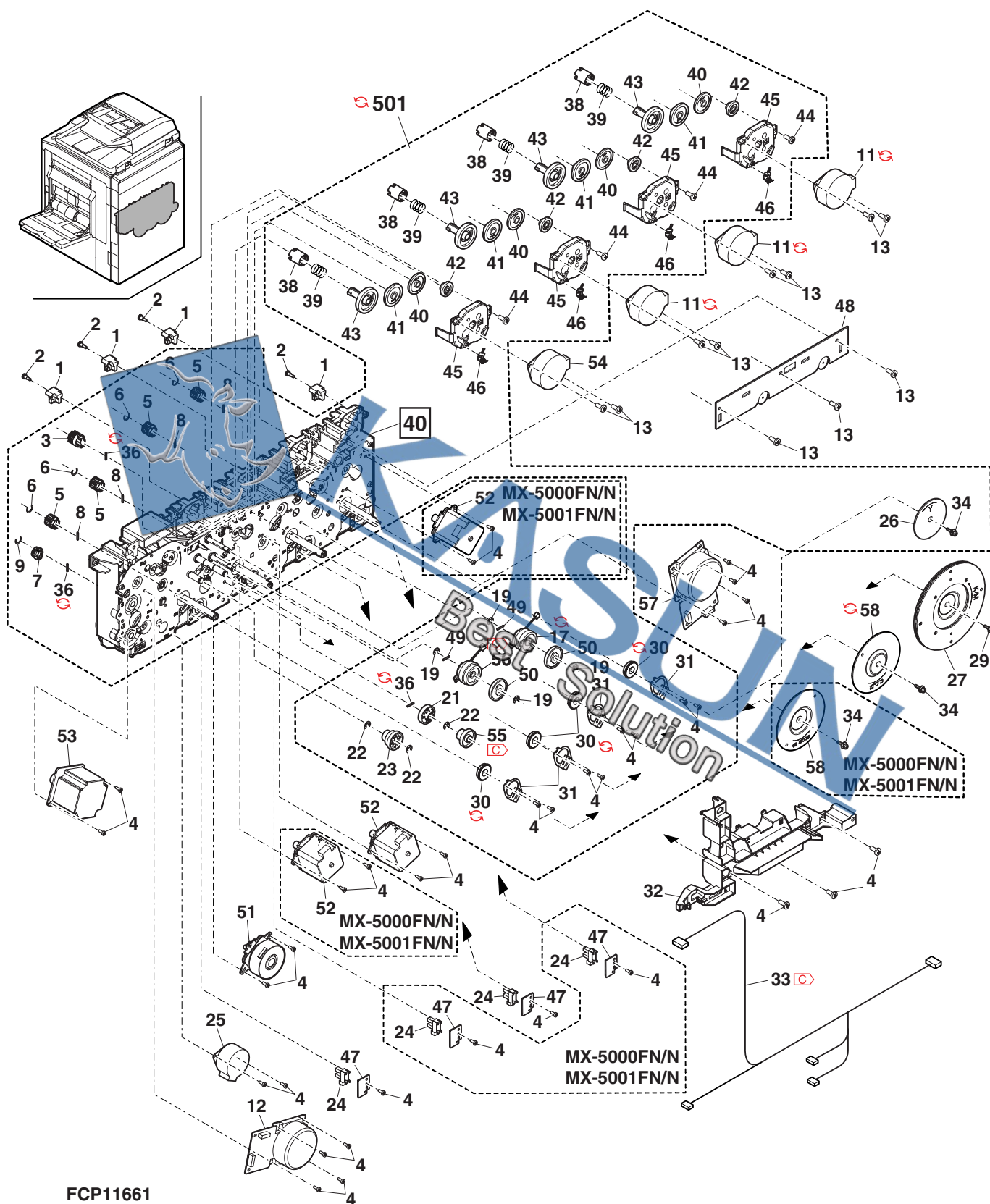

42 コントロール BOX 1(Controll BOX 1)

NO.	PARTS CODE	Inter-change	PRICE RANK		NEW MARK	PART RANK	DESCRIPTION	TR No.	Effective time
			Ex.	Ja.					
1	CRALM0236FC02		AP	EQ		C	MFP PWB rail lower MFP 基板レール下		
2	XHBS730P06000		AC	DD		C	Screw(3×6) ビス		
3	LPLTM7651FCZZ		AQ	EQ		C	PCU PWB fixing plate PCU 基板取付板		
4	CPWBX1856FCE1	-	CA	TV		E	PCU PWB [Missing parts code]		1st lot
							[MX-4100FN/N,MX-4101FN/N] PCU 基板		
	CPWBX1863FCE1	1	CA	TR	N	E	PCU PWB [MX-4100FN/N,MX-4101FN/N] PCU 基板		09/09 R/C
	CPWBX1863FCE3	-	CB	TX		E	PCU PWB [Missing parts code][MX-3600FN] PCU 基板		1st lot
5	CPWBX1863FCE2	-	CB	TX		E	PCU PWB [Missing parts code]		1st lot
							[MX-5000FN/N,MX-5001FN/N] PCU 基板		
5	VHi28F161L42F	-	AW	FG		B	PCU flash PWB [Missing parts code] PCU フラッシュ基板		1st lot
6	CPWBX1854FC31		BW	RJ		E	Mother HUB PWB (North America) MOTHER HUB 基板		
	CPWBX1854FC32	1	BW	RB	N	E	Mother HUB PWB (North America) MOTHER HUB 基板		09/03
	CPWBX1826FC31		BV	NU		E	Mother PWB (Except North America) MOTHER 基板		
	CPWBX1826FC33	-	BW	RJ		E	Mother PWB (Except North America,Brazil,South Africa) MOTHER 基板		1st lot
	CPWBX1826FC34	1	BV	NU		E	Mother PWB (Except North America,Brazil,South Africa,Taiwan) MOTHER 基板		09/10
	CPWBX1826FC34		BV	NU	N	E	Mother PWB (Brazil,South Africa,Taiwan) MOTHER 基板		
7	LPLTM7655FCZZ		AP	EQ		C	MFP PWB shield plate bottom MFP 基板シールド板底		
	LPLTM7655FCZ1	3	AP	EQ	N	C	MFP PWB shield plate bottom [Productivity improvement] MFP 基板シールド板底		- R/C
	LPLTM7655FCZ2	1	AP	EQ	N	C	MFP PWB shield plate bottom [Commonization] MFP 基板シールド板底		11/02 R/C
10	CRALM0235FC01		AP	EQ		C	MFP PWB rail upper MFP 基板レール上		
	CRALM0235FC02		AP	EQ	N	C	MFP PWB rail upper MFP 基板レール上		- R/C
11	PSLDM0187FCZ1		AM	EG		C	MFP PWB shield plate upper MFP 基板シールド板上		
12	LHLDW1264FCZZ		AD	DJ		C	Wire saddle(LWS-8S-2.5W) ワイヤサドル		
13	QCNW-0226FCZ1		AD	DJ		C	PCU-mother FFC PCUマザー間FFC		
15	LHLDW1057FCZZ		AB	DD		C	Wire saddle(LWS35) ワイヤサドル		
20	PSHEP5977FCZZ	-	AB	DD		C	Wire saddle(LWS35) ワイヤサドル		09/01
21	LSUPP0137FCPZ		AC	DJ		C	TC1 protect sheet TC1 保護シート		
22	PGSK-0079FCPZ	-	AT	EZ		C	Spacer(SPD-3) スパース		
	PGSK-0079FCPZ	-	AT	EZ		C	Gasket(L=49mm) (Except Brazil,South Africa,Taiwan) ガasket		
23	XHBS730P06KS0		AC	DD	N	C	Gasket(L=49mm) (Except Brazil,South Africa,Taiwan) ガasket	CCJ939	10/11
	XHBS730P06KS0	-	AC	DD		C	Screw(3×6) ビス	CCJ939	10/11
	PGSK-0061FCP1		AE	DS		C	Gasket(L-30) ガasket		
24	PGSK-0061FCP2	1	AE	DS	N	C	Gasket(L-30) (Japan,North America,Europe,Australia, New Zealand,Philippines,Hong Kong, Singapore,Malaysia,Vietnam,Thailand,India, Middle and West Africa) ガasket		10/03
25	PGSK-0061FCP1		AE	DS		C	Gasket (Brazil,South Africa,Taiwan) ガasket		

42 コントロール BOX 1(Controll BOX 1)

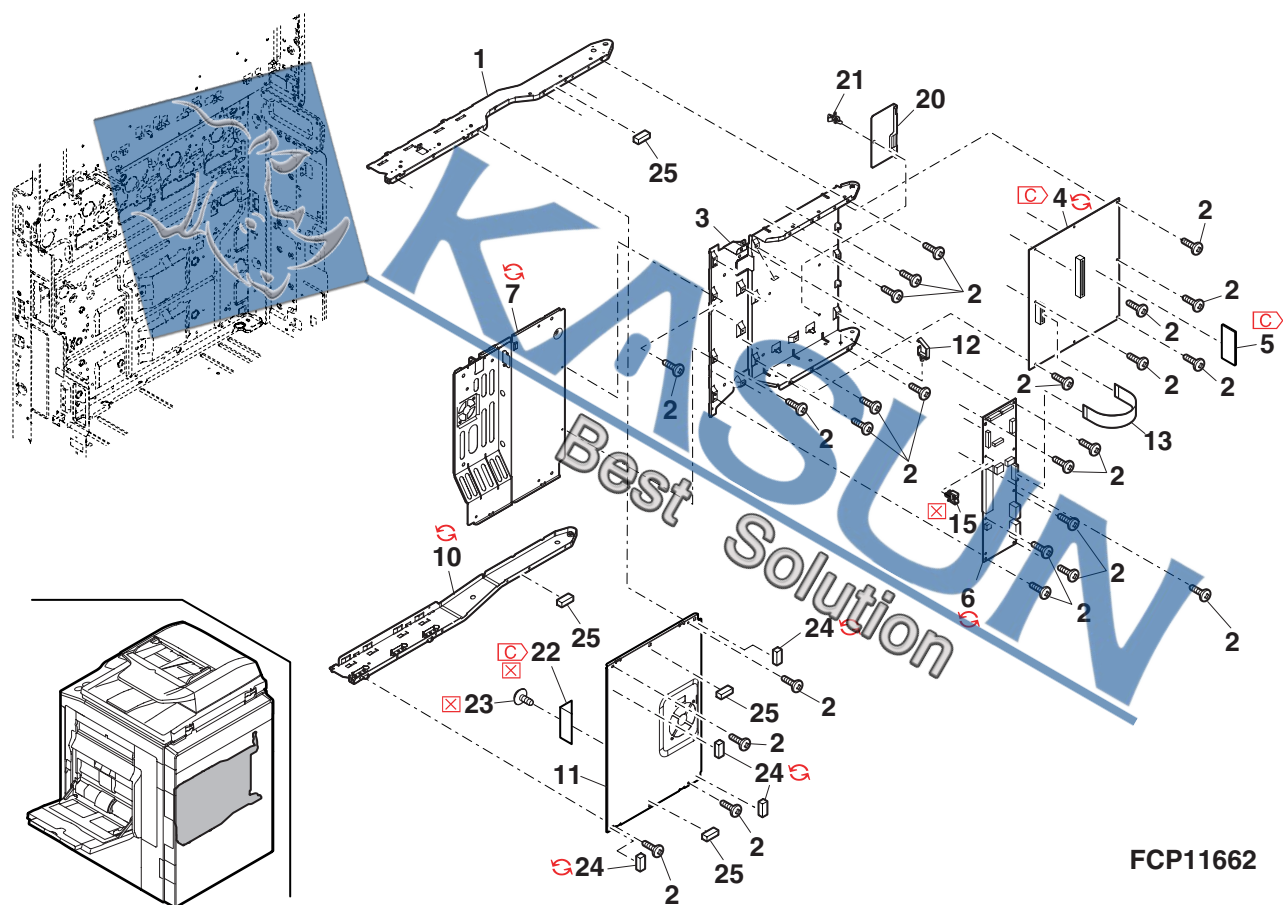

43 コントロール BOX 2(Controll BOX 2)

NO.	PARTS CODE	Inter-change	PRICE RANK		NEW MARK	PART RANK	DESCRIPTION	TR No.	Effective time
			Ex.	Ja.					
3	Ⓢ LPLTM7656FCZZ	-	AF	DS		C	HDD fixing plate [Missing parts code] HDD 取付板		1st lot
4	DUNT-8101FCPZ		BW	RR	N	E	HDD(SGHDD80SATA) HDD		
	Ⓢ DUNT-7997FCP2	1	BU	NN		E	HDD(WD800AAJS-22L7A0) HDD		10/06
6	DHAI-4271FCPZ		BA	FX		C	HDD SATA harness HDD SATAハーネス		
7	PDMP-0005FCZZ		AD	DJ		C	HDD damper HDD ダンパー		
8	LX-BZ1022LCPZ		AB	DD		C	Screw ビス		
9	LX-BZ1057FCZZ		AC	DD		C	HDD fixing step screw HDD 固定段ビス		
11	PCOV1946FCZZ		AE	DS		D	HDD cover HDD カバー		
13	XHBS730P06000		AC	DD		C	Screw(3×6) ビス		
14	XBBS730P06000		AC	DD		C	Screw(3×6) ビス		
15	LX-BZ1155FCPZ		AD	DJ		C	RIC fixing screw RIC 固定ビス		
16	JHNDM0170FCZ1		AD	DJ		C	Controller handle コントローラ取手		
	Ⓢ JHNDM0170FCZ2	1	AC	DJ	N	C	Controller handle コントローラ取手		10/07 R/C
17	LX-WZ0096FCZZ		AA	DD		C	Washer ワッシャー		
19	RH-iX0055FCPZ		BU	NN		B	512MB DDR2 memory 512MB DDR2 メモリ		
20	RH-iX0059FCPZ		CA	TR		B	1GB DDR2 memory 1GB DDR2 メモリ		
22	Ⓢ VHi28F642T03F	-	BC	GD		B	MFPC Program ROM 1 CJ2 [Missing parts code] (Except Brazil,Taiwan) MFPC プログラム 1 FLASH ROM CJ2		1st lot
	VHi28F642T33F		BB	GD	N	B	MFPC Program ROM 1 CJ2 (Brazil) MFPC プログラム 1 FLASH ROM CJ2		
	VHi28F642T60F		BB	GD	N	B	MFPC Program ROM 1 CJ2 (Taiwan) MFPC プログラム 1 FLASH ROM CJ2		
23	Ⓢ VHi28F642T04F		BC	GD		B	MFPC Program ROM 2 CJ2 [Missing parts code] (Except Brazil,Taiwan) MFPC プログラム 2 FLASH ROM CJ2		1st lot
	VHi28F642T34F		BB	GD	N	B	MFPC Program ROM 2 CJ2 (Brazil) MFPC プログラム 2 FLASH ROM CJ2		
	VHi28F642T61F		BB	GD	N	B	MFPC Program ROM 2 CJ2 (Taiwan) MFPC プログラム 2 FLASH ROM CJ2		
25	PCAPH0017QSZZ		AC	DJ		D	Protect cap(DP-9) (200V Series) 保護カバー		
30	Ⓢ PCAPH0017QSZZ	-	AC	DJ		D	Protect cap(DP-9) (200V Series) 保護カバー (DP-9)		10/10
31	LHLDW1152FCZZ		AC	DJ		C	Push button プッシュボタン		
32	NFANP0103FCPZ		AY	FQ		B	Holder (C-30) ホルダー		
32	Ⓢ NFANP0103FCP1	1	BE	GN	N	B	Controller fan コントローラファン		
	LX-BZ1180FCPZ		AC	DD		C	Controller fan [Commonization] コントローラファン		11/01 R/C
33	LX-BZ1180FCPZ		AC	DD		C	Screw(3×28) ビス		
34	XBBS740P08000		AA	DD		C	Screw(4×8) ビス		
35	LPLTM7654FCZZ		AQ	EQ		C	MFP fixing plate MFP 取付板		
36	LHLDW1970FCPZ		AH	DX		C	Wire saddle(RMS-3) ワイヤサドル		
101	Ⓢ PGSK-0083FCPZ	-	AQ	EQ	N	C	Gasket ガasket	CCJ939/CCE830	10/11
501	Ⓢ CPLTM7654DS66	-	CY	**		E	MFPC PWB unit [Missing parts code][MX-3600FN] MFPC 基板ユニット		1st lot
	Ⓢ CPLTM7654DS81	3	CW	VZ	N	E	MFPC PWB unit [Productivity improvement] [MX-3600FN] MFPC 基板ユニット	CCJ939	10/11 1st lot
	CPLTM7654DS61		DA	**	N	E	MFPC PWB unit [MX-4100FN,MX-4101FN] MFPC 基板ユニット		
	Ⓢ CPLTM7654DS79	3	CW	VZ	N	E	MFPC PWB unit [Productivity improvement] [MX-4100FN,MX-4101FN] MFPC 基板ユニット	CCJ939	10/11
	CPLTM7654DS59		DA	**	N	E	MFPC PWB unit [MX-4100N,MX-4101N] (Except Brazil,South Africa,Taiwan) MFPC 基板ユニット		
	CPLTM7654DS70		CZ	**	N	E	MFPC PWB unit [MX-4100N,MX-4101N] (Brazil,South Africa,Taiwan) MFPC 基板ユニット		
	Ⓢ CPLTM7654DS77	3	CW	VZ	N	E	MFPC PWB unit [Productivity improvement] [MX-4100N,MX-4101N] (Except Brazil,South Africa,Taiwan) MFPC 基板ユニット		10/11
	Ⓢ CPLTM7654DS62	-	CY	**		E	MFPC PWB unit [Missing parts code] [MX-5000FN,MX-5001FN] MFPC 基板ユニット		1st lot
	Ⓢ CPLTM7654DS80	3	CW	VZ	N	E	MFPC PWB unit [Productivity improvement] MX-5000FN,MX-5001FN MFPC 基板ユニット	CCJ939	10/11 1st lot
	CPLTM7654DS60		DA	**	N	E	MFPC PWB unit [MX-5000N,MX-5001N] (Except Brazil,South Africa,Taiwan) MFPC 基板ユニット		
	CPLTM7654DS71		CZ	**	N	E	MFPC PWB unit [MX-5000N,MX-5001N] (Brazil,South Africa,Taiwan) MFPC 基板ユニット		
	Ⓢ CPLTM7654DS78	3	CW	VZ	N	E	MFPC PWB unit [Productivity improvement] [MX-5000N,MX-5001N] (Except Brazil,South Africa,Taiwan) MFPC 基板ユニット		10/11

43 コントロール BOX 2(Controll BOX 2)

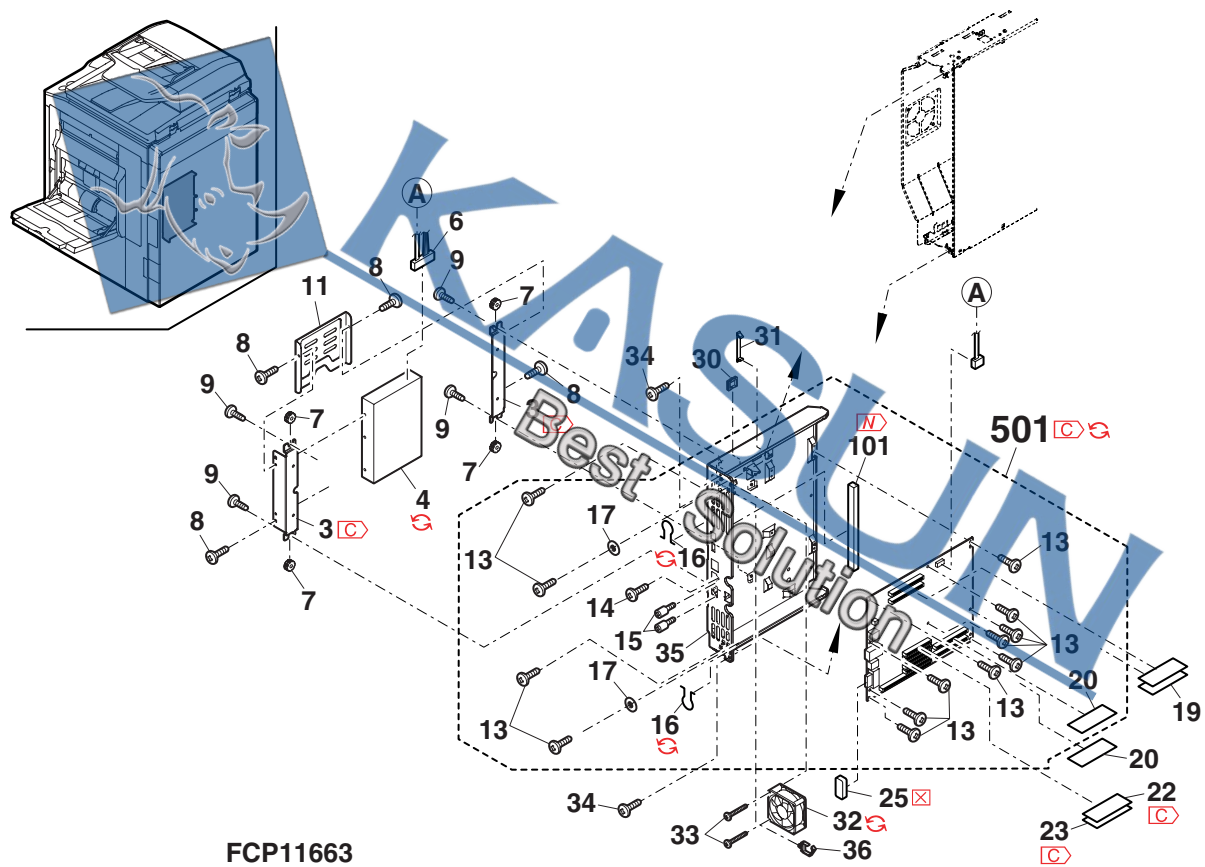

44 電源ユニット (Power supply unit)

NO.	PARTS CODE	Inter-change	PRICE RANK		NEW MARK	PART RANK	DESCRIPTION	TR No.	Effective time
			Ex.	Ja.					
1	LPLTM6594FCZ2		AL	EB		C	AC PWB fixing plate [Except MX-5001N(North America)] AC 基板取付板		
	W LPLTM6594FCZ3	-	AM	EG		C	AC PWB fixing plate CJ2 [MX-5001N(North America)] AC 基板取付板 CJ2		1st lot
3	XBPS740P06K00		AA	DD		C	Screw(4x6K)		
4	XHBS730P08000		AB	DD		C	Screw(3x8)		
	★ XHBS730P08000	-	AB	DD		C	Screw(3x8) [to No.102] ビス		09/02
5	LHLDW2092SCZZ		AB	DD		C	Wire holder(LWS-1.5S)		
6	LFIX-0016FCZZ		AD	DJ		C	AC cord fixture (Japan,Brazil,Taiwan) ACコード 押え		
	LFIX-0084FCZZ		AC	DD		C	AC cord fixture (North America) ACコード 押え		
7	XHBS740P08000		AA	DD		C	Screw(4x8)		
8	XBPS740P28XS0		AF	DS		C	Screw(4x28XS) [MX-5001N(North America)] ビス		
	XBPS740P25XS0		AB	DD		C	Screw(4x25XS) [except MX-5001N(North America)] ビス		
10	XBPS740P08K00		AA	DD		C	Screw(4x8K)		
11	CPWBF1663FC338		BH	GN		E	AC PWB (Japan only) AC 基板		
	CPWBF1663FC35	1	BG	GT	N	E	AC PWB (Japan only) AC 基板		09/09
	CPWBF1664FC328		BG	GT		E	AC PWB (120V Series)[MX-4100N,MX-4101N] AC 基板		
	CPWBF1664FC34	1	BF	GN	N	E	AC PWB (120V Series) [MX-4100N,MX-4101N(North America,Brazil)] AC 基板		09/09
	CPWBF1665FC35		BK	HG	N	E	AC PWB (200V Series) AC 基板		
	CPWBF1665FC37	1	BF	GN	N	E	AC PWB (200V Series) AC 基板		09/09
	CPWBF1721FC328		BN	GN		E	AC PWB [MX-5001N(North America,Brazil)] AC 基板		
	CPWBF1721FC33	1	BF	GN	N	E	AC PWB [MX-5001N(North America,Brazil), MX-4100N/MX-5000N(Taiwan)] AC 基板		09/09
12	LX-BZ1180FCZZ		AC	DD		C	Screw(3x28)		
13	NFANP0104FCPZ		AX	FG		B	PS fan 電源ファン		
14	LSUPP0118FCPZ		AB	DJ		C	PWB supporter (Japan only) 基板サポーター		
15	CPWBF1675FC338		AQ	EQ		E	WH PWB (Japan only) WH 基板		
16	DHAI-0755FCZ1		AH	DX		C	AC/WH harness 1 (Japan only) AC-WH ハarness 1		
17	LPLTM6590FCZ2		AQ	EQ		C	PS PWB fixing plate		
	W LPLTM6590FCZ4	1	AQ	EQ	N	C	PS PWB fixing plate [Commonization] PS 基板取付板		11/01 R/C
18	LHLDW1264FCZZ		AD	DJ		C	Wire saddle(LWS-8S-2.5W)		
20	RDENC0078FCPZ		BZ	TR		E	DC power supply PWB (100V Series) [MX-3600FN,MX-4100FN/N,MX-4101FN/N] DC 電源基板		
	W RDENC0098FCPZ	-	CK	UR		E	DC power supply PWB (100V Series) [MX-4100N,MX-4101N(Brazil,Taiwan)] DC 電源基板		
	RDENC0110FCPZ	1	BZ	TR	N	E	DC power supply PWB (100V Series) [MX-3600FN,MX-4100FN/N,MX-4101FN/N (Japan,North America)] DC 電源基板		09/09
	RDENC0098FCPZ		CK	UR	N	E	DC power supply PWB (100V series) [MX-5000FN,MX-5001FN/N] DC 電源基板		
	W RDENC0118FCPZ	-	CL	UW	N	E	DC power supply PWB (100V series) [MX-5000N,MX-5001N(Brazil,Taiwan)] DC 電源基板		
	RDENC0079FCPZ		BZ	TR	N	E	DC power supply PWB (200V Series) [MX-4100N,MX-4101N(Except South Africa)] DC 電源基板		
	RDENC0111FCPZ	1	BZ	TR	N	E	DC power supply PWB (200V Series) [MX-4100N,MX-4101N(Except South Africa)] DC 電源基板		09/12
	RDENC0099FCPZ		CL	UT	N	E	DC power supply PWB (200V Series) [MX-5000N,MX-5001N(Except South Africa), MX-4100N,MX-4101N(South Africa)] DC 電源基板		
21	RDENC0117FCPZ	-	CN	UZ		E	DC power supply PWB (200V Series) [MX-5000N,MX-5001N(South Africa)] DC 電源基板		
	XBPS730P08K00		AA	DD		C	Screw(3x8K)		
22	LHLDW7027SCZZ		AB	DD		C	Wire saddle(LSW-2H)		
23	QACCJ6413QCPA		AY	FQ		B	AC cord (Japan only) ACコード		
	QACCD7713QCPZ		AT	EZ		B	AC cord [MX-4100N,MX-4101N (North America)] ACコード		
	QACCDR713QCPZ		BA	FX		B	AC cord [MX-5001N(North America)] ACコード		
	QACCZR727QCPZ	-	AZ	FX		B	AC cord (Brazil) ACコード		
	QACCZR411QCPZ		AW	FG		B	AC cord (Taiwan) ACコード		
24	LHLDW1154FCZZ		AC	DJ		C	Wire saddle(LWS5S2W)		
25	LHLDW1334FCZZ		AA	DJ		C	Wire holder (Japan only) オメガ ロック		
26	W DHAI-4399FCPZ	-	BS	MW		C	AC-DC reactor harness [Missing parts code] [MX-3600FN,MX-4100FN,MX-4101FN] AC-DC リアクトル ハarness		1st lot
	DHAI-3699FCZ1		AG	DX		C	AC-DC WH harness (100V Series) [Except MX-3600FN,MX-4100FN,MX-4101FN] AC-DC WHハarness		
	DHAI-4299FCPZ		AM	EG	N	C	AC-DC harness (200V Series)[MX-4100N,MX-4101N] AC-DC ハarness		
30	LPLTM6771FCZZ		AG	DX		C	AC cord fixing plate (100V Series) [Except MX-5001N(North America)] ACコード 取付板		
	W LPLTM6771FCZ1	-	AH	DX		C	AC cord fixing plate CJ2 (100V Series) [MX-5001N(North America)] ACコード 取付板 CJ2		1st lot
	LPLTM6770FCZZ		AG	DX		C	Inlet fixing plate (200V Series) インレット取付板		
	W LPLTM6770FCZ1	1	AG	DX	N	C	Inlet fixing plate (200V Series) インレット取付板		10/03
31	LHLDW1436FCZZ		AC	DJ		C	Edge holder(EH18) [MX-5001N(North America)] エッジホルダー		
	LHLDW1152FCZZ		AC	DJ		C	Bush (100V Series) [except MX-5001N(North America)] ブッシュ		
34	QSOCA0096FCPZ		AL	EB		C	Inlet (200V Series) インレット		
35	PTUBU0141FCPZ		AA	DJ		C	Tube (200V Series) チューブ		

44 電源ユニット (Power supply unit)

NO.	PARTS CODE	Inter-change	PRICE RANK		NEW MARK	PART RANK	DESCRIPTION	TR No.	Effective time
			Ex.	Ja.					
36	DHAI-3838FCZ1		AG	DX		C	Inlet harness (200V Series) インレットハーネス		
	DHAI-4479FCPZ	4	AL	EB	N	C	Inlet harness [Productivity improvement] [(200V Series, Except Taiwan) インレットハーネス		09/04
37	NFANP0107FCPZ		AX	FG		B	PS fan 電源ファン 60		
38	LSUPP0134FCPZ		AB	DJ		C	Supporter(PS-3-01) サポート		
39	PSHEP5513FCPZ		AG	DX		C	PS insulation sheet 電源絶縁シート		
40	PGSK-0080FCPZ	-	AL	EB		C	PS gasket [Except MX3600FN,MX-4100FN,MX-4101FN] 電源ガスケット		1st lot
41	XBPS750P10K00	-	AB	DD		C	Screw(5×10K) [MX-5001N(North America)] ビス		1st lot
42	DHAI-4255FCPZ		BG	GT		C	DC main harness DC メインハーネス		
43	RCORF0041FCNA		AL	EB		C	Core(UFR-25-12-1) (Brazil,South Africa,Taiwan) コア		
100	LBNDJ0013FCZ1		AE	DJ		C	Band バンド		
	LBNDJ0013FCZ1	-	AE	DJ		C	Band (200V Series, Except Taiwan) バンド		09/04
101	TLABZ4868FCZZ		AC	DJ		D	Earth label (200V Series) アースラベル		
102	XBPS730P08000	-	AA	DD		C	Screw(3×8) [from No.4] ビス		09/02
501	DUNT-7548DS11		AS	EQ		E	Inlet unit (200V Series) インレットユニット		

44 電源ユニット (Power supply unit)

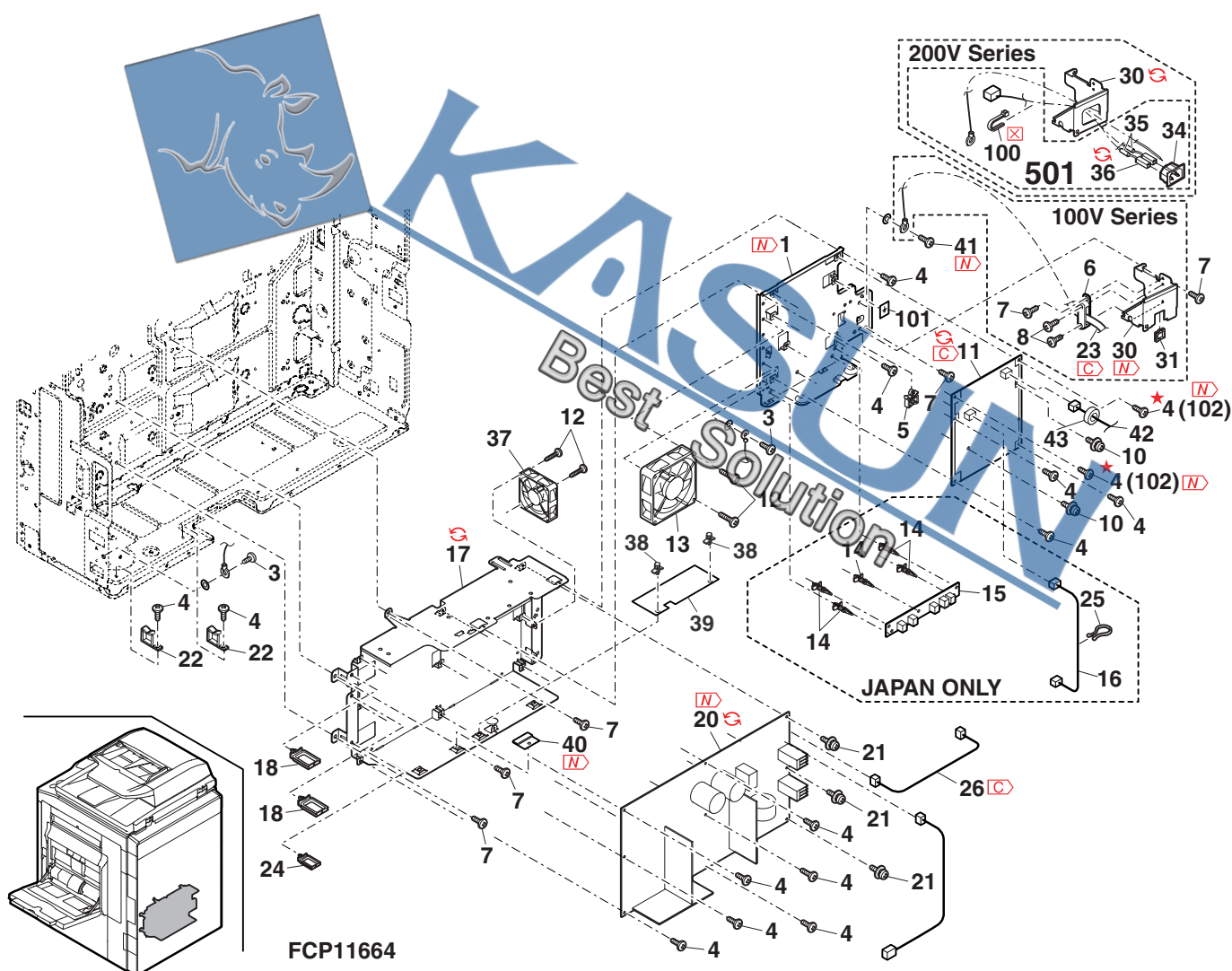

45 前フレーム部 (Front frame section)

NO.	PARTS CODE	Inter-change	PRICE RANK		NEW MARK	PART RANK	DESCRIPTION	TR No.	Effective time
			Ex.	Ja.					
1	LRALM0283FCZZ		AX	FG		C	Slide rail	スライド レール	
	LRALM0283FCZ1	3	AX	FG		C	Slide rail [Improve performance]	スライド レール	08/12
	LRALM0297FCZZ	1	BC	GD	N	C	Slide rail	スライド レール P2	- R/C
2	XHBS740P08000		AA	DD		C	Screw(4×8)	ビス	
3	PCOVP1883FCZZ		AC	DJ		D	Handle cover	取手カバー	
4	XEBS730P08000		AC	DD		C	Screw(3×8)	ビス	
5	LPLTM6543FCZZ		AD	DJ		C	Handle fixing plate	取手固定板	
6	JHNDM0185FCZZ		AG	DX		C	Handle	取手	
7	QSW-C1391QCZZ		AX	FG		B	Main switch(A8G-107-1) [MX-5001N(North America,Brazil),MX-5000N(Taiwan)]	メインスイッチ	
	QSW-C9295QCPZ		AL	EB		B	Main switch [Except MX-5001N(North America,Brazil), MX-5000N(Taiwan)]	メインスイッチ	
8	LPLTM6596FCZ1		AD	DJ		C	Main switch fixing plate [Except MX-5000N(South Africa,Taiwan, MX-5001N(North America,Brazil,South Africa)]	メインスイッチ取付板	
	W LPLTM7814FCZZ	-	AE	DJ		C	Main switch fixing plate CJ2 [MX-5000N(South Africa,Taiwan), MX-5001N(North America,Brazil,South Africa)]	メインスイッチ取付板 CJ2	1st lot
9	LHLDW7008XCZZ		AB	DD		C	Wire saddle(LWS-1S)	ワイヤサドル	
10	LPLTM6530FCZZ		AD	DJ		C	Paper feed UN fixing plate	給紙 UN 取付板	
11	GLEGG0079FCZZ		AE	DJ		D	Rubber foot	ゴム足	
12	LX-BZ1124FCPZ		AC	DD		C	Rubber foot fixing screw	ゴム足固定ビス	
16	XPSSJ20-08000		AA	DD		C	Spring pin	スプリングピン	
17	NSFTZ2919FCZ1	-	AQ	DX		C	Waste toner detect shaft [Missing parts code]	廃トナー検知軸	1st lot
18	NCPL-0076FCZZ		AC	DJ		C	Waste toner drive coupling	廃トナー駆動 カップリング	
19	NGERH1654FCZ1		AD	DJ		C	Waste toner detect gear(20)	廃トナー検知ギヤ	
20	MSPRC3821FCZ1		AD	DJ		C	Load detect spring(CJC)	負荷検知 スプリング	
21	LX-BZ0850FCPZ		AC	DD		C	Drawer connector step screw	ドローコネクター段ビス	
22	MLEVP0936FCZZ		AB	DJ		C	Waste toner detect lever	廃トナー検知レバー	
23	NBRGM0096FCZ1		AC	DJ		C	Bearing	軸受	
24	LPLTM6569FCZZ		AG	DS		C	Waste toner drive fixing plate	廃トナー駆動取付 板	
25	RMOTD0931FCPZ		AZ	FQ		B	Waste toner motor	廃トナーモーター	
26	XBPS730P08KS0		AB	DD		C	Screw(3×8KS)	ビス	
27	XRESP50-06000		AA	DD		C	E ring(E5)	Eリング	
28	NGERH1633FCZZ		AC	DJ		C	Waste toner drive gear(20T)	廃トナー駆動ギヤ	
29	QSW-B0017QSZZ		AF	DS		B	Waste toner full detect switch(D2X-G)	廃トナー満杯検知 スイッチ	
30	MLEVP0965FCZZ		AC	DJ		C	Waste toner box existence lever	廃トナーボックス有無 レバー	
33	MSPRT3454FCZ1		AB	DJ		C	Detect lever movable spring	検知レバー可動 スプリング	
34	XHBS730P06000		AC	DD		C	Screw(3×6)	ビス	
35	LX-WZ0476FCZZ		AC	DD		C	Poly slider	ポリスライダ	
36	LX-BZ1192FCZZ		AD	DD		C	Step screw	PGガイド段ビス	
37	XHBS730P06000		AC	DD		C	Screw(3×6)	ビス	
38	RMOTS0985FCPZ		BA	FX		B	Fusing release motor	定着圧解除モーター	
39	CPLTM7647FC02		AM	EG	N	C	Fusing separate drive plate under	定着離接駆動板 下	
40	MLEVP1097FCZZ		AC	DJ		C	Pressure release detect lever	圧力解除検知 レバー	
41	NGERH1989FCZZ		AG	DX		C	Fusing separate drive gear(16T28T)	定着離接駆動 ギヤ	
42	XRESP50-06000		AA	DD		C	E ring(E5)	Eリング	
43	NGERH1801FCZZ		AE	DS		C	Gear(14/21T)	ギヤ	
44	VHPGP1A73A+-18		AF	DS		B	Photo sensor(GP1S73A)	フォトセンサー	
	W VHPGP1A173+-1	1	AF	DS	N	B	Photo sensor	フォトセンサー	CCJ882/ CCE785 10/03 R/C
45	LPLTM7646FCZZ		AF	DS		C	Fusing separate drive plate upper	定着離接駆動板 上	
46	NGERH1928FCZZ		AF	DS		C	Fusing separate drive gear(24T)	定着離接駆動 ギヤ	
47	NGERH1927FCZ1		AG	DS		C	Fusing separate drive gear(16T)	定着離接駆動 ギヤ	
48	MSPRT3946FCZZ		AC	DJ		C	Pressure release detect lever spring	圧力解除検知 レバー・スプリング	
49	LPLTM7766FCZZ		AC	DJ		C	SW cover plate [Except MX-5000N(South Africa,Taiwan), MX-5001N(North America,Brazil,South Africa)]	SWカバープレート	
	W LPLTM7815FCZZ	-	AD	DJ		C	SW cover plate CJ2 [MX-5000N(South Africa,Taiwan) MX-5001N(North America,Brazil,South Africa)]	SWカバープレート CJ2	1st lot
50	XBBS730P06000		AC	DD		C	Screw(3×6)	ビス	
61	LPLTM6609FCZZ		AF	DS		C	LCC fixing plate CT	LCC 取付け板 CT	
501	CPLTM6569DS56		AY	FQ	N	E	Waste toner drive unit	廃トナー駆動ユニット	
502	DUNT-8069DSZZ		BB	GD		E	Fusing separate drive unit	定着離接駆動 ユニット	

45 前フレーム部 (Front frame section)

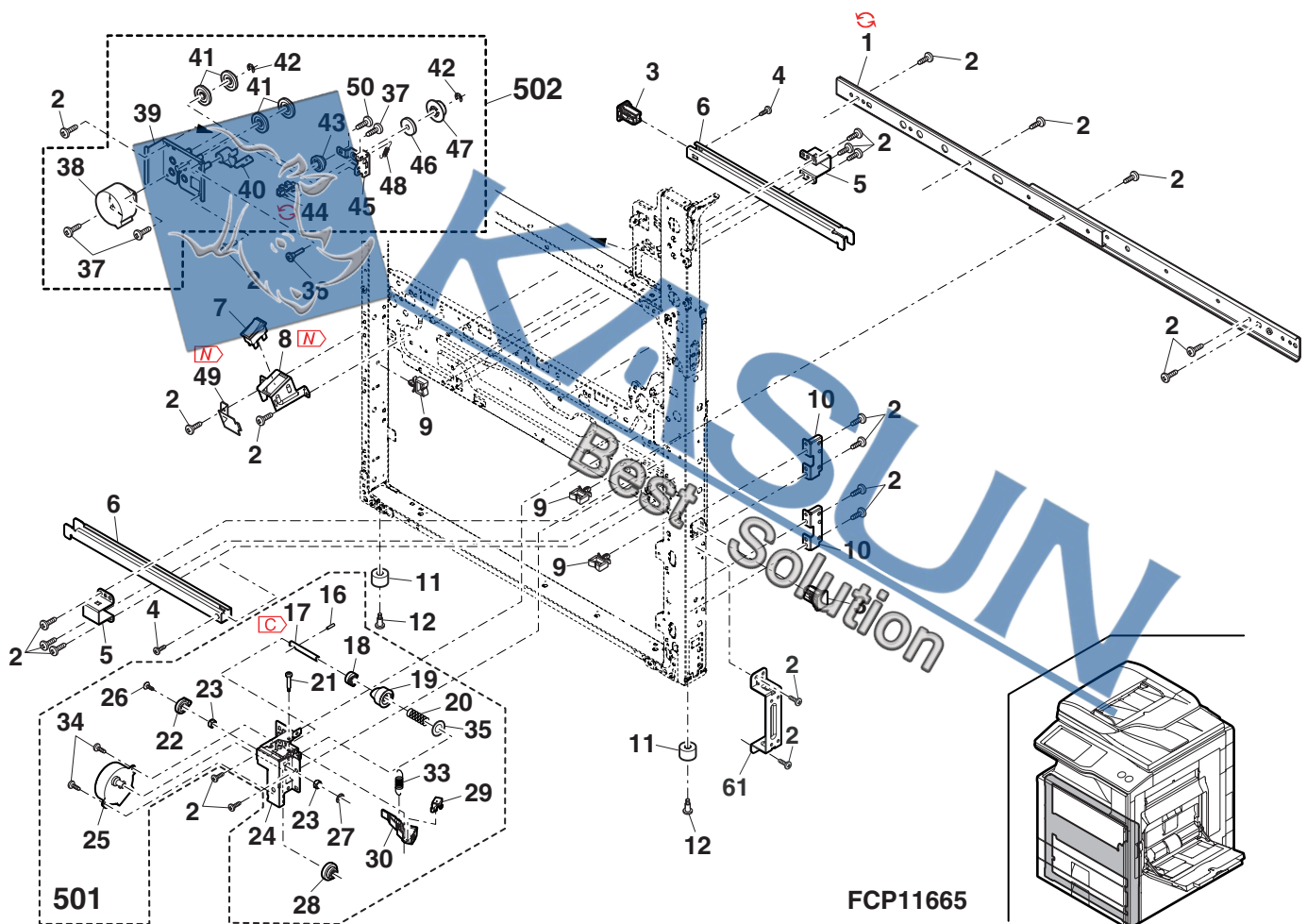

46 後フレーム部 1(Rear frame section 1)

NO.	PARTS CODE	Inter-change	PRICE RANK		NEW MARK	PART RANK	DESCRIPTION	TR No.	Effective time
			Ex.	Ja.					
1	LHLDZ1652FCZZ		AF	DS		C	1st TC electrode holder 1st TC 電極ホルダー		
2	XHBS740P08000		AA	DD		C	Screw(4x8) ビス		
4	QSLP-0216FCZZ		AC	DJ		B	1st TC electrode 1st TC 電極		
5	XEBS730P08000		AC	DD		C	Screw(3x8) ビス		
6	RPLU-0368FCZZ		AT	EZ		B	Solenoid CL ソレノイド CL		
7	MARMP0423FCZZ		AC	DJ		C	Solenoid arm ソレノイド アーム		
8	XBBS730P04000		AA	DD		C	Screw(3x4) ビス		
9	CPLTM7660FC01		AG	DX		C	Solenoid mount plate ソレノイド 取付板		
10	CPWBF1676FC31		AQ	EQ		E	Discharger lamp PWB 除電ランプ 基板		
	PFTAP0149FCZZ		AG	DS		C	Process electrode cover プロセス電極蓋		
11	PFTAP0149FCZ1	5	AG	DS		C	Process electrode cover [With No.15] プロセス電極蓋	CCJ715/CCE645	08/11 mid
	PFTAP0149FCZ2	3	AF	DS		C	Process electrode cover プロセス電極蓋	CCJ906/CCE808	10/08 mid
12	MSPRD3385FCZZ		AD	DJ		C	GB contact spring GB 接点スプリング		
13	MSPRD3386FCZZ		AD	DJ		C	DV contact spring DV 接点スプリング		
14	MSPRD3384FCZZ		AC	DJ		C	MC contact spring MC 接点スプリング		
	PCASZ0312FCZZ		AG	DX		C	Process electrode case プロセス電極ケース		
15	PCASZ0312FCZ1	5	AG	DS		C	Process electrode case [With No.11] プロセス電極ケース	CCJ715/CCE645	08/11 mid
17	DHAI-3710FCZZ		AQ	EQ		C	DV interface harness DV 中継ハーネス		
18	QSLP-0208FCZZ		AD	DJ		B	MC connect plug MC 接続端子		
21	GLEGG0079FCZZ		AE	DJ		D	Rubber foot ゴム足		
22	LX-BZ1124FCPZ		AC	DD		C	Rubber foot fixing screw ゴム足固定ビス		
23	MLOKZ0011FCZZ		AC	DJ		C	Cassette lock カセットロック		
24	VHPGP1S73P+-1		AF	DS		B	Photo sensor(GP1S73P) フォトセンサー		
25	XBPS740P10KS0		AC	DD		C	Screw(4x10KS) ビス		
26	NBLTH0455FCZZ		AQ	EQ		B	Motor reduction belt モーター減速ベルト		
27	NSFTZ2952FCZZ		AL	EB		C	ADU drive joint shaft ADU 駆動連結軸		
28	PCLR-0517FCZZ		AC	DJ		C	Joint collar(22) 連結カラー		
29	NGERH1471FCZZ		AF	DS		C	M transport gear(22T) M 搬送ギヤ		
30	MARMP0343FCZZ		AC	DJ		C	ADU drive joint arm ADU 駆動連結アーム		
31	XRESP40-06000		AA	DD		C	E ring(E4) E リング		
32	MSPRT3438FCZZ		AA	DJ		C	Joint arm spring 連結アームスプリング		
33	LFRM-1193FCZ1		AF	DS		C	Right door drive frame 右ドア駆動フレーム		
34	XBPS730P08KS0		AB	DD		C	Screw(3x8KS) ビス		
35	NPLYZ0440FCZZ		AC	DJ		C	Pulley(36P) プーリー		
36	NGERH1617FCZZ		AC	DJ		C	ADU joint gear(28T) ADU 連結ギヤ		
37	NSFTZ2960FCZZ		AL	EB		C	Right drive shaft 右ドア駆動軸		
38	LX-BZ1046FCZZ		AC	DD		C	Drawer pin for step screw 右ドアステップ段ビス		
39	LPLTM7458FCZZ		AB	DJ		C	M3 plate M3 プレート		
40	LHLDZ1653FCZZ		AL	EB		C	2nd TC separate electrode holder 2nd TC 剥離電極ホルダー		
41	QSLP-0245FCZZ		AE	DJ		B	2nd TC separate electrode 2nd TC 剥離電極		
42	QSW-M0502FCPZ		AH	DX		B	Interlock switch(51632C531N) インターロックスイッチ		
43	XEBS730P16000		AA	DD		C	Screw(3x16) ビス		
45	PCÖVP2237FCZZ		AG	DX		C	Inter lock switch cover インターロックスイッチカバー		
46	MSPRD3424FCZ1		AC	DJ		C	Joint spring 連結スプリング		
47	NSFTZ2942FCZZ		BQ	LP		C	Joint shaft 連結軸		
48	LFRM-1192FCZ1		AD	DJ		C	Drive joint frame 駆動連結フレーム		
49	NSFTZ2948FCZZ		AF	DS		C	Movable joint shaft 可動連結軸		
50	NGERH1629FCZZ		AC	DJ		C	Paper feed gear(24T) 給紙ギヤ		
53	VHPGP1S73P+-18		AF	DS		B	Photo sensor(GP1S73P) フォトセンサー		
54	PCÖVP1863FCZZ		AD	DJ		C	Remain detect cover 残量検知カバー		
	PCÖVP1863FCZ1	1	AD	DJ		C	Remain detect cover 残量検知カバー		10/03 R/C
55	CPWBF1592FCE1		AN	EQ		E	Size detect PWB サイズ検知基板		
56	MSPRC2894FCZZ		AC	DJ		C	Vertical detect switch spring 縦検知スイッチスプリング		
57	LHLDZ1464FCZZ		AG	DX		C	Vertical detect spring holder 縦検知ハネホルダー		
	LHLDZ1464FCZ1	1	AC	DJ		C	Vertical detect spring holder 縦検知ハネホルダー		- R/C
58	LHLDZ1463FCZZ		AX	FG		C	Vertical detect holder 縦検知ホルダー		
	LHLDZ1463FCZ1	1	AM	EG	N	C	Vertical detect holder 縦検知ホルダー		- R/C
59	XEBS740P08000		AA	DD		C	Screw(4x8) ビス		
60	DHAI-4256FCPZ		AE	DS		C	MC harness MC ハーネス		
61	DHAI-3726FCZZ		AE	DS		C	MC interface harness MC 中継ハーネス		
62	DHAI-3832FCZ1		AG	DS		C	MC BK harness MC BK ハーネス		
	DHAI-4256FCPZ	1	AE	DS		C	MC harness P2 MC ハーネス P2		09/01 R/C
63	DHAI-4246FCPZ		AF	DS		C	Transfer belt separate harness 転写ベルト離接ハーネス		
64	DHAI-4247FCPZ		AR	EQ		C	1st transfer output harness 1 次転写出力ハーネス		
65	LX-BZ0987FCZZ		AC	DD		C	Heater fixing screw ヒーター取付ビス		
66	QSLP-0258FCZZ		AF	DS		B	PTC Electrode A PTC 中継電極板 A		
67	QSLP-0243FCZZ		AC	DJ		B	PTC Electrode B PTC 中継電極板 B		
68	DHAI-4175FCPZ		AF	DS		C	PTC heater harness PTC ヒーターハーネス		
69	XBPS730P06KS0		AB	DD		C	Screw(3x6KS) ビス		

46 後フレーム部 1(Rear frame section 1)

NO.	PARTS CODE	Inter-change	PRICE RANK		NEW MARK	PART RANK	DESCRIPTION	TR No.	Effective time
			Ex.	Ja.					
70	MSPRT3870FCZZ		AD	DJ		C	Solenoid arm spring		
	MSPRT3870FCZ1	3	AD	DJ		C	Solenoid arm spring [Improve performance]		08/12 R/C
71	LX-BZ0768FCPZ		AC	DD		C	Screw		
72	LHLDW7011XCZZ		AB	DD		C	Holder(YMC-05-0)		
73	LPLTM6609FCZZ		AF	DS		C	LCC fixing plate CT		
101	XWHS730-05080	-	AA	DD		C	Washer(φ3-8t0.5)		09/12
501	CFRM-1193DS51		AQ	EQ		E	ADU joint drive		

46 後フレーム部 1(Rear frame section 1)

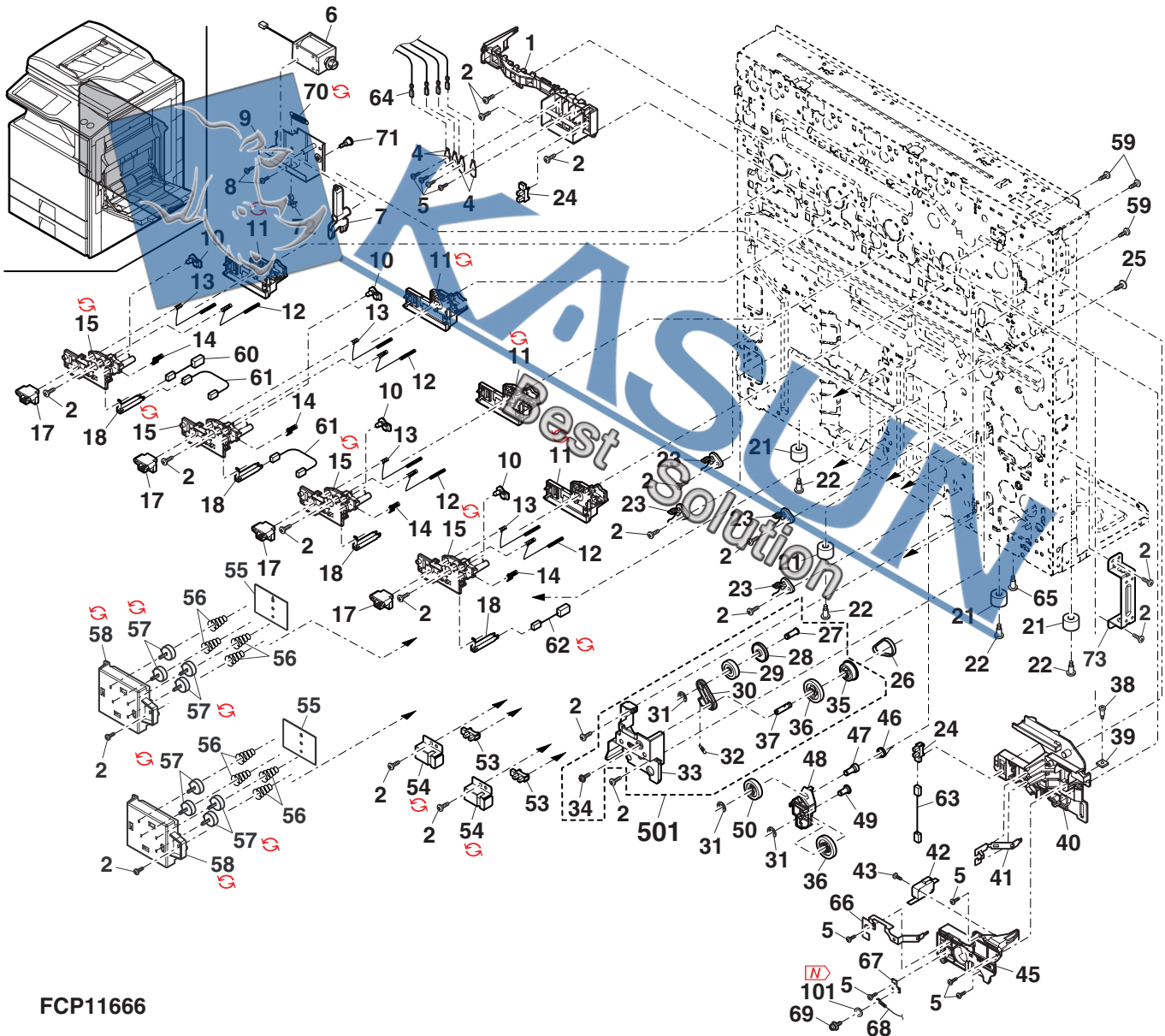

47 後フレーム部 2(Rear frame section 2)

NO.	PARTS CODE	Inter-change	PRICE RANK		NEW MARK	PART RANK	DESCRIPTION	TR No.	Effective time
			Ex.	Ja.					
1	LPLTM6583FCZ1		AG	DS		C	Exterior fixing plate L 外装取付板 L		
2	XHBS740P08000		AA	DD		C	Screw(4x8) ビス		
3	LHLDZ1681FCZ2		AG	DX		C	Harness holder ハーネスホルダー		
4	LPLTM7650FCZZ		AQ	EQ		C	HL 2nd TC PWB fixing plate HL 2nd TC 基板取付板		
5	CPWBF1847FC31		BP	LP	N	E	HL PWB (100V Series) HL 基板		
	CPWBF1847FC32	1	BP	HL	N	E	HL PWB (100V Series) HL 基板		09/06 R/C
	CPWBF1848FC31		BP	LP	N	E	HL PWB (200V Series) HL 基板		
	CPWBF1848FC32	1	BP	HG	N	E	HL PWB (200V Series) HL 基板		09/06 R/C
6	XHBS730P08000		AB	DD		C	Screw(3x8) ビス		
	XHBS730P08000	-	AB	DD		C	Screw(3x8) [to No.102] ビス (3x8)		10/01
	XHBS730P08000	-	AB	DD		C	Screw(3x8) [to No.104] ビス		10/02 mid
7	CPWBF1814FCE3	-	BC	GJ		E	Driver sub PWB [Missing parts code] ドライバースブ基板		1st lot
	CPWBN1855FCE1	-	BL	HG		E	Driver sub PWB [Missing parts code] ドライバースブ基板		1st lot
8	LHLDW1152FCZZ		AC	DJ		C	Bush ブッシュ		
9	RDENU0087FCPZ		BZ	TF		E	2nd transfer PWB 2次転写基板		
	RDENU0087FCP1	3	BZ	TF		E	2nd transfer PWB 2次転写基板	CCJ748/CCE677	09/04 mid
10	LPLTM6584FCZZ		AD	DJ		C	Box fixing plate ボックス取付板		
11	LPLTM7648FCZZ		AH	DX		C	Transfer high voltage fixing plate 転写高圧取付板		
12	RDENU0089FCPZ		BV	NU		E	TC1 PWB TC1 基板		
13	QSW-C9294QCZZ		AF	DS		B	Dehumidification heater switch (Japan only) 除湿ヒータースイッチ		
14	PSHEP5949FCZZ		AB	DJ		C	DV duct sheet 現像ダクトシート		
15	JHNDM0185FCZZ		AG	DX		C	Handle 取手		
16	PCOVP1883FCZZ		AC	DJ		D	Handle cover 取手カバー		
17	XEBS730P08000		AC	DD		C	Screw(3x8) ビス		
18	LPLTM6543FCZZ		AD	DJ		C	Handle fixing plate 取手固定板		
19	LRALM0283FCZ1	3	AX	FG		C	Slide rail スライドレール		
	LRALM0297FCZ1	1	BC	GD	N	C	Slide rail [Improve performance] スライドレール		08/12
21	LPLTM7652FCZ1		AG	DX	N	C	Shield fixing plate シールド取付板		- R/C
22	DUNT-8084FCAZ		AM	EG		E	Speaker unit (Japan only) スピーカーユニット		
23	LX-BZ0342FCPZ		AB	DD		C	PS switch screw (Japan only) 電源スイッチビス		
24	RMOTS0925FCP1		BF	GN		B	ADU lower motor ADU 下モーター		
25	XHBS730P06000		AC	DD		C	Screw(3x6) ビス		
27	LX-BZ0932FCPZ		AC	DD		C	Drawer step screw ドrawer段ビス		
28	MSPRC3267FCZ1		AC	DJ		C	Right door drawer spring 右ドア drawer スプリング		
29	LPLTM6695FCZZ		AE	DJ		C	Right door drawer fixing plate 右ドア drawer 取付板		
30	DHAI-4305FCPZ		BK	HC	N	C	Paper feed main harness C2 給紙メインハーネス C2		
	DHAI-4305FCP1	1	BK	GX		C	Paper feed main harness C2 給紙メインハーネス C2		09/02
31	PDUC-0187FCZ1		AQ	EQ		C	Ozone inhalation duct B オゾン吸気ダクト B		
	PDUC-0187FCZ2	1	AQ	EQ	N	C	Ozone inhalation duct B オゾン吸気ダクト B		11/03 R/C
32	PDUC-0186FCZ1		AS	EQ		C	Ozone inhalation duct A オゾン吸気ダクト A		
	PDUC-0186FCZ2	1	AS	EQ	N	C	Ozone inhalation duct A オゾン吸気ダクト A		11/03 R/C
33	RDENU0097FCPZ		BY	TF	N	E	MC PWB [MX-3600FN,MX-4100FN/N,MX-4101FN/N] MC 基板		
	RDENU0097FCP2	3	CB	TX		E	MC PWB [Improve performance] [MX-3600FN,MX-4100FN/N,MX-4101FN/N] MC 基板	CCJ849/CCE714	09/08 mid
	RDENU0097FCP4	3	CB	TX		E	MC PWB [MX-3600FN,MX-4100FN/N,MX-4101FN/N] MC 基板	CCJ849/CCE714	09/10 mid
	RDENU0097FCP1	-	CC	UB		E	MC PWB [MX-3600FN,MX-4100FN/N,MX-4101FN/N] MC 基板	CCJ772/CCE698	-
	RDENU0097FCP3	3	CC	UB		E	MC PWB [Improve performance] [MX-3600FN,MX-4100FN/N,MX-4101FN/N] MC 基板	CCJ849/CCE714	09/08 mid
	RDENU0097FCP5	3	CC	UB		E	MC PWB [MX-3600FN,MX-4100FN/N,MX-4101FN/N] MC 基板	CCJ849/CCE714	-
	RDENU0101FCPZ		BY	TF	N	E	MC PWB [MX-5000FN/N,MX-5001FN/N] MC 基板		
	RDENU0101FCP2	3	CB	TX		E	MC PWB [Improve performance] [MX-5000FN/N,MX-5001FN/N] MC 基板	CCJ849/CCE714	09/08 mid
	RDENU0101FCP4	3	CB	TX		E	MC PWB [MX-5000FN/N,MX-5001FN/N] MC 基板	CCJ849/CCE714	09/10 mid
	RDENU0101FCP1	-	CC	UB		E	MC PWB [MX-5000FN/N,MX-5001FN/N] MC 基板	CCJ772/CCE698	-
	RDENU0101FCP3	3	CC	UB		E	MC PWB [Improve performance] [MX-5000FN/N,MX-5001FN/N] MC 基板	CCJ849/CCE714	09/08 mid
	RDENU0101FCP5	3	CC	UB		E	MC PWB [MX-5000FN/N,MX-5001FN/N] MC 基板	CCJ849/CCE714	-
34	PDUC-0188FCZ1		AM	EB		C	Ozone inhalation duct C オゾン吸気ダクト C		
35	LPLTM6585FCZZ		AL	EB		C	Exterior fixing plate L lower 外装取付板 L 下		
36	RCILZ0154FCPZ		BF	GN	N	C	Reactor [MX-3600FN,MX-4100FN,MX-4101FN] リアクトル		
	RCILZ0123FCPZ		BF	GN		C	Reactor (200V series)[MX-4100N,MX-4101N] リアクトル		
37	XEBS740P40000		AC	DD		C	Screw(4x40) ビス		
38	NFANS0079FCPZ		BC	GD		B	Ozone fan オゾンファン		
39	PBOX-0152FCZ1		AK	DX		D	Filter box フィルターボックス		
40	PFILZ0330FCZZ		AY	FQ		A	Ozone filter オゾンフィルター CJ		
41	LPLTM7649FCZZ		AH	DX		C	Driver PWB fixing plate ドライバースブ基板取付板		

47 後フレーム部 2(Rear frame section 2)

NO.	PARTS CODE	Inter-change	PRICE RANK		NEW MARK	PART RANK	DESCRIPTION	TR No.	Effective time
			Ex.	Ja.					
42	CPWBF1814FCE2	-	BE	GN		E	Driver main PWB CJ2 [Missing parts code] [MX-3600FN,MX-4100FN/N,MX-4101FN/N] ドライブメイン基板 CJ2		1st lot
	CPWBF1814FCE4		BE	GN	N	E	Driver main PWB CJ2 [MX-5000FN/N,MX-5001FN/N] ドライブメイン基板 CJ2		
45	LPLTM7653FCZ1		AN	EG	N	C	FAX PWB fixing plate (Japan only) FAX 基板取付板		
46	VHIF00L28001S		AR	EQ		B	FAX Program ROM JPN (Japan only) FAX プログラム ROM JPN		
	VH129LF0M001S	1	AP	EQ	N	B	FAX Program ROM JPN (Japan only) FAX プログラム ROM JPN		10/10
47	CPWBX1808FCE1		BY	TF		E	FAX main PWB (Japan only) FAX メイン基板		
48	XBPS730P10KS0		AB	DD		C	Screw(3x10KS) (Japan only) ビス		
50	CPWBN1809FCE1	-	BQ	LP		E	LIU PWB [Missing parts code](Japan only) LIU 基板		1st lot
53	PSHEP5766FCZ1		AD	DJ		C	Duct harness sheet ダクトハーネスシート		
54	PSEL-1011FCZZ		AC	DJ		C	Ozone duct seal オゾンダクトシール		
58	LX-BZ0705FCPZ		AC	DD		C	Screw ビス		
59	LHLDW1285FCZZ		AC	DJ		C	Edge saddle エッジサドル		
60	LX-BZ1027FCZZ		AC	DD		C	Rail step screw レール用段ビス		
61	CPLTM6981FC01		AG	DX		C	Earth spring fixing plate (Except Japan) アーススプリング取付板		
62	PCOVP1933FCZZ		AE	DS		D	Duct harness cover ダクトハーネスカバー		
64	DHAI-3728FCZ1		AF	DS		C	2nd transfer separate harness 2次転写剥離ハーネス		
65	DHAI-4387FCPZ		AS	EQ		C	PTC shield harness PTC シールドハーネス		
	DHAI-4513FCPZ	5	BS	MW	N	C	PTC HV harness [With No.101] PTC HV ハーネス		09/06
67	DHAI-4302FCP1		BL	HL	N	C	Upper main harness [MX-3600FN,MX-4100FN/N,MX-4101FN/N] 上メインハーネス		
	DHAI-4302FCP2		BL	HG	N	C	Upper main harness [MX-3600FN,MX-4100FN/N,MX-4101FN/N] 上メインハーネス		09/04
	DHAI-4302FCP3	1	BL	HL	N	C	Upper main harness [MX-4100FN/N,MX-4101FN/N] 上メインハーネス		09/04 R/C
	DHAI-4395FCP1	1	BN	LE	N	C	Upper main harness [MX-5000FN/N,MX-5001FN/N] 上メインハーネス		
	DHAI-4395FCP2	1	BN	HG	N	C	Upper main harness [MX-5000FN/N,MX-5001FN/N] 上メインハーネス		09/04
	DHAI-4395FCP3	1	BN	HG	N	C	Upper main harness [MX-5000FN/N,MX-5001FN/N] 上メインハーネス		09/04 R/C
68	LHLDW1154FCZZ		AC	DJ		C	Wire saddle(LWS5S2W) ワイヤサドル		
69	XHBS730P20000		AB	DD		C	Screw(3x20) ビス		
70	NFANP0112FCPZ		AZ	FQ		B	TN cooling fan TN 冷却ファン		
71	PDUC-0242FCZ1		AL	EB		C	Rear exhaust duct 後排気ダクト		
	PDUC-0242FCZ2	1	AL	EB	N	C	Rear exhaust duct 後排気ダクト		11/03 R/C
72	NFANP0104FCPZ		AX	FG		B	電源ファン		
73	XEBS740P35000		AC	DD		C	Screw(4x25) ビス		
74	LSUPP0138FCPZ		AC	DJ		C	Supporter(LSN-20) サポート		
75	LHLDW7027SCZZ		AB	DD		C	Wire saddle(LSW-2H) ワイヤサドル		
76	LBNDJ0071FCZZ		AC	DJ		C	Band(RSG-100) バンド		
77	PSHEZ5988FCZZ		AC	DJ		C	Exhaust duct sheet 排気ダクトシート		
78	PSHEP6037FCPZ	-	AH	DX		C	Reactor sheet [Missing parts code] [MX-3600FN,MX-4100FN,MX-4101FN] リアクトルシート		1st lot
79	PDUC-0250FCZZ		AF	DS	N	D	Drive rear duct B 駆動後ダクト B		
	PDUC-0250FCZ1	1	AF	DS		D	Drive rear duct B 駆動後ダクト B		- R/C
80	PDUC-0249FCZZ		AG	DX	N	D	Drive rear duct A 駆動後ダクト A		
	PDUC-0249FCZ1	5	AF	DS		D	Drive rear duct A [With No.104] 駆動後ダクト A	CCJ871/CCE775	10/02 mid
81	NFANP0112FCPZ		AZ	FQ		B	TN cooling fan TN 冷却ファン		
82	XEBS740P25000		AC	DD		C	Screw(4x25) ビス		
83	RCORF0049FCZZ		AF	DS		C	Core(UFR-16-13-8) (Brazil,South Africa,Taiwan) コア		
	RCORF0049FCNA	-	AK	DX		C	Core(UFR-16-13-8) (Brazil,South Africa,Taiwan) コア		1st lot
84	PSLDM0194FCZZ		AH	DX	N	C	PTC harness shield A (Brazil,South Africa,Taiwan) PTCハーネスシールド A		
85	PSLDM0195FCZZ		AF	DS	N	C	PTC harness shield B (Brazil,South Africa,Taiwan) PTCハーネスシールド B		
86	PSLDM0193FCZZ		AQ	EQ	N	C	PTC PWB shield BOX (Brazil,South Africa,Taiwan) PTC PWBシールド BOX		
101	RCORF0049FCZZ		AF	DS		C	Core(UFR-16-13-8) (Brazil,South Africa,Taiwan) コア		
	RCORF0049FCNA	-	AK	DX		C	Core(UFR-16-13-8) (Brazil,South Africa,Taiwan) コア		1st lot
	RCORF0049FCNA	5	AK	DX	N	C	Core(UFR-16-13-8) [With No.65] (Except Brazil,South Africa,Taiwan) コア		09/06
102	XHBS730P06000	-	AC	DD		C	Screw(3x6) [from No.6] ビス(3x6)		10/01
103	PDMP-0005FCZZ	5	AD	DJ		C	HDD damper HDD ダンパー	CCJ871/CCE775	10/02 mid
104	LX-BZ1241FCZZ	5	AD	DJ	N	C	Step screw(M3) [from No.6][With No.80] 段ビス	CCJ871/CCE775	10/02 mid
501	DUNT-8081DSZZ		CA	TX	N	E	FAX fixing unit (Include No.22,23)(Japan only) FAX 取付ユニット		

47 後フレーム部 2(Rear frame section 2)

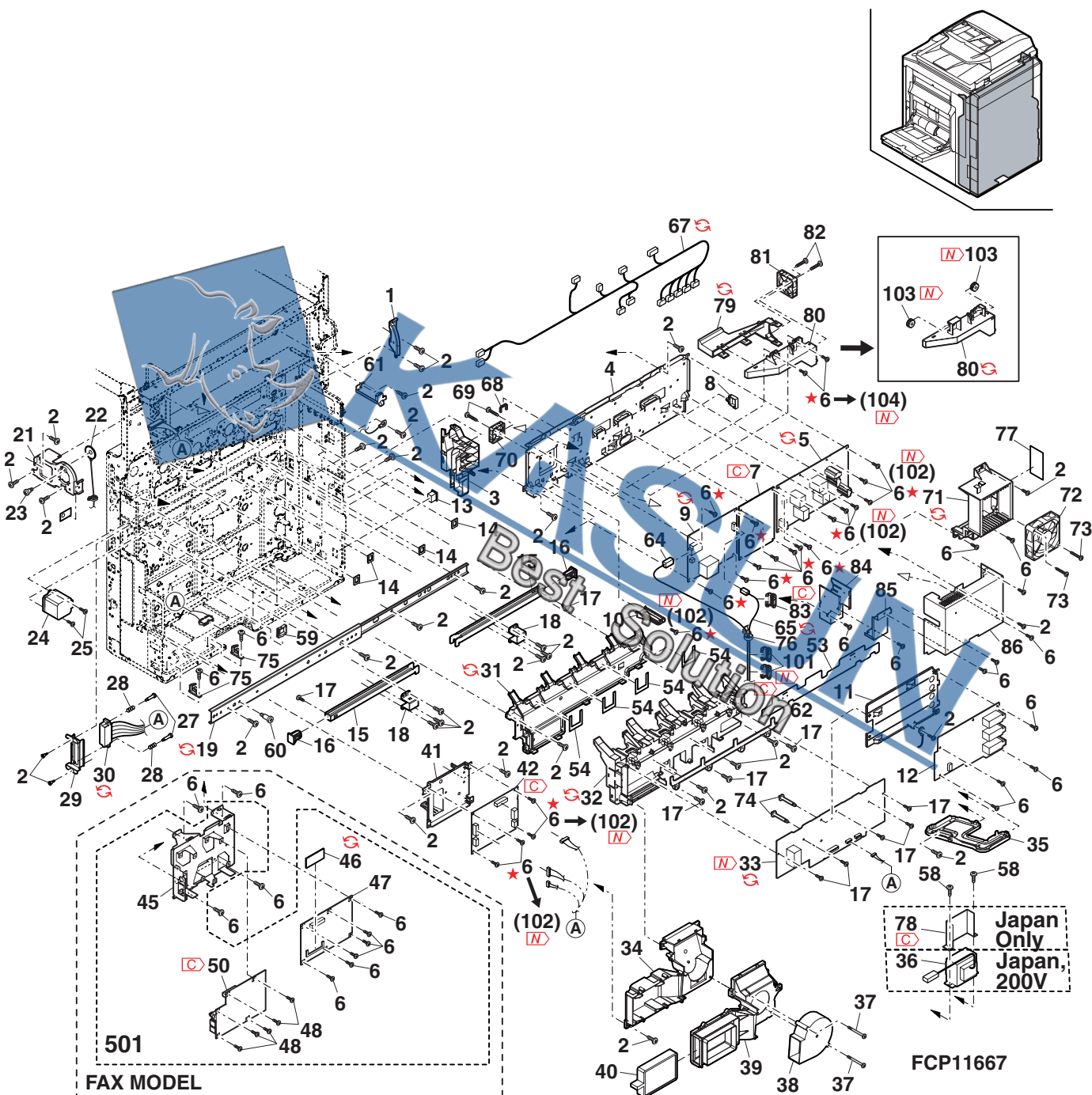

48 フレーム部 (Frame section)

NO.	PARTS CODE	Inter-change	PRICE RANK		NEW MARK	PART RANK	DESCRIPTION	TR No.	Effective time
			Ex.	Ja.					
1	LFRM-1178FCZ1		AR	EQ		C	Frame left rear	フレーム左後	
2	LFRM-1178FCZ2	3	AR	EQ	N	C	Frame left rear	フレーム左後	11/01 R/C
3	PGIDH2161FCZZ		AG	DX		C	Harness guide	ハーネスガイド	
4	XHBS740P08000		AA	DD		C	Screw(4×8)	ビス	
4	LFRM-1189FCZZ		AR	EQ		C	Frame right rear	フレーム右後	
4	LFRM-1189FCZ2	1	AR	EQ	N	C	Frame right rear	フレーム右後	09/02 R/C
5	CSTYM0351FC01		AN	EG		C	Scanner stay RR	スキャナステイRR	
6	LPLTM6577FCZZ		AG	DS		C	Delivery positioning plate	排紙位置決めプレート	
7	LSTYM0355FCZ3		AR	EQ	N	C	Delivery stay	排紙ステイPA	
8	LPLTM6604FCZZ		AH	DX		C	Exterior reinforce plate	外装補強板	
9	CPLTM6541FC01		AY	FQ		C	Scanner joint plate L	スキャナ連結板L	
9	CPLTM6541FC02	1	AY	FQ		C	Scanner joint plate L	スキャナ連結板L	- R/C
10	LX-BZ0335FCPZ		AB	DD		C	Red screw(4×6S/SW)	赤ビス	
11	LRALM0229FCZZ		AL	EB		C	Cassette rail L	カセットレールL	
12	PCLR-0519FCZZ		AE	DS		C	Collar(φ16)	コブ	
13	LX-BZ0926FCP1		AC	DD		C	Collar step screw	コブ段ビス	
14	PCASZ0314FCZ5		AY	FQ		C	Toner case upper [MX-3600FN,MX-4100FN/N,MX-4101FN/N]	トナーケース上	
	PCASZ0314FCZ6	1	AY	FX		C	Toner case upper [MX-3600FN,MX-4100FN/N,MX-4101FN/N]	トナーケース上	- R/C
	PCASZ0314FCZ7		BA	FX	N	C	Toner case upper [MX-5000FN/N,MX-5001FN/N]	トナーケース上	
	PCASZ0314FCZ8	3	AY	FX	N	C	Toner case upper [Productivity improvement] [MX-3600FN,MX-4100FN/N,MX-4101FN/N]	トナーケース上	- R/C
	PCASZ0314FCZ9	3	BA	FX	N	C	Toner case upper [Productivity improvement] [MX-5000FN/N,MX-5001FN/N]	トナーケース上	- R/C
16	LPLTM6542FCZZ		AD	DJ		C	Scanner adjust plate	スキャナ調整板	
17	LPLTM6597FCZ1		AH	DX		C	Door switch fixing plate	ドアスイッチ取付板	
18	LPLTM7458FCZZ		AB	DJ		C	M3 plate	M3プレート	
19	LRALP0232FCZZ		AM	EG		C	Fusing rail F	定着レールF	
20	LPLTM6575FCZZ		AE	DJ		C	Fusing drawer fixing plate	定着ドロー取付板	
21	XEBS740P08000		AA	DD		C	Screw(4×8)	ビス	
22	CSTYM0353FC06		AR	EQ		C	Fusing stay	定着ステー	
23	LX-BZ0881FCZZ		AC	DD		C	Holder red screw	ホルダー用赤ビス	
24	LRALM0230FCZZ		AN	EG		C	Cassette rail R	カセットレールR	
24	LRALM0230FCZ1	1	AL	EB		C	Cassette rail R	カセットレールR	10/03 R/C
25	LPLTM6580FCZZ		AL	EB		C	Transport UN fixing plate	搬送UN取付板	
26	LX-BZ1134FCPZ		AC	DJ		C	Screw(M3)	段ビス	
27	PCOVP1654FCZ2		AN	EG		C	Heater cover (Japan only)	ヒーターカバー (日本専用)	
28	LPLTM6089FCZZ		AK	DX		C	Heater fixing plate (Japan only)	ヒーター取付板 (日本専用)	
29	RHETP0133FCP1		AV	FG		B	Dehumidification heater (Japan only)	除湿ヒーター (日本専用)	
30	XHBS730P06000		AC	DD		C	Screw(3×6) (Japan only)	ビス (日本専用)	
32	CCASZ0313FC07		AY	FQ	N	D	Toner case lower [MX-3600FN,MX-4100FN/N,MX-4101FN/N]	トナーケース下	
	CCASZ0313FC08		AZ	FQ	N	D	Toner case lower [MX-3600FN,MX-4100FN/N,MX-5001FN/N]	トナーケース下	
34	LX-BZ1046FCZZ		AC	DD		C	Drawer connector step screw	ドローコネクタ段ビス	
35	CSTYM0350FC03		AQ	EQ		C	Scanner stay FR	スキャナステイFR	
37	LHLDW7008XCZZ		AB	DD		C	Wire saddle(LWS-1S)	ワイヤサドル	
38	PCOVP1872FCZZ		AK	DX		C	Fusing drawer harness cover	定着ドローハーネスカバー	
	PCOVP1872FCZ1	1	AL	EB	N	C	Fusing drawer harness cover	定着ドローハーネスカバー	11/03 R/C
39	XHBS730P14000		AA	DD		C	Screw(3×14)	ビス	
40	LPLTM6532FCZZ		AL	EB		C	Scanner joint rear plate	スキャナ連結後プレート	
	LPLTM6532FCZ1	1	AL	EB	N	C	Scanner joint rear plate [Commonization]	スキャナ連結後プレート	11/02
41	LRALP0232FCZZ		AF	DS		C	Toner cartridge rail A	トナーカートリッジレールA	
42	TCAUH1035FCZZ		AC	DJ		D	High temperature caution label (Japan only)	高温注意ラベル (日本専用)	
44	LX-BZ0922FCPZ		AC	DD		C	HR drawer step screw	HRドロー段ビス	
45	PSHEZ0448QSZZ		AA	DJ		C	Optical bottom sheet	光学底ミラー	
46	LHLDW1013FCZZ		AB	DD		C	Cable holder (Japan only)	ケーブルホルダー (日本専用)	
47	DHAi-4304FCPZ		BH	HC	N	C	HL interface harness	HL中継ハーネス	
	DHAi-4397FCPZ	-	BG	GT		C	HL interface harness [Missing parts code] (100V series)[MX-5000FN,MX-5001FN/N]	HL中継ハーネス	1st lot
	DHAi-4397FCPZ	5	BG	GT	N	C	HL interface harness [With No.65,66] [MX-5000FN(Japan), MX-5001FN/N(Japan,North America)]	HL中継ハーネス	1st lot
	DHAi-4397FCP1	1	BG	GN	N	C	HL interface harness [MX-5000FN(Japan), MX-5001FN/N(Japan,North America)]	HL中継ハーネス	09/04
	DHAi-4304FCP1	5	BH	HC		C	HL interface harness [With No.65,66] [MX-3600FN,MX-4100FN/N,MX-4101FN/N, MX-5000N(200V series),MX-5001N)]	HL中継ハーネス	08/10
	DHAi-4304FCP2	1	BH	GT	N	C	HL interface harness [MX-3600FN,(MX-4100FN/N,MX-4101FN/N, MX-5000N(Taiwan,200V series),MX-5001N)]	HL中継ハーネス	09/04
48	LANGT1444FCZZ		AE	DS		C	Panel angle (Japan only)	パネルアングル (日本専用)	
49	LRALM0282FCZZ		AG	DX		C	MC cleaner rail	MCクリーナーレール	
	LRALM0282FCZ1	1	AG	DS	N	C	MC cleaner rail	MCクリーナーレール	09/12 R/C

48 フレーム部 (Frame section)

NO.	PARTS CODE	Inter-change	PRICE RANK		NEW MARK	PART RANK	DESCRIPTION	TR No.	Effective time
			Ex.	Ja.					
50	PCÖVP2261FCZ1		AN	EG	N	D	Toner cartridge guide B (Japan,Australia,New Zealand,Europe) トナーカートリッジガイド-B		
	PCÖVP2261FCZZ		AN	EG	N	D	Toner cartridge guide A (Except Japan,Australia,New Zealand,Europe) トナーカートリッジガイド-A		
51	XEBS740P35000		AC	DD		C	Screw(4×35) ビス		
52	NFANS0106FCPZ		AZ	FQ		B	Process fan プロセスファン		
	NFANS0106FCP1	1	AZ	FQ	N	B	Process fan プロセスファン		10/01
	NFANS0106FCP2	1	BG	GT	N	B	Process fan プロセスファン		11/01 R/C
53	LBNDJ0043FCP1		AB	DJ		C	Band(SG-130) スナッフバンド		
54	DHAI-4292FCPZ		AG	DX		C	LSU SSK harness P LSU SSKハーネスP		
55	PDUC-0241FCZZ		AH	DX		C	Process duct D プロセスダクトD		
56	PMLT-1737FCZZ		AF	DS		C	Duct joint cushion A ダクトジョイントモルトA		
57	PDUC-0240FCZZ		AG	DS		C	Process duct C プロセスダクトC		
58	PDUC-0237FCZZ		AE	DJ		C	PTC air intake duct PTC 吸気ダクト		
59	PMLT-1739FCZZ		AB	DJ		C	PTC duct cushion PTC ダクトモルト		
60	PMLT-1768FCZZ		AA	DJ		C	PS joint cushion PS ジョイントモルト		
61	PSHEP6038FCZZ		AD	DJ	N	C	Fusing drawer harness sheet 定着トローハースシート		
62	PSHEP6039FCZZ		AB	DJ	N	C	Fusing stay lower sheet 定着スライダシート		
63	LDAIU0820FCZZ		AD	DJ	N	C	Transfer support block 転写サポートブロック		
64	XHBS730P08000		AB	DD		C	Screw(3×8) ビス		
65	LRTNP0015FCPZ	5	AD	DJ		C	Retainer(9pin) [With No.47] リテーナー		08/10
66	LRTNP0015FCPZ	5	AD	DJ		C	Retainer(10pin) [With No.47] リテーナー		08/10
67	PDUC-0259FCZZ		AD	DJ	N	C	Toner air intake duct [MX-5000FN/N,MX-5001FN/N] トナー吸気ダクト		
68	LRALM0237FCZ1		AG	DX		C	Transfer rail 転写レール		
	LRALM0237FCZ2	1	AG	DX		C	Transfer rail 転写レール		- R/C
69	PSHEP6054FCZZ		AC	DJ		C	Fan harness sheet [Missing parts code] ファンハーネスシート		1st lot
	PSHEP6054FCZZ	3	AC	DJ		C	Fan harness sheet [Improve performance] ファンハーネスシート		1st lot
70	PSHEP6057FCZZ		AC	DJ		C	Harness protect sheet [Missing parts code] ハーネス保護シート		1st lot
71	PGSK-0062FCPZ		AH	DX		C	Gasket(L-42) (Brazil,South Africa,Taiwan) ガasket		
72	PGSK-0063FCPZ		AM	EG		C	Gasket(L-78) (Brazil,South Africa,Taiwan) ガasket		
102	NFANS0085FCPZ		BA	FX		B	MC fan CD MC ファン CD		
103	LBNDJ0013FCZ1		AE	DJ		C	Band バンド		
105	XHBS740P06000		AA	DD		C	Screw(4×6) ビス		
107	LPLTM7503FCZZ		AQ	EQ		C	Radiate heat plate 放熱プレート		
108	LX-BZ0222FCP1		AB	DD		C	Screw ビス		
109	PDUC-0258FCZZ		AD	DJ	N	C	Fan(CJ2) CJ2 ファンダクト CJ2		
110	XBBS730P08000		AA	DD		C	Screw(3×8) ビス		
111	LX-BZ1176FCZZ		AB	DD		C	Screw ビス		
112	DHAI-4264FCPZ		AN	EQ	N	C	Sirocco I/F harness [MX-360FN/N,MX-4100FN/N,MX-4101FN/N] シロコ I/F ハーネス P2		
	DHAI-4447FCPZ		AR	EQ	N	C	Sirocco I/F harness [MX-5000FN/N,MX-5001FN/N] シロコ I/F ハーネス C2		
113	PSHEZ0577QSZZ		AA	DJ		C	Dust protect mylar B ホリ防止マイラー B		

48 フレーム部 (Frame section)

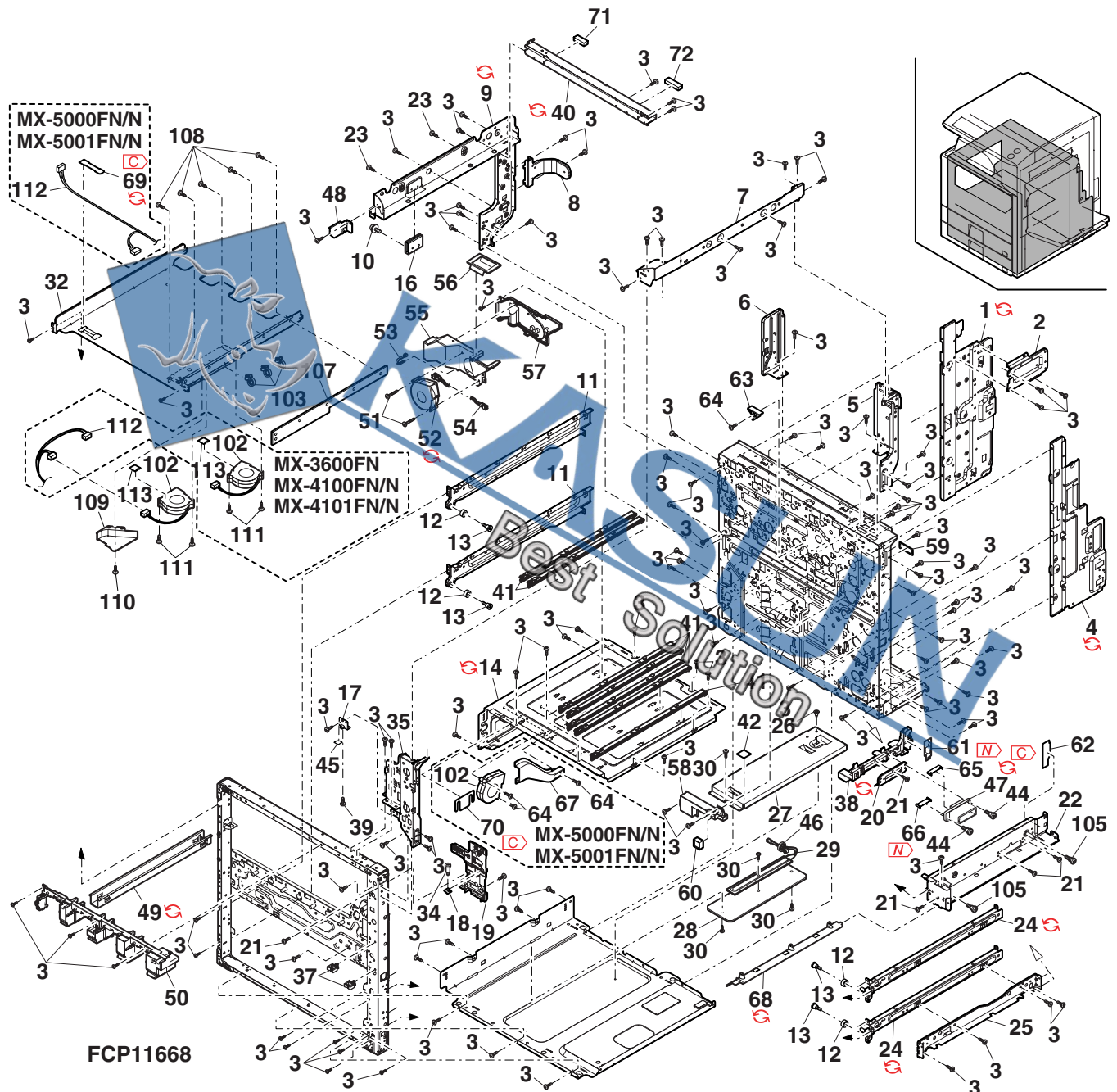

49 ハーネス部 (Wiring section)

NO.	PARTS CODE	Inter-change	PRICE RANK		NEW MARK	PART RANK	DESCRIPTION	TR No.	Effective time
			Ex.	Ja.					
1	DHAi-4304FCPZ		BH	HC	N	C	HL interface harness HL 中継ハーネス		
	Ⓢ DHAi-4397FCPZ	-	BG	GT		C	HL interface harness [Missing parts code] HL 中継ハーネス		1st lot
	Ⓢ DHAi-4397FCPZ	5	BG	GT	N	C	HL interface harness [With No.101,102] HL 中継ハーネス		1st lot
	Ⓢ DHAi-4397FCP1	1	BG	GN	N	C	HL interface harness [MX-5000FN(Japan), MX-5001FN/N(Japan,North America)] HL 中継ハーネス		09/04
	Ⓢ DHAi-4304FCP1	5	BH	HC		C	HL interface harness [With No.101,102] HL 中継ハーネス		08/10
	Ⓢ DHAi-4304FCP2	1	BH	GT	N	C	HL interface harness [MX-3600FN, MX-4100FN/N, MX-4101FN/N, MX-5000N(200V series), MX-5001N] HL 中継ハーネス		09/04
2	DHAi-4254FCPZ		BD	GN		C	Mother/LSU harness マザー/LSU ハーネス		
3	DHAi-4280FCPZ		BM	HV		C	SCN mother data harness (Japan only) SCN マザーデータハーネス		
	Ⓢ DHAi-4280FCP1	3	BM	HV		C	SCN mother data harness [Productivity improvement] SCN マザーデータハーネス		09/01
	Ⓢ DHAi-4280FCP2	1	BM	HV	N	C	SCN mother data harness (Japan only) SCN マザーデータハーネス		09/10 R/C
	DHAi-4279FCPZ		BG	GT		C	SCN mother data harness (Except Japan) SCN マザーデータハーネス		
	Ⓢ DHAi-4279FCP1	3	BG	GT		C	SCN mother data harness [Productivity improvement] SCN マザーデータハーネス		09/01
	Ⓢ DHAi-4279FCP2	1	BG	GT	N	C	SCN mother data harness (Except Japan) SCN マザーデータハーネス		09/10 R/C
4	DHAi-4272FCP1		AV	FG		C	HDD PS interface harness HDD 電源中継ハーネス		
5	Ⓢ DHAi-3753FCZ1	1	AT	EZ	N	C	DLDV main harness DLDV メインハーネス		09/10 R/C
	Ⓢ DHAi-3753FCZ2	1	AT	EZ	N	C	DLDV main harness DLDV メインハーネス		09/10 R/C
6	DHAi-4252FCPZ		AT	EZ		C	AC-HL harness AC-HL ハーネス		
	Ⓢ DHAi-4252FCP1	1	AT	EZ		C	AC-HL harness AC-HL ハーネス		08/12
	Ⓢ DHAi-4482FCP1	1	AV	FG	N	C	AC-HL harness 200P2 (200V Series) AC-HL ハーネス 200P2		09/04
7	DHAi-4271FCPZ		BA	FX		C	HDD SATA harness HDD SATAハーネス		
8	DHAi-4255FCPZ		BG	GT		C	DC main harness DC メインハーネス		
9	Ⓢ DHAi-4396FCPZ	-	BT	NE		C	Main switch harness C2 [MX-5000N(Taiwan), MX-5001N(North America,Brazil)] メインスイッチハーネス C2		
	DHAi-3697FCZ2		AV	FG		C	Main switch harness [Except MX-5000N(Taiwan), MX-5001N(North America,Brazil)] メインスイッチハーネス		
	Ⓢ DHAi-4478FCPZ	1	AV	FG	N	C	Main switch harness (200V Series) メインスイッチハーネス200		09/04
10	DHAi-4306FCPZ		BA	FX	N	C	Size detect harness C2 サイズ検知ハーネス C2		
11	DHAi-3982FCP2		AS	EQ		C	WH-DSKLC harness 2 WH-DSKLC ハーネス 2		
	Ⓢ DHAi-3982FCP3	1	AR	EQ	N	C	WH-DSKLC harness 2 WH-DSKLC ハーネス 2		11/04 R/C
12	DHAi-4201FCP1		BB	DX		C	SCN-WH harness 2 SCN-WH ハーネス		
13	DHAi-3562FCZZ		AD	DJ		C	PNC harness PNC ハーネス		
14	LX-BZ0922FCPZ		AC	DD		C	HR drawer step screw HR ドrawerステップスcrew		
16	DHAi-3981FCP2		AK	DX		C	LSU-WH harness LSU-WH ハーネス		
17	LBNDJ0013FCZ1		AE	DJ		C	Band バンド		
18	Ⓢ RCORF0041FCZZ	-	AH	DX		C	Core(UFR25-12-15) コア		1st lot
	Ⓢ RCORF0041FCNA	1	AL	EB		C	Core(UFR-25-12-1) コア		08/12
	RCORF0049FCZZ		AF	DS		C	Core(UFR-16-13-8) (Brazil,South Africa,Taiwan) コア		
19	Ⓢ RCORF0049FCNA	-	AK	DX		C	Core(UFR-16-13-8) (Brazil,South Africa,Taiwan) コア		1st lot
	Ⓢ LRTNP0015FCPZ	5	AD	DJ		C	Retainer(9pin) [With No.1] リテーナー		08/10
102	Ⓢ LRTNP0016FCPZ	5	AD	DJ		C	Retainer(10pin) [With No.1] リテーナー		08/10

49 ハーネツ部 (Wiring section)

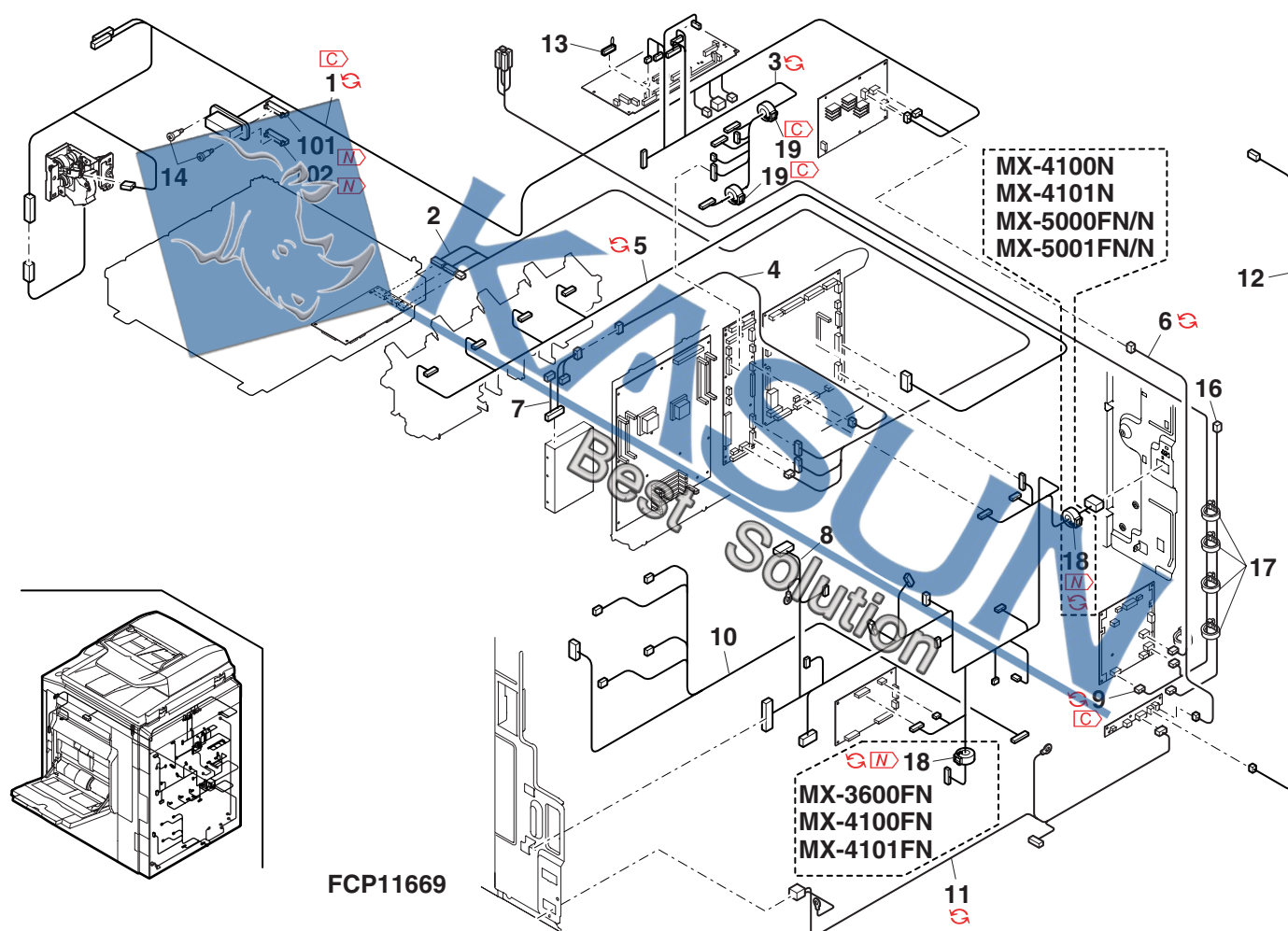

50 RSPF 外装部 (RSPF Exteriors)[MX-3600FN,MX-4100FN/N,MX-5000FN/N]

NO.	PARTS CODE	Inter-change	PRICE RANK		NEW MARK	PART RANK	DESCRIPTION	TR No.	Effective time
			Ex.	Ja.					
1	CGiDM2137DS52		BX	TF		E	Paper feeding roller unit	給紙ローラーユニット	
2	CSOU-0205DS52		BV	RB		E	Original tray unit	原稿トレイユニット	
3	GCAB-1107FCZZ		AS	EZ		D	RSPF rear cabinet	RSPF後キャビネット	
4	DHAi-4242FCPZ		AT	EZ		C	Transport interface main harness	搬送中継メインハーネス	
5	XEBS740P10000		AA	DD		C	Screw(4×10)	ビス	
6	PSHEZ5374FCZ1		AC	DJ		C	OC positioning sheet	OC 位置決めシート	
7	XHBS730P06000		AC	DD		C	Screw(3×6)	ビス	
8	XBBS730P16000		AA	DD		C	Screw(3×16)	ビス	
9	PCOVP1929FCZ2		AE	DS		D	Harness cover upper	ハーネスカバー上	
10	DHAi-4265FCPZ		AY	FQ		C	RSPF connection harness	RSPF 接続ハーネス	
11	LX-BZ1028FCZZ		AC	DD		C	Screw	ELCON 段ビス	
12	PCOVP1930FCZ1		AE	DS		D	Harness cover lower	ハーネスカバー下	
13	XNES730-24000		AA	DD		C	Nut(M3)	六角ナット	
14	CPWBN1680FCE3		BC	GJ		E	RSPF driver PWB	RSPFドライバ基板	
15	LSOU-0203FCZ3		BF	GN		D	RSPF base tray	RSPFベーストレイ	
16	LPLTM6553FCZZ		AM	EG		C	Hinge fixing plate	ヒンジ 取付板	
17	XEBS740P10000		AA	DD		C	Screw(4×10)	ビス	
18	MHNG-0217FCZ3		BS	MW		C	Hinge R	ヒンジ R	
19	MHNG-0216FCZ2		BT	NE		C	Hinge L	ヒンジ L	
20	PCOVP1824FCZ1		AE	DS		C	Stamp cover	スタンプカバー	
21	LX-BZ0531FCPZ		AB	DD		C	Screw(4×8)	ビス	
22	DHAi-4241FCPZ		AL	EB		C	Base tray harness	ベーストレイハーネス	
23	XEBS730P08000		AC	DD		C	Screw(3×8)	ビス	
24	LHLDZ1540FCZZ		AG	DS		C	Fulcrum holder	支点ホルダー	
25	XEBS730P10000		AC	DD		C	Screw(3×10)	ビス	
26	PCOVP1855FCZZ		AF	DS		C	Sensor cover	センサーカバー	
27	CCLEZ0200S01		AK	EB		D	Glass cleaner	ガラスクリーナー	
28	PHAG-0005FCZZ		AC	DJ	N	C	Glass cleaner	[Productivity improvement] ガラスクリーナー	11/02 R/C
29	MLEVP0930FCZZ		AC	DJ		C	OC mat fixing hook	OC マット取付フック	
30	MSPRD3375FCZZ		AB	DJ		C	Paper exit actuator	出紙リフター	
31	PCOVP1856FCZ1		AE	DS		C	Paper exit return spring	出紙復帰スプリング	
32	LPLTM6554FCZ1		AC	DJ		C	Follower roller cover	従動ローラーカバー	
33	NSFTZ0009QSPZ		AL	EB		C	Follower roller fixing plate	従動ローラー押え板	
34	NROLP0091GCAZ		AE	DS		C	Transport follower shaft	搬送従動軸	
35	PSHEZ5372FCZ1		AD	DJ		C	FU-PSV roller 1	FU-PSV ロラー 1	
36	VHPGP1A73A+-18		AF	DS		B	Feeding front sheet	読取前シート	
37	PSHEZ5373FCZ3		AD	DJ		C	Photo Sensor(GP1S73A)	フォトセンサー	
38	MSPRC3352FCZZ		AB	DJ		C	Reading body sheet	読取後シート	
39	PMLT-1653FCZZ		AA	DJ		C	Follower pressure spring	従動加圧スプリング	
40	XEBS730P08000		AC	DD		C	Gate stopper cushion	ゲートストップパッド	
41	NSFTZ2914FCZZ		AP	EQ		C	Gate stopper cushion	ゲートストップパッド	
42	XRESP30-06000		AA	DD		C	Screw(3×8)	ビス	
43	LHLDZ1640FCZZ		AC	DJ		C	E ring(E3)	E リング	
44	LX-BZ0930FCPZ		AC	DD		C	Paper feeding PG holder	給紙 PG ホルダー	
45	GCAB-1106FCZZ		AN	EG		D	Screw(4×6)	ビス	
46	GCOV-0249FCZZ		AF	DS		D	RSPF front cabinet	RSPF前キャビネット	
47	MSPRT3390FCZZ		AC	DJ		C	F cabinet cover	F キャビネットカバー	
48	PSHEZ5400FCZ6		AX	FG		D	Link arm return spring	リンクアーム復帰スプリング	
49	PSHEZ5400FCZ7	1	AW	FG	N	D	OC mat	OC マット	09/11 R/C
50	XHBS740P08000		AA	DD		C	OC mat	OC マット	
51	MARMP0325FCZZ		AC	DJ		C	Screw(4×8)	ビス	
101	PCOVP2017FCZ1		AL	EG		C	Upper PG link arm	上 PG リンクアーム	
501	PCOVP2017FCA1	1	AL	EG	N	C	Base lower right cover	ベース右下カバー	10/12 R/C
101	XEBS740P14000		AB	DD		C	Base lower right cover	ベース右下カバー	
501	CSOU-0203DS53		CG	UM		E	Screw(4×14)	ビス	
	(Unit)						Base tray unit	(Except No.27,40,48) ベーストレイユニット	
901	DUNT-8034FCZZ		CU	VZ		E	RSPF unit	(Except No.48) (Include Block[51]-[58]) RSPF ユニット	

50 RSPF 外装部 (RSPF Exteriors)[MX-3600FN,MX-4100FN/N,MX-5000FN/N]

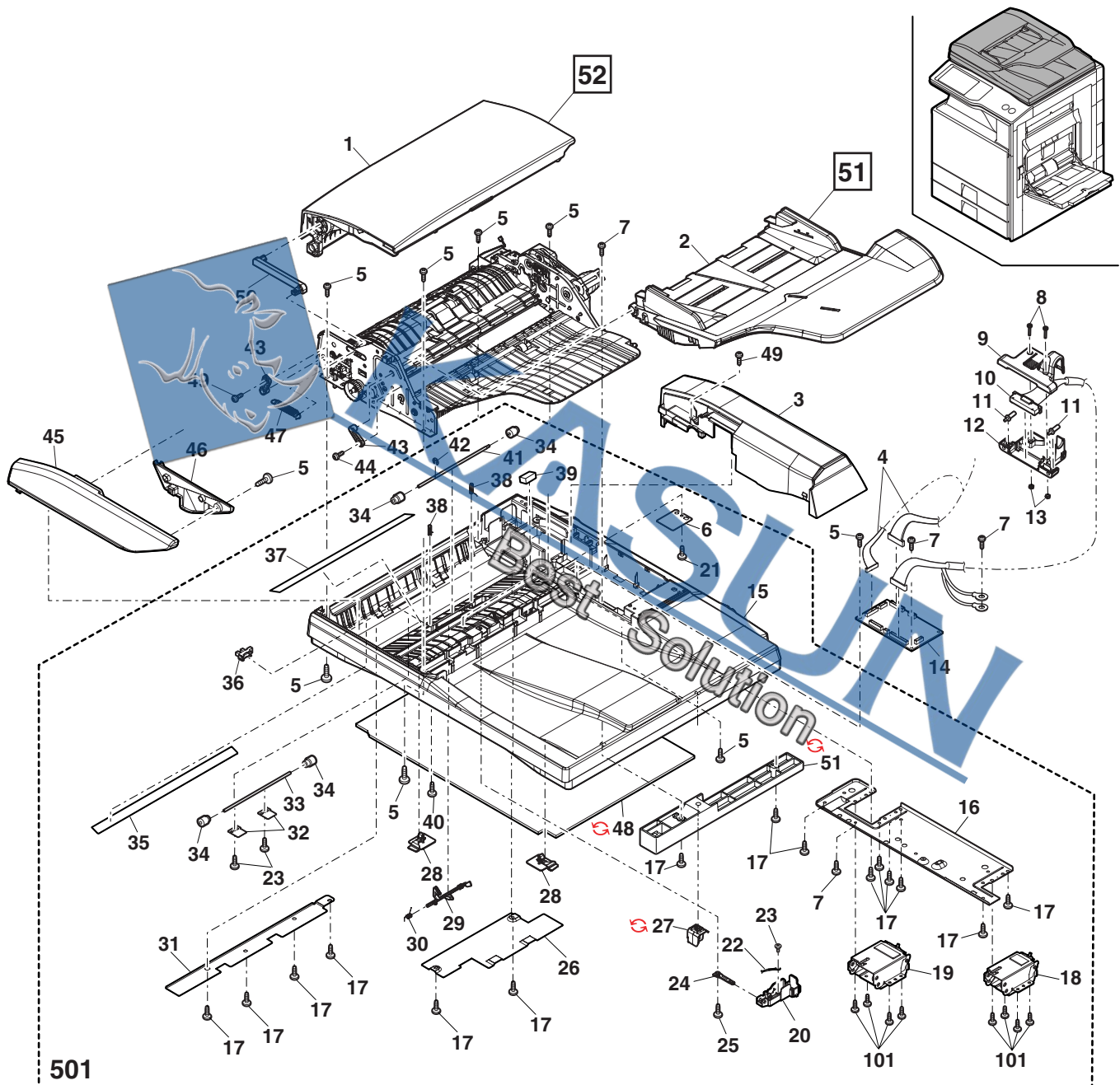

FCP11670

51 RSPF 原稿トレイ (RSPF Original tray)[MX-3600FN,MX-4100FN/N,MX-5000FN/N]

NO.	PARTS CODE	Inter-change	PRICE RANK		NEW MARK	PART RANK	DESCRIPTION	TR No.	Effective time
			Ex.	Ja.					
1	LPLTP6485FCAZ		AG	DS		C	RSPF regulation plate F RSPF 規制板 F		
2	LPLTP6485FCCZ	1	AG	DX	N	C	RSPF regulation plate F RSPF 規制板 F		11/02 R/C
3	LPLTP6486FCAZ		AG	DS		C	RSPF regulation plate R RSPF 規制板 R		
4	DHAI-4244FCPZ		AN	EQ		C	Document tray harness 原稿トレイハーネス		
5	TLABZ5062FCZZ		AP	EQ		D	Original size label (Japan only) 原稿サイズラベル		
6	TLABZ5063FCZZ		AP	EQ		D	Original size label (Except Japan,Taiwan) 原稿サイズラベル		
7	TLABZ5064FCZZ		AK	EB	N	D	Original size label (Taiwan) 原稿サイズラベル		
8	LSOU-0204FCZZ		AV	FG		C	RSPF original tray upper RSPF原稿トレイ上		
9	LSOU-0205FCZZ		AU	EZ		C	RSPF original tray lower RSPF原稿トレイ下		
10	XEBS740P10000		AA	DD		C	Screw(4×10) ビス		
11	NROLP0091GCAZ		AE	DS		C	FU PSV roller 1 FU-PSV ローラー 1		
12	NSFTZ2914FCZZ		AP	EQ		C	Follower roller shaft 従動ローラー軸		
13	XRESP30-06000		AA	DD		C	E ring(E3) E リング		
14	MSPRC3352FCZZ		AB	DJ		C	Follower pressure spring 従動加圧スプリング		
15	CPWBF1594FCE1		AR	EQ		E	SPF VR PWB LF SPF VR 基板 LF		
16	XEBS730P08000		AC	DD		C	Screw(3×8) ビス		
17	LPLTP0321QSZZ		AE	DS		C	Width detection fixing plate TLPD 幅検知取付板 TLPD		
18	NGERP0168QSZZ		AD	DJ		C	Width detection gear(36T) 幅検知ギア		
19	VHGP1S73P+-18		AF	DS		B	Photo sensor(GP1S73P) フォトセンサー		
20	XEPS730P08X00		AA	DD		C	Screw(3×8X) ビス		
21	NGERR0169QSZZ		AE	DS		C	Width detect rack gear 幅検知ラック TLP		
22	MSPRP0315QSZZ		AD	DJ		C	Regulation plate spring TLPD 規制板スプリング TLPD		
23	MLEVP0098QSZZ		AC	DJ		C	Original detect actuator 原稿検知アクチュエーター		

51 RSPF 原稿トレイ (RSPF Original tray)[MX-3600FN,MX-4100FN/N,MX-5000FN/N]

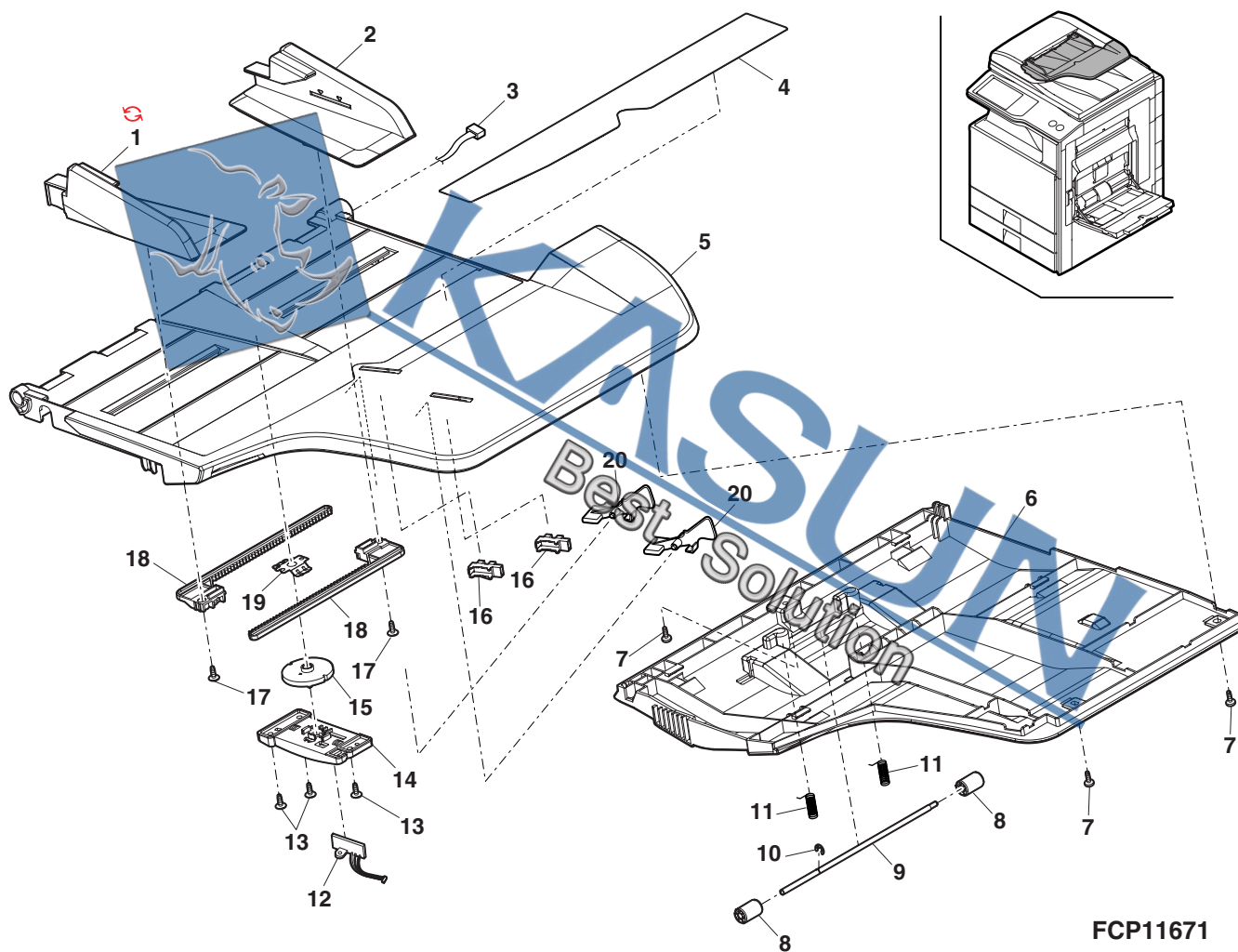

- 91 -

52 RSPF 給紙部 (RSPF Paper feeding section)[MX-3600FN,MX-4100FN/N,MX-5000FN/N]

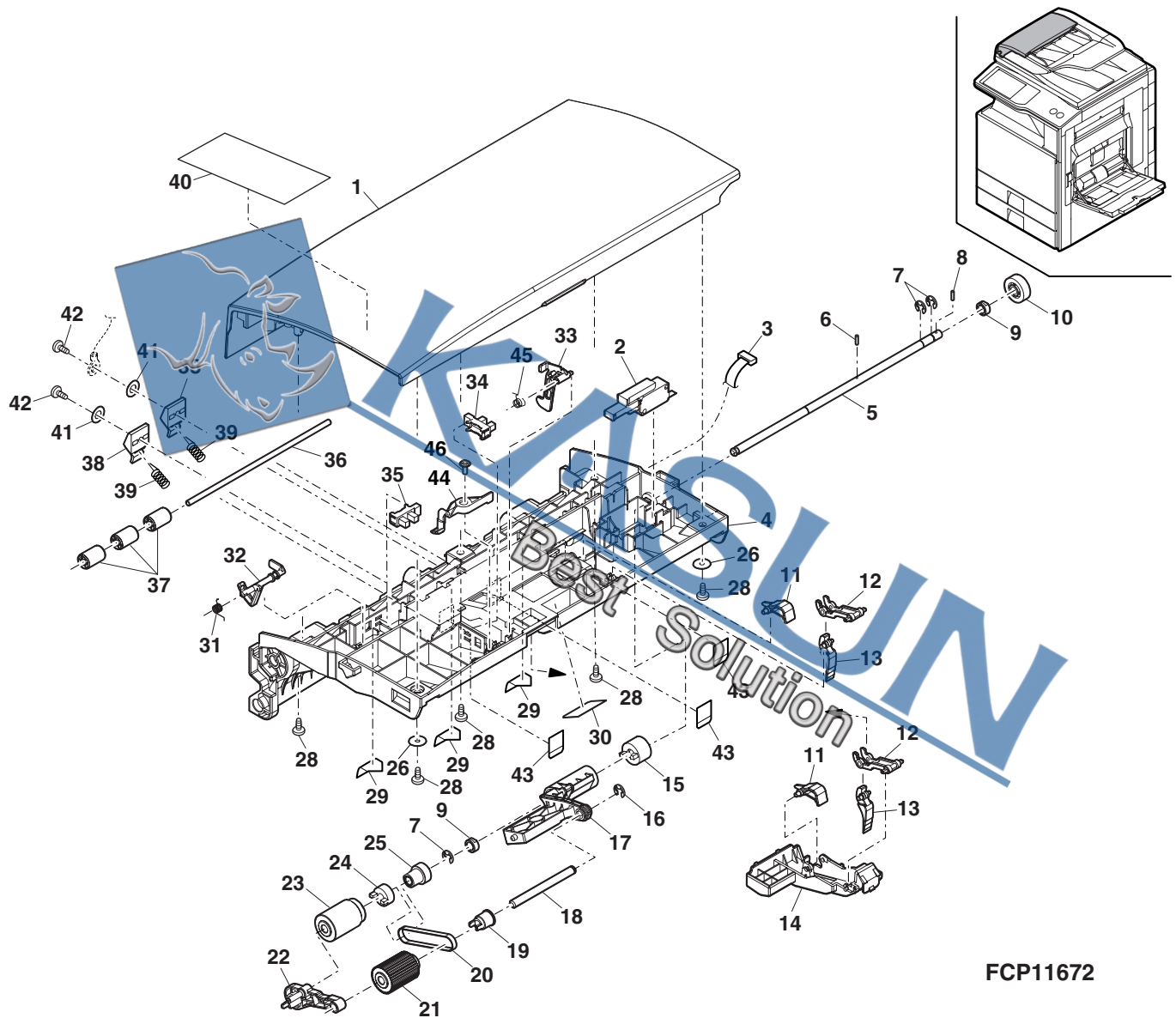

53 RSPF 分離部 (RSPF Separation section)[MX-3600FN,MX-4100FN/N,MX-5000FN/N]

NO.	PARTS CODE	PRICE RANK		NEW MARK	PART RANK	DESCRIPTION
		Ex.	Ja.			
1	PCOVP1850FCZZ	AD	DJ		D	Separation roller cover 分離ローラカバー
2	PSHEZ5462FCZ1	AD	DJ		C	RSPF front separate sheet RSPF 前抜きシート
3	XHBS740P08000	AA	DD		C	Screw(4x8) ビス
4	PCLR-0461FCZZ	AC	DJ		C	U-turn collar Uターンコル
5	PGiDM2136FCZZ	AL	EB		C	Separation transport guide 分離搬送ガイド
6	NSFTZ0009QSPZ	AL	EB		C	Transport follower shaft 搬送従動軸
7	NRÖLP1517FCZZ	AA	DJ		C	Delivery follower roller RSPF 排紙従動ローラ RSPF
8	PSHEZ5782FCZZ	AC	DJ		C	Rotation plate sheet N 回転板シート N
9	MSPRC3355FCZZ	AB	DJ		C	Roller spring 圧縮従動ローラスプリング
10	NRÖLR1555FCZZ	AG	DX		B	Separation roller 分離ローラ
11	PCLC-0338FCZZ	BE	GN		B	Torque limiter SPF トルクリミッター SPF
12	LPiNS0089FCZZ	AA	DD		C	Spring pin スプリングピン
13	XRESP50-06000	AA	DD		C	E ring(E5) Eリング
14	NSFTZ2912FCZZ	AX	FG		C	Separation shaft 分離軸
15	LHLDZ1670FCZZ	AC	DJ		C	Separation roller fulcrum holder 分離ローラ支点ホルダー
16	MSPRT3391FCZZ	AB	DJ		C	SPF pressure spring SPF 圧接スプリング
17	XEBS740P10000	AA	DD		C	Screw(4x10) ビス
18	LPLTM6557FCZZ	AH	DX		C	Separation PG reinforce plate 分離 PG 補強板
21	PGiDM2135FCZZ	AN	EG		C	Middle guide 中間ガイド
23	NBRGP0668FCZZ	AE	DJ		C	Stopper bearing ストッパー軸受
24	XRESP40-06000	AA	DD		C	E ring(E4) Eリング
26	XEBS730P08000	AC	DD		C	Screw(3x8) ビス
27	MSPRD3613FCZZ	AC	DJ		C	Separate shaft earth spring 分離軸アーススプリング
(Unit)						
901	CGiDM2136LS51	BF	GN		E	Separation roller guide unit 分離ローラガイドユニット

53 RSPF 分離部 (RSPF Separation section)[MX-3600FN,MX-4100FN/N,MX-5000FN/N]

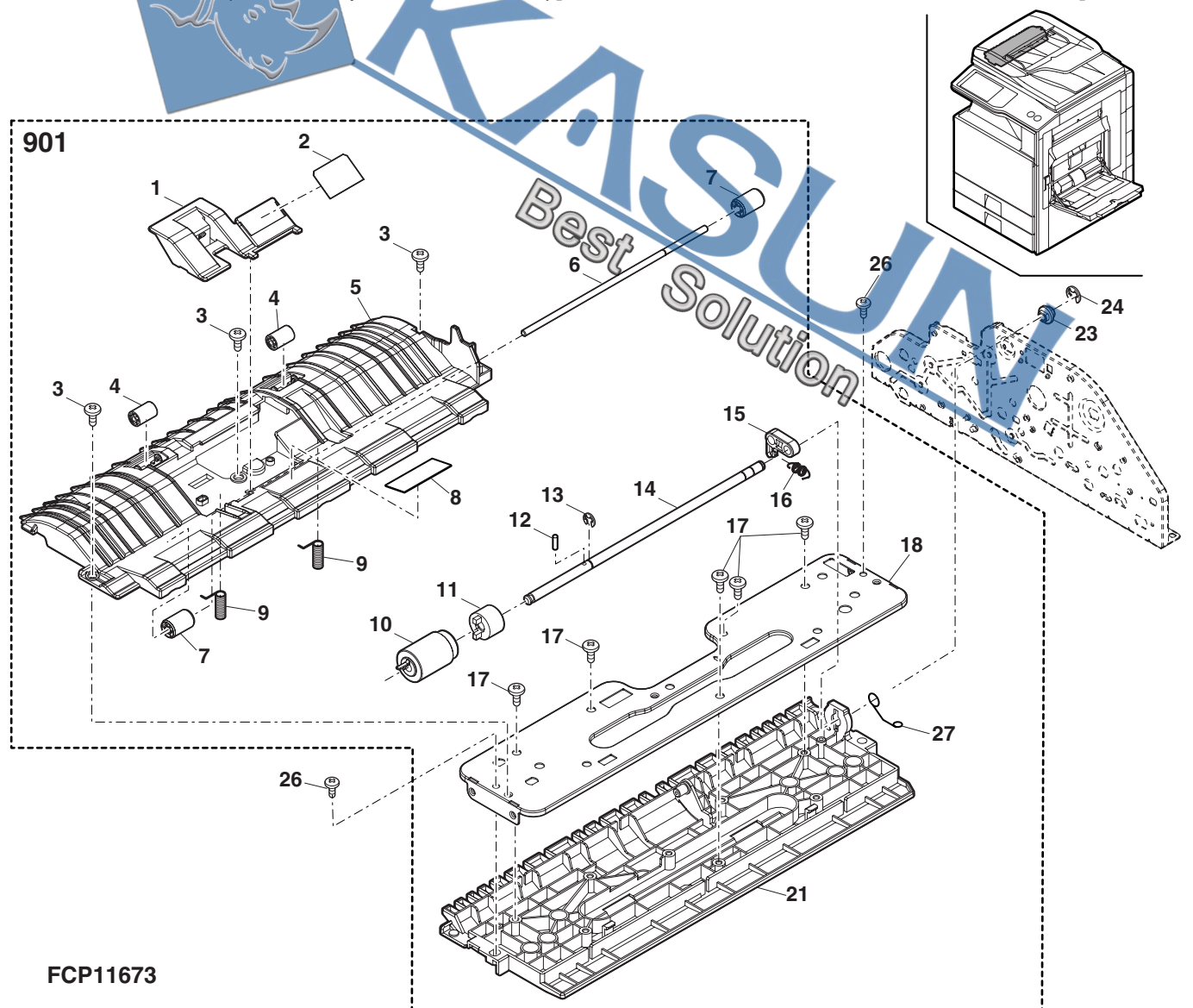

54 RSPF 搬送部 1(RSPF Transport section 1)[MX-3600FN,MX-4100FN/N,MX-5000FN/N]

NO.	PARTS CODE	Inter-change	PRICE RANK		NEW MARK	PART RANK	DESCRIPTION	TR No.	Effective time
			Ex.	Ja.					
1	NBRGM0501FCZZ		AB	DJ		C	Metal bearing		
2	MSPRC3357FCZZ		AA	DJ		C	Brake spring		
3	XWHS760-08115		AA	DD		C	Washer		
4	PRNGP0090FCZ1		AB	DJ		C	Resin ring(E5)		
5	PCLC-0027QSZZ		AP	EQ		B	Reversal clutch T		
5	PCLC-0027QSZ1	3	AP	EQ	N	B	Reversal clutch T	ARE996	10/05 mid
6	XRESP40-06000		AA	DD		C	E ring(E4)		
7	NGERH1681FCZZ		AC	DJ		C	Gear(36T)		
8	XRESP30-06000		AA	DD		C	E ring(E3)		
9	NGERH1682FCZZ		AT	EZ		C	One way gear(32T)		
10	XRESP50-06000		AA	DD		C	E ring(E5)		
11	NPLYZ0454FCZZ		AC	DJ		C	Gear pulley(25/24)		
12	NBLTH0444FCZZ		AS	EQ		B	Belt(200)		
13	PSHEZ5377FCZ1		AA	DJ		C	Pulley sheet(25)		
15	XPSSP20-10000		AA	DD		C	Spring pin(φ2-10)		
17	NPLYZ0453FCZZ		AC	DJ		C	Drive pulley(24P)		
19	NROLR1545FCZ1		BD	GJ		B	Delivery roller		
20	NROLR1552FCZZ		AX	FG		B	Reading front roller		
21	NROLR1758FCZZ		BN	LE		B	PS roller		
22	CFRM-1167FC01		AL	EB		D	Frame F		
23	CFRM-1183FC02		AR	EQ		D	Frame R		
24	LX-WZ5002BCZZ		AA	DD		C	Washer		
25	MSPRC0385QSZZ		AD	DJ		C	Stopper drive spring		
26	LX-WZ0476FCZZ		AC	DD		C	Poly slider		

54 RSPF 搬送部 1(RSPF Transport section 1)[MX-3600FN,MX-4100FN/N,MX-5000FN/N]

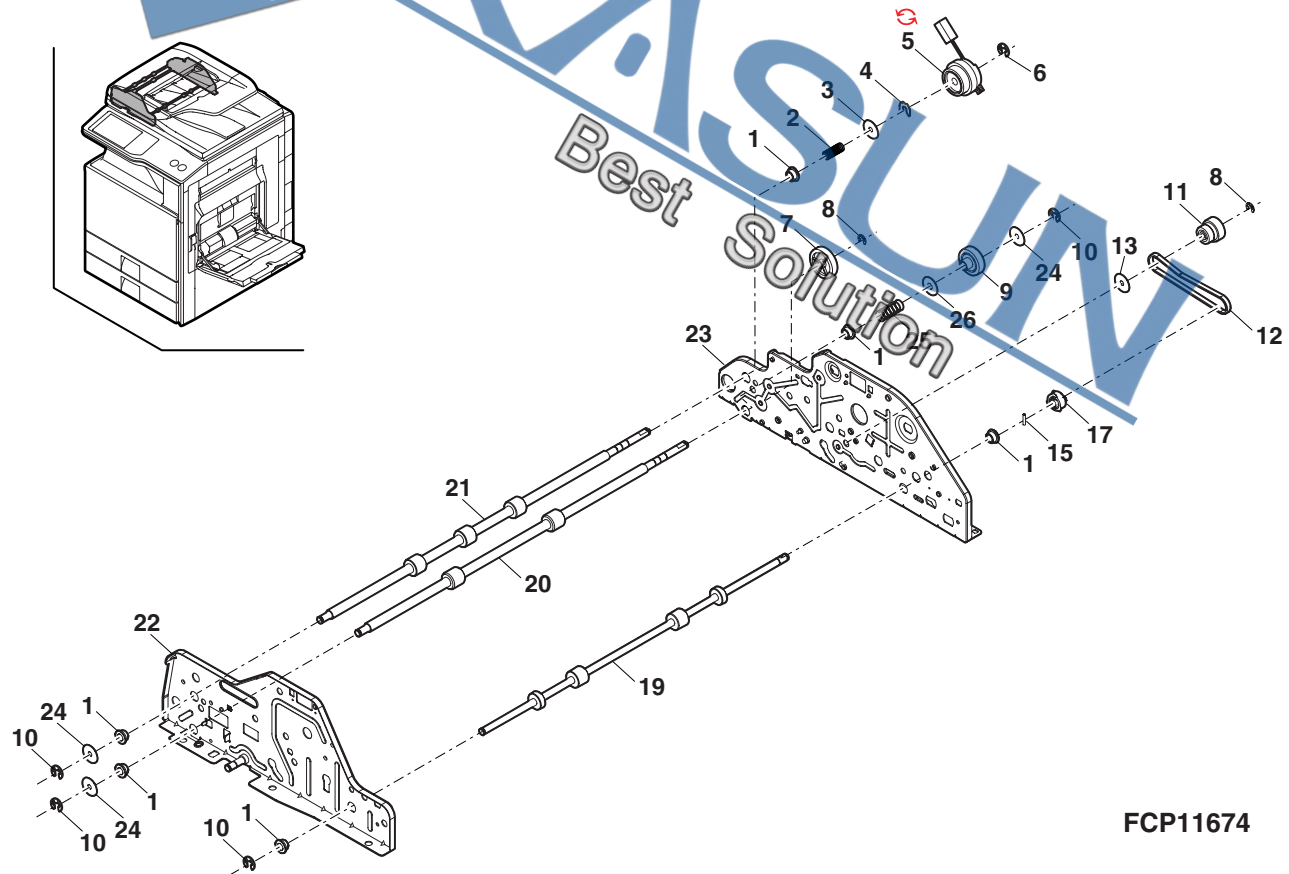

FCP11674

55 RSPF 搬送部 2(RSPF Transport section 2)[MX-3600FN,MX-4100FN/N,MX-5000FN/N]

NO.	PARTS CODE	PRICE RANK		NEW MARK	PART RANK	DESCRIPTION
		Ex.	Ja.			
1	NROLR1535FCZZ	AT	EZ		B	SWB transport roller SWB 搬送ローラー
2	XEBS740P10000	AA	DD		C	Screw(4×10) ビス
3	PGIDM2130FCZZ	AV	FG		C	Transport guide 搬送ガイド
4	CFRM-1183FC02	AR	EQ		D	Frame R フレーム R
6	NGERH1680FCZZ	AC	DJ		C	Gear(20T) ギヤ
7	XRESP30-06000	AA	DD		C	E ring(E3) E リング
8	XHBS740P08000	AA	DD		C	Screw(4×8) ビス
10	XRESP50-06000	AA	DD		C	E ring(E5) E リング
12	NGERH1646FCZZ	AC	DJ		C	Gear(25T) ギヤ
13	NBRGP0041GCZZ	AD	DJ		C	Bearing 軸受
14	PRNGP0090FCZZ	AB	DJ		C	Resin ring(E5) 樹脂リング
15	NGERH1620FCZZ	AC	DJ		C	Gear(32T) ギヤ
16	XPSSP20-10000	AA	DD		C	Spring pin(φ2-10) スプリングピン
17	NBRGM0501FCZZ	AB	DJ		C	Metal bearing メタル軸受
18	PGIDM2150FCZZ	AE	DJ		C	Reversal rear guide 反転後ガイド
19	MSPRD3380FCZZ	AB	DJ		C	Gate spring ゲートスプリング
20	MLEVP0963FCZZ	AC	DJ		C	Reversal gate link lever 1 反転ゲートリンクレバー 1
21	CSOU-0206DS52	BH	GX		E	Middle tray unit 中間トレイユニット
22	PGIDM2152FCZZ	AL	EB		C	Reversal guide 反転ガイド
23	PSHEZ5375FCZZ	AD	DJ		C	Reading rear PG sheet 読取後 PG シート
24	PGIDM2134FCZZ	AN	EG		C	Delivery upper guide 排紙上ガイド
25	MLEVP0974FCZZ	AD	DJ		C	Reversal rear actuator 反転後アクチュエーター
26	MSPRD3377FCZZ	AB	DJ		C	Reversal rear spring 反転後スプリング
27	MSPRC3353FCZZ	AB	DJ		C	Reading plate spring 読取板圧接スプリング
28	VHPGP1A73A+-18	AF	DS		B	Photo sensor(GP1S73A) フォトセンサー
29	LPLTM6556FCZZ	AC	DJ		C	Paper feeding sensor fixing plate 給紙センサー取付板
31	NBRGM0501FCZZ	AB	DJ		C	Metal bearing メタル軸受
32	CFRM-1167FC01	AL	EB		D	Frame F フレーム F
34	DHA1-4243FCPZ	AP	EQ		C	Transfer harness 搬送ハーネス
35	MSPRD3376FCZZ	AB	DJ		C	Reading front spring 読取前スプリング
36	MLEVP0931FCZZ	AC	DJ		C	Reading front actuator 読取前アクチュエーター
37	MLEVP0930FCZZ	AC	DJ		C	Paper exit actuator 出紙アクチュエーター
38	MSPRD3375FCZZ	AB	DJ		C	Paper exit return spring 出紙復帰スプリング
39	XRESP50-06000	AA	DD		C	E ring(E5) E リング
40	PMLT-1653FCZZ	AA	DJ		C	Gate stopper cushion N ゲートストッパーモルト N
41	PCOVP2018FCZZ	AC	DJ		C	PS shaft cover F PS 軸カバー F
42	PCOVP2019FCZZ	AC	DJ		C	PS shaft cover R PS 軸カバー R
43	PSHEP5461FCZZ	AA	DJ		C	PS guide sheet PS ガイドミラー

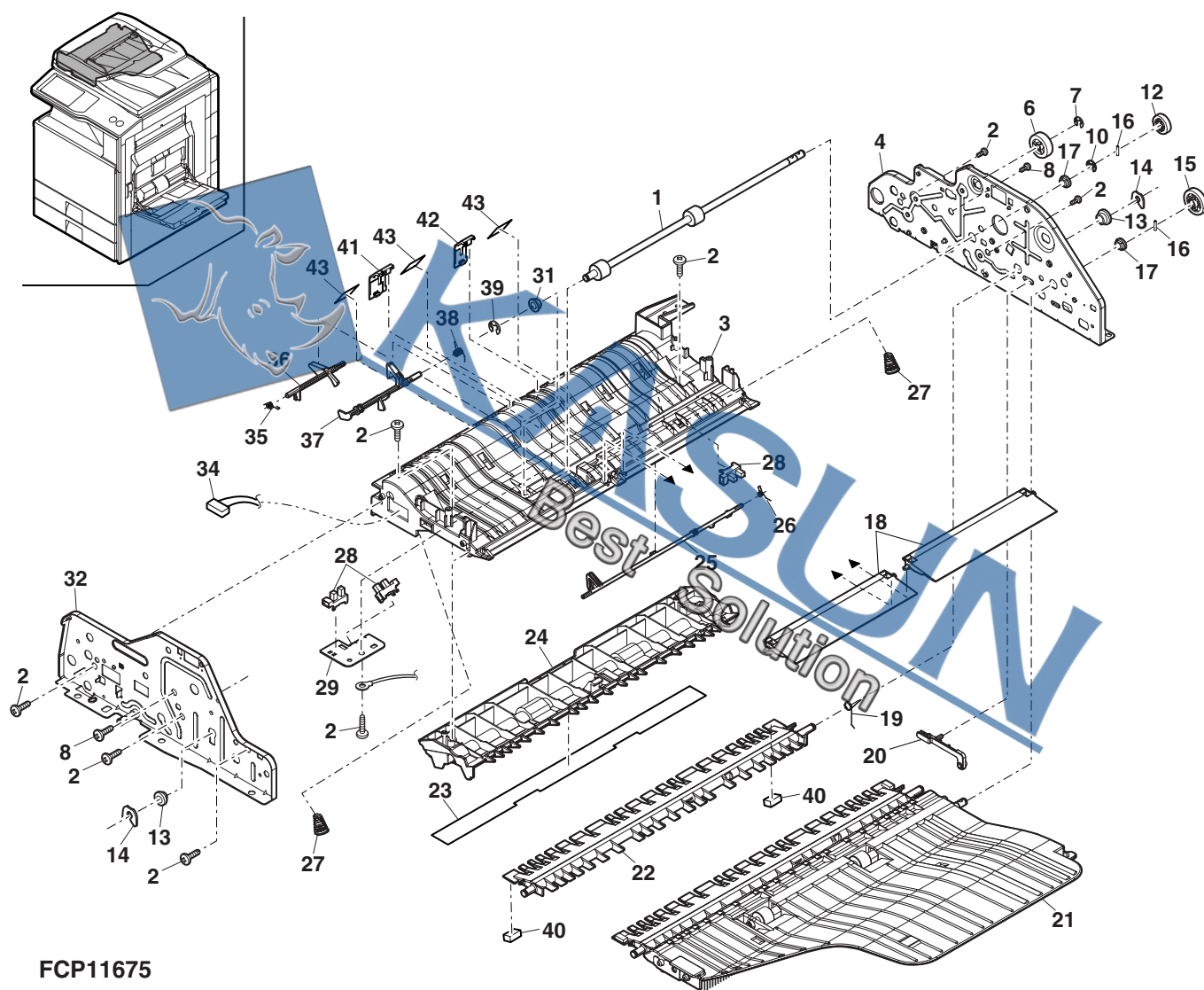

FCP11675

56 RSPF 搬送部 3(RSPF Transport section 3)[MX-3600FN,MX-4100FN/N,MX-5000FN/N]

NO.	PARTS CODE	Inter-change	PRICE RANK		NEW MARK	PART RANK	DESCRIPTION	TR No.	Effective time
			Ex.	Ja.					
3	Ⓢ LPLTM7627FCZZ	-	AH	DX		C	Reading plate [Missing parts code] 読取板		1st lot
4	MSPRC3453FCZZ		AB	DJ		C	Reading plate rotation spring 読取板回転スプリング		
5	LHLDZ1649FCZZ		AD	DJ		C	Reading plate holder R 読取板ホルダー R		
8	XRESP50-06000		AA	DD		C	E ring(E5) E リング		
9	PCLR-0520FCZZ		AB	DJ		C	Tension collar テンションコル		
10	LX-BZ0833FCPZ		AC	DD		C	Screw 回転板用段ビス		
11	LHLDZ1641FCZ1		AC	DJ		C	Tension holder A テンションホルダー A		
12	MSPRT3392FCZZ		AB	DJ		C	Tension spring テンションスプリング		
13	CFRM-1183FC02		AR	EQ		D	Frame R フレーム R		
14	XRESP30-06000		AA	DD		C	E ring(E3) E リング		
15	NPLYZ0434FCZZ		AC	DJ		C	Gear pulley(32/25) ギヤプーリー		
16	NGERH1646FCZZ		AC	DJ		C	Gear(25T) ギヤ		
17	XPSSP20-10000		AA	DD		C	Spring pin(φ2-10) スプリングピン		
18	NPLYZ0456FCZZ		AT	EZ		C	JAM release pulley JAM 解除プーリー		
19	NBLTH0435FCZZ		AS	EQ		B	Belt(188) ベルト		
21	NBRGM0096FCZ1		AC	DJ		C	Bearing 軸受		
22	PSHEZ5394FCZ2		AA	DJ		C	Pulley sheet(25R) プーリーマイラー		
23	XHBS730P08000		AB	DD		C	Screw(3×8) ビス		
24	LPLTM6492FCZZ		AC	DJ		C	Solenoid adjustment plate ソレノイド調整板		
25	RPLU-0366FCZZ		AQ	EQ		B	Gate solenoid ゲートソレノイド		
26	XBBS730P04000		AA	DD		C	Screw(3×4) ビス		
29	NBRGM0501FCZZ		AB	DJ		C	Metal bearing メタル軸受		
30	XWHS730-05080		AA	DD		C	Washer(φ3-8t0.5) ワッシャー		
32	LHLDZ1651FCZZ		AC	DJ		C	Stopper holder ストップホルダー		
34	MSPRC3356FCZZ		AA	DJ		C	Lock spring ロックスプリング		
35	PTME-0030QSZZ		AC	DJ		C	Open/close lock pawl TLP 開閉ロック爪 TLP		
36	PSHEP5940FCZZ		AE	DS		C	White sheet 白マイラー		
37	NROLR1759FCZZ		BN	LE		B	Reading rear roller 読取後ローラー		
38	Ⓢ NROLR1759FCZ1		AT	EZ	N	B	Reading rear roller 読取後ローラー	10/10 R/C	
38	CFRM-1167FC01		AL	EB		D	Frame F フレーム F		
40	NBLTH0441FCZZ		AD	DJ		B	Belt(116) ベルト		
41	NPLYZ0029QSZZ		AD	DJ		C	Delivery drive pulley(34T) 排紙駆動プーリー		
42	JKNBZ0149FCZZ		AC	DJ		C	JAM release knob P JAM 解除ノブ P		
43	PRNGP0090FCZ1		AB	DJ		C	Resin ring(E5) 樹脂リング		
44	MLEVP0972FCZZ		AB	DJ		C	Book sensor actuator ブックセンサーアクチュエーター		
45	MSPRC0153QSZZ		AB	DJ		C	Book sensor spring ブックセンサースプリング		
46	VHPGP1S73P+-18		AF	DS		B	Photo Sensor(GP1S73P) フォトセンサー		
47	XHBS740P08000		AA	DD		C	Screw(4×8) ビス		
48	LPLTP0131QSZZ		AD	DJ		C	Book sensor fixing plate ブックセンサー取付板		
49	LHLDZ1648FCZZ		AD	DJ		C	Reading plate holder F 読取板ホルダー F		
50	DHA1-3837FCZZ		AC	DJ		C	Reading plate earth harness 読取板アースハーネス		
51	LHLDW1491FCZZ		AG	DS		C	Wire holder(MWSEB-2-01A) F/W ワイヤーストドル		
52	XHBS730P06000		AC	DD		C	Screw(3×6) ビス		
53	LHLDZ1949FCZZ		AB	DJ		C	Reading plate fulcrum F 読取板支点 F		
54	LHLDZ1950FCZZ		AB	DJ		C	Reading plate fulcrum R 読取板支点 R		
501	CPLTM7627DS51		BF	GN		E	Reading plate unit 読取板ユニット		

56 RSPF 搬送部 3(RSPF Transport section 3)[MX-3600FN,MX-4100FN/N,MX-5000FN/N]

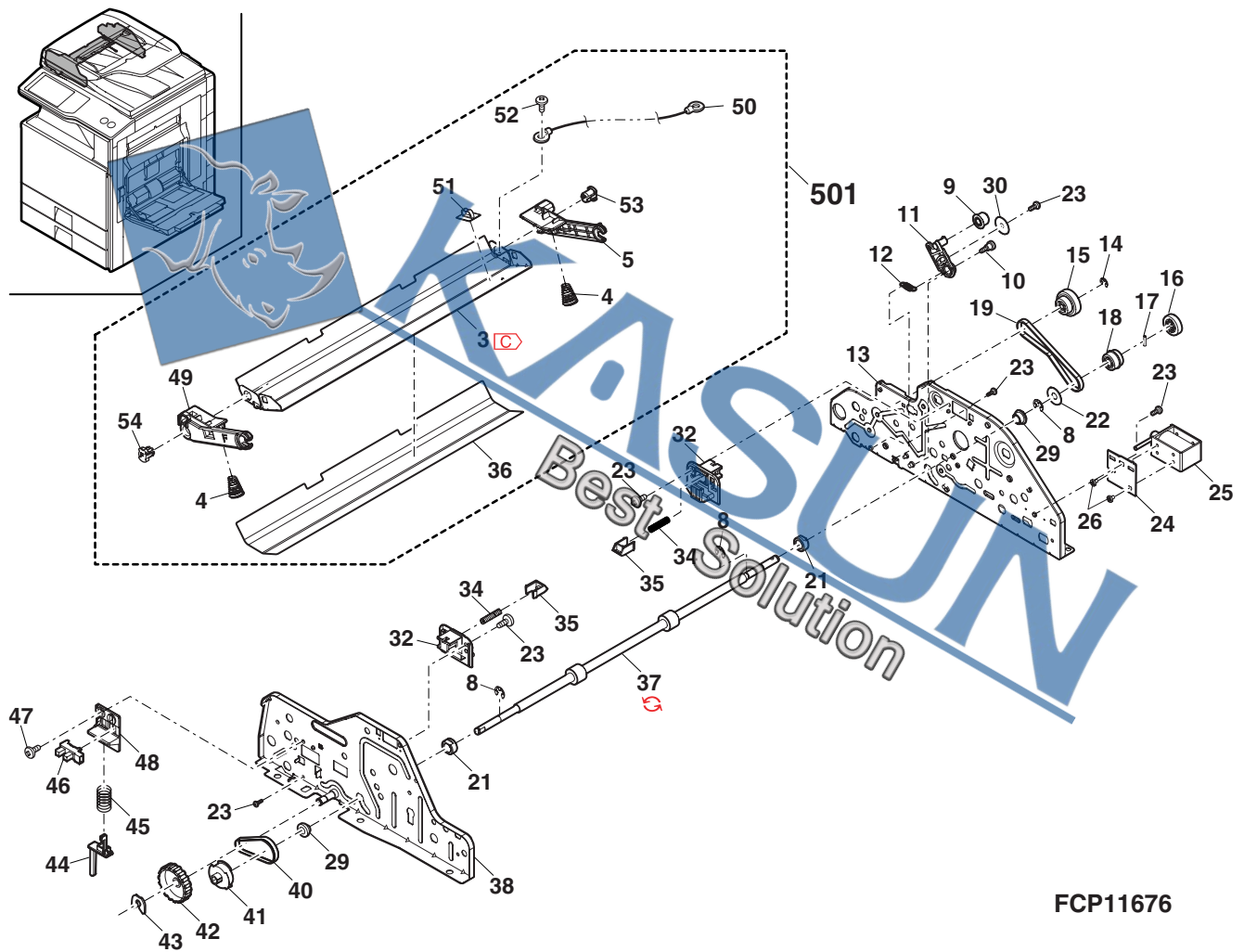

FCP11676

57 RSPF 中間トレイ (RSPF Middle tray)[MX-3600FN,MX-4100FN/N,MX-5000FN/N]

NO.	PARTS CODE	PRICE RANK		NEW MARK	PART RANK	DESCRIPTION
		Ex.	Ja.			
1	LSOU-0206FCZZ	AR	EQ		C	RSPF middle tray RSPF 中間トレイ
2	MSPRC3358FCZZ	AA	DJ		C	RSPF delivery follower spring RSPF 排紙従動スプリング
3	NROLP1517FCZZ	AA	DJ		C	Delivery follower roller RSPF 排紙従動ローラー RSPF
4	NSFTZ0009QSPZ	AL	EB		C	Transport follower shaft 搬送従動軸
5	NROLR1590FCZZ	AT	EZ		C	SWB roller SWB ローラー
6	NBRGM0501FCZZ	AB	DJ		C	Metal bearing メタル軸受
7	XRESP50-06000	AA	DD		C	E ring(E5) E リング
8	PBRSS0249FCZZ	AP	EQ		B	Removal of electricity brush 除電ブラシ
9	PGIDH2153FCZZ	AG	DX		C	Middle tray guide 中間トレイガイド
10	XEBS740P10000	AA	DD		C	Screw(4×10) ビス
11	PSHEZ5449FCZZ	AC	DJ		C	Delivery sheet RSPF(38) 排紙シート RSPF

57 RSPF 中間トレイ (RSPF Middle tray)[MX-3600FN,MX-4100FN/N,MX-5000FN/N]

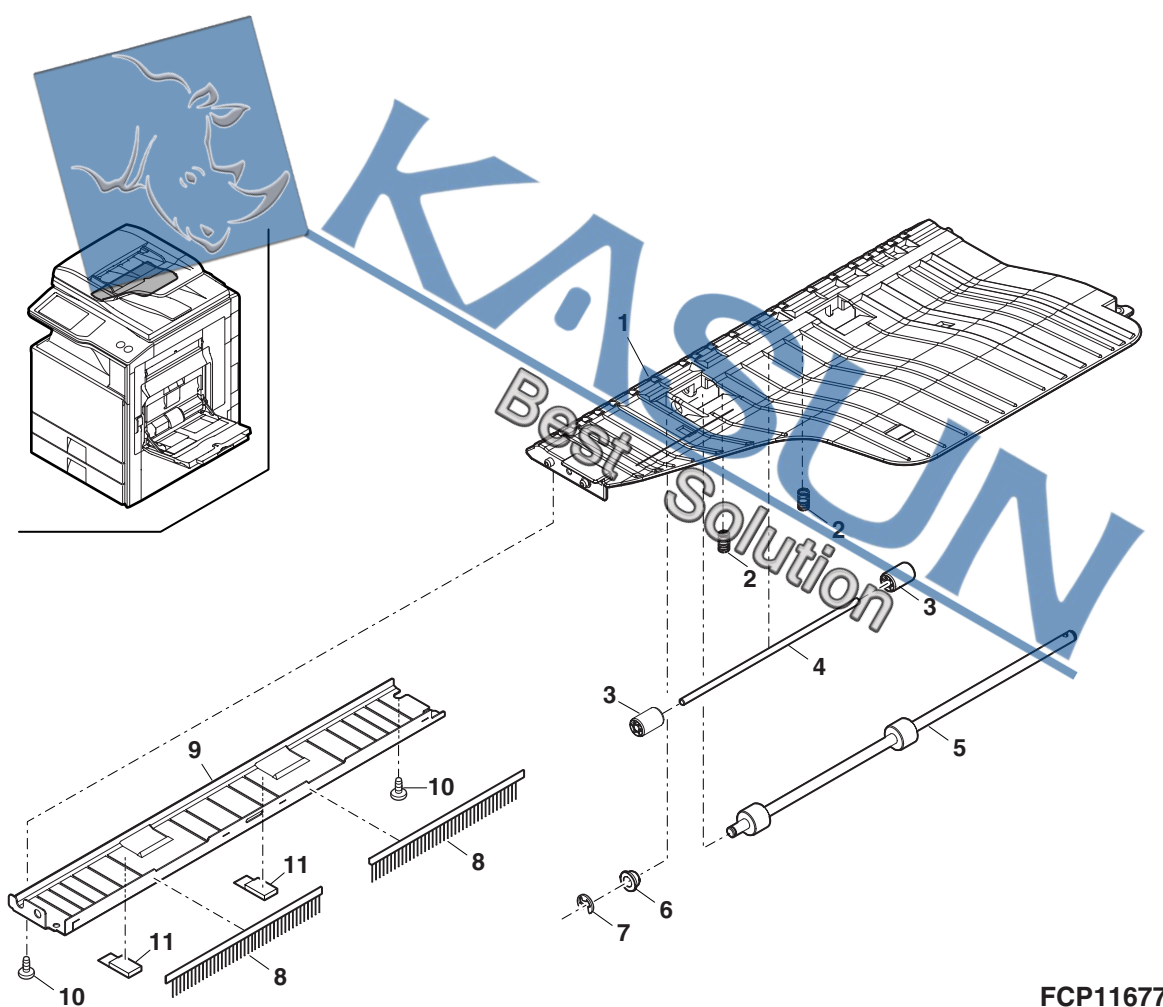

58 RSPF 駆動ユニット (RSPF Drive unit)[MX-3600FN,MX-4100FN/N,MX-5000FN/N]

NO.	PARTS CODE	Inter-change	PRICE RANK		NEW MARK	PART RANK	DESCRIPTION	TR No.	Effective time
			Ex.	Ja.					
1	NPLYZ0435FCZZ		AC	DJ		C	Pulley(38P)		
3	RMOTS0986FCPZ		BD	GN		B	SPF transport motor		
5	RMOTS0935FCPZ		BF	GN		B	Paper feeding reversal motor		
6	XRESP40-06000		AA	DD		C	E ring(E4)		
7	PCLC-0371FCZZ		AP	EQ		B	SPF paper feeding clutch		
8	NPLYZ0507FCZZ		AC	DJ		C	Coupling pulley(39)		
9	NBLTH0443FCZZ		AE	DJ		B	Belt(250)		
10	NSFTZ3326FCZZ		AG	DX		C	Paper feeding drive shaft		
11	XPSSP20-10000		AA	DD		C	Spring pin(φ2-10)		
12	NBRGM0096FCZ1		AC	DJ		C	Bearing		
13	XHBS740P06000		AA	DD		C	Screw(4×6)		
14	CPLTM7628FC01		AM	EG		C	Drive motor fixing plate assy		
15	NGERH1619FCZZ		AC	DJ		C	Paper feeding drive gear(41T)		
16	NBLTH0437FCZZ		AS	EQ		B	Belt(204)		
17	NPLYZ0446FCZZ		AC	DJ		C	Gear pulley(48/26)		
20	PRNGP0090FCZ1		AB	DJ		C	Resin ring(E5)		
21	XRESP50-06000		AA	DD		C	E ring(E5)		
22	NBLTH0436FCZZ		AD	DJ		B	Belt(176DSPF)		
23	XHBS730P08000		AB	DD		C	Screw(3×8)		
24	PCLR-0520FCZZ		AB	DJ		C	Tension collar		
25	XHBS730P08000		AB	DD		C	Screw(3×8)		
26	LX-BZ0833FCPZ		AC	DD		C	Screw		
27	LHLDZ1641FCZ1		AC	DJ		C	Tension holder A		
28	MSPRT3392FCZZ		AB	DJ		C	Tension spring		
29	XHBS730P08000		AB	DD		C	Screw(3×8)		
30	NGERH1621FCZZ		AC	DJ		C	Gear(23T)		
31	XWHS730-05080		AA	DD		C	Washer(φ3-8t0.5)		
32	NSFTZ2217FCZZ		AM	EG		C	Paper feeding follower shaft		
33	NBRGM0096FCZ1		AC	DJ		C	Bearing		
34	MSPRT3570FCZ1		AC	DJ		C	Paper feeding tension spring		
(Unit)									
901	DUNT-8076DSZZ		BZ	TF		E	Drive fixing plate unit		

58 RSPF 駆動ユニット (RSPF Drive unit)[MX-3600FN,MX-4100FN/N,MX-5000FN/N]

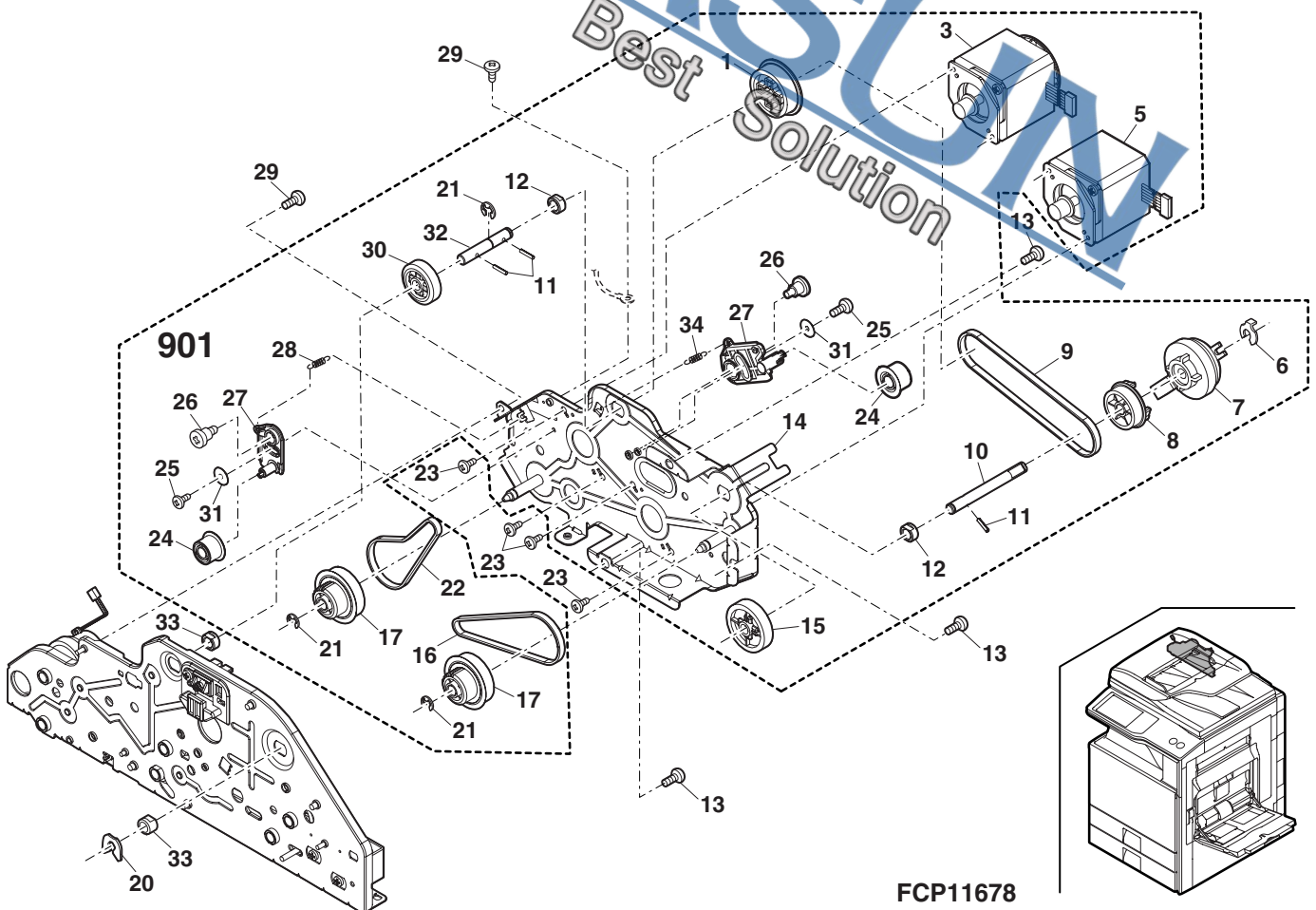

59 DSPF 外装部 (DSPF Exteriors)[MX-4101FN/N,MX-5001FN/N]

NO.	PARTS CODE	Inter-change	PRICE RANK		NEW MARK	PART RANK	DESCRIPTION	TR No.	Effective time
			Ex.	Ja.					
1	TLABH5075FCZZ		AF	DS		D	Original read label (Japan) 原稿読取部ラベル		
	TLABH5076FCZZ		AL	EB		D	Original read label (Except Japan) 原稿読取部ラベル		
2	XHBS740P08000		AA	DD		C	Screw(3×8) ビス		
3	PCOVP1897FCZZ		AQ	EQ		D	Paper feed cover 給紙カバー		
4	XHBS730P06000		AC	DD		C	Screw(3×6) ビス		
5	GCAB-1126FCZZ		AZ	FQ		D	Rear cabinet upper 後キャビ上		
6	XJBS740P12000		AB	DD		C	Screw(3×12) ビス		
7	PCOVP1894FCZZ		AF	DS		D	Rom cover 皿カバー		
8	LX-NZ0088FCZZ		AC	DD		C	Speed nut スピードナット		
9	GCAB-1129FCZZ		AF	DS		D	Left rear lower cabinet 左後下キャビ		
10	LSOU-0207FCZ1		AY	FG		D	Delivery tray 排紙トレイ		
11	LSOU-0208FCZZ		AK	DX		D	Delivery extension tray 排紙延長トレイ		
12	GCAB-1128FCZZ		AT	EZ		D	Right bottom cabinet 右下キャビ		
13	XEBS740P10000		AA	DD		C	Screw(4×10) ビス		
14	MSPRC3472FCZZ		AC	DJ		C	OC pressure spring OC 加圧スプリング		
15	LPLTP6631FCZZ		AC	DJ		C	OC pressure plate OC 加圧板		
16	PSHEZ5165FCZZ		AK	DX		C	OC mat sheet OC マットシート		
17	PSHEZ5432FCZ5		AX	FG		C	OC mat OC マット		
17	PSHEZ5432FCZ6	1	AX	FG	N	C	OC mat OC マット		10/01
18	LSTPP0011QSZZ		AC	DJ		C	Resin ring(E3) 樹脂リング		
19	MLEVP0992FCZZ		AD	DJ		C	Release link lever 圧解リンクレバー		
20	LX-BZ0901FCPZ		AC	DD		C	Drawer screw ドrawerビス		
21	MSPRT3488FCZZ		AC	DJ		C	Release lever spring 圧解レバースプリング		
22	LHLDZ1691FCZZ		AC	DJ		C	Release shaft holder 圧解軸ホルダー		
23	GCAB-1124FCZZ		AX	FG		D	Front cabinet フロントキャビ		
24	TLABH5078FCZZ		AC	DJ		D	Lower door open/close label L 下ドア開閉ラベルL		
25	TLABH5079FCZZ		AC	DJ		D	Lower door open/close label R 下ドア開閉ラベルR		
26	CCLEZ0020CS01		AK	EB		D	Glass cleaner ガラスクリーナー		
26	CCLEZ0020RSF1	1	AK	DX	N	D	Glass cleaner [Productivity improvement] ガラスクリーナー		11/02 R/C
	(Unit)								
901	DUNT-7523DS81		DE	**	N	E	DSPF unit (except Europe,South Africa) DSPF ユニット		
	DUNT-7523DS25		DE	**	N	E	DSPF unit (Europe) DSPF ユニット		

59 DSPF 外装部 (DSPF Exteriors)[MX-4101FN/N,MX-5001FN/N]

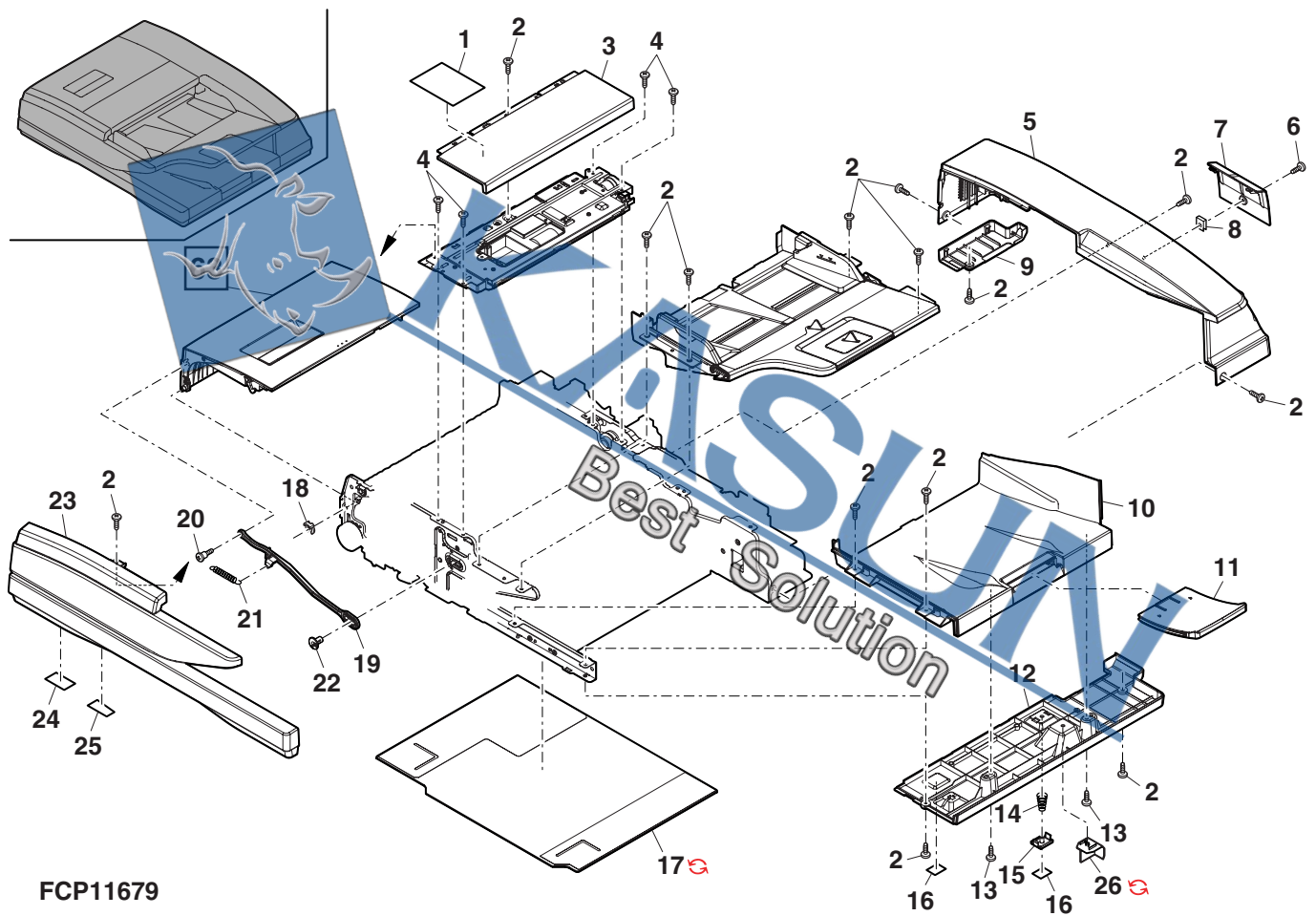

60 DSPF 原稿トレイ部 (DSPF Original tray)[MX-4101FN/N,MX-5001FN/N]

NO.	PARTS CODE	Inter-change	PRICE RANK		NEW MARK	PART RANK	DESCRIPTION	TR No.	Effective time
			Ex.	Ja.					
1	PGIDM2173FCAZ		AG	DX	N	C	Guide R		
2	LSOU-0211FCZZ		AT	EZ		D	PF rotation tray		
3	PSHEZ3138FCZZ		AC	DD		C	Paper feed base sheet		
4	PGIDM2172FCAZ		AG	DX	N	C	Guide F		
5	NGERR1386FCZZ		AE	DJ		C	Width detect rack		
6	XEPS730P06X00		AA	DD		C	Screw(3×6X)		
7	LPLTM6756FCZZ		AD	DJ		C	Rack fixing plate		
8	NGERP1385FCZZ		AF	DS		C	Width detect pinion gear		
9	LX-WZ0094FCZZ		AA	DD		C	Poly slider		
10	LPLTP5743FCZZ		AF	DS		C	Width detect fixing plate		
11	PSHEP5210FCZZ		AB	DJ		C	Lift up sheet		
12	CPWBF1594FCE2		AS	EQ		E	SPF VR PWB		
13	XEBS730P08000		AC	DD		C	Screw(3×8)		
14	XEBS740P10000		AA	DD		C	Screw(4×10)		
15	TLABZ5133FCZZ		AH	DX		D	Original size label	(Japan)	原稿サイズラベル
	TLABZ5134FCZZ		AH	DX		D	Original size label	(except Japan)	原稿サイズラベル
16	LSOU-0212FCZZ		AF	DS		D	Paper feed tray S		
17	NSFTZ2988FCZZ		AD	DJ		C	Rotation tray shaft		
18	LSOU-0209FCZZ		AX	FG		D	Paper feed tray upper		
19	DHAI-3805FCZ1		AH	DX		C	DSPF tray harness		
20	XEBS740P25000		AC	DD		C	Screw(4×25)		
21	MLEVP0794FCZZ		AC	DJ		C	Length detect actuator		
22	LSOU-0213FCZZ		AQ	EQ		C	Paper feed tray lower		
23	VHPGP1S73P+-18		AF	DS		B	Photo sensor(GP1S73P)		
	VHPSG2481+-18		AE	DS		B	Photo sensor		10/03
	VHPGP1S73P+-18		AF	DS		B	Photo sensor	[Improve reliability]	10/07
(Unit)									
901	CSOU-0221S5S		AG	GT	N	E	DSPF Original tray unit		

60 DSPF 原稿トレイ部 (DSPF Original tray)[MX-4101FN/N,MX-5001FN/N]

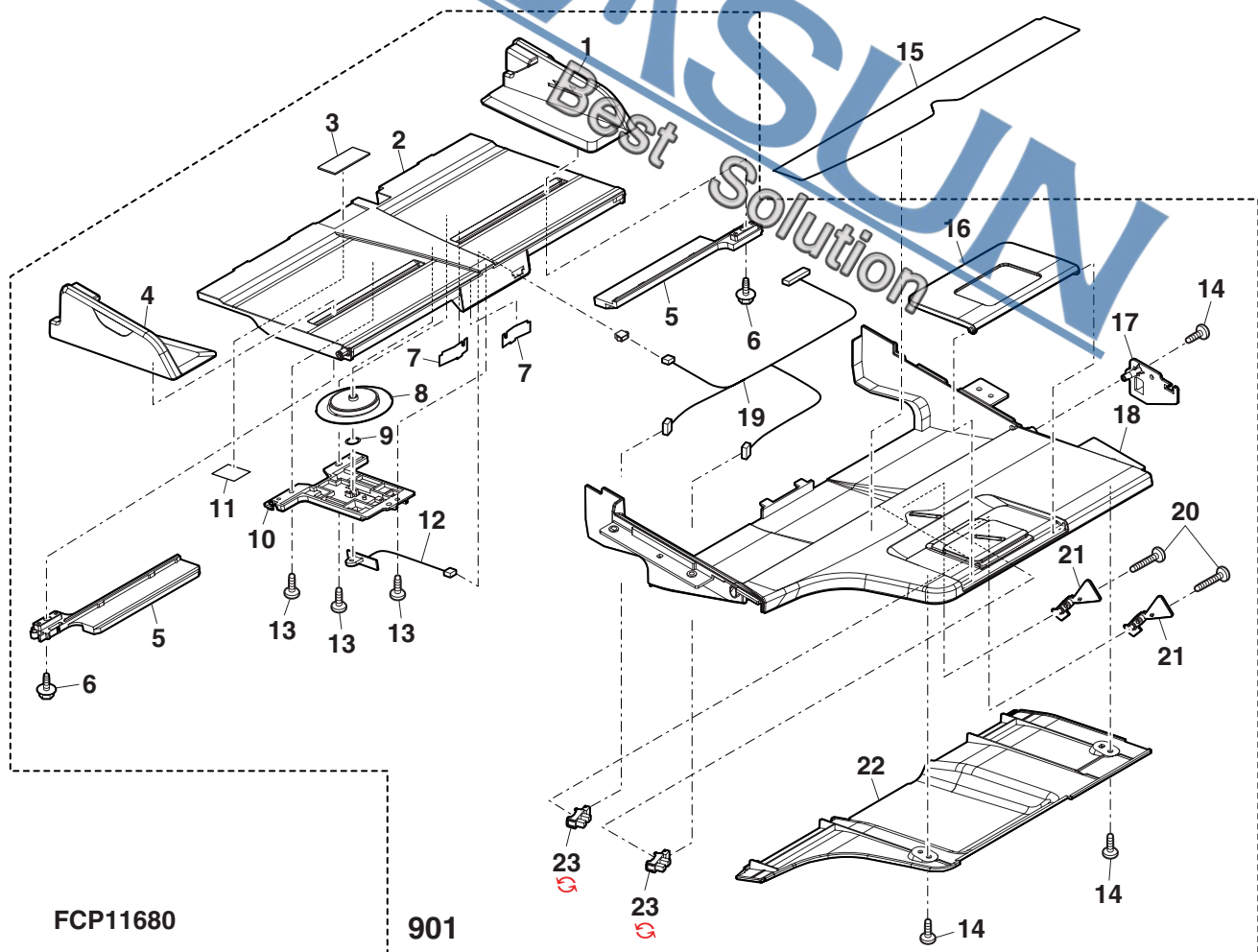

61 DSPF 給紙ユニット (DSPF Paper feed unit)[MX-4101FN/N,MX-5001FN/N]

NO.	PARTS CODE	Inter-change	PRICE RANK		NEW MARK	PART RANK	DESCRIPTION	TR No.	Effective time
			Ex.	Ja.					
1	PCÖVP1896FCZZ		AH	DX		D	Paper feed PG top cover	給紙 PG 上カバー	
	PCÖVP1896FCZ1	3	AH	DS		D	Paper feed PG top cover	給紙 PG 上カバー	CCJ759/CCE687
2	XEBS730P08000		AC	DD		C	Screw(3×8)	ビス	
3	XRESP40-06000		AA	DD		C	E ring(E4)	E リング	
4	NBRGY0720FCZZ		AR	EQ		C	Bearing(φ6-13)	軸受	
	NBRGY0720FCZ1	1	AQ	EQ	N	C	Bearing(φ6-13)	軸受	10/03
5	LPLTM6644FCZZ		AN	EQ		C	Paper feed PG top reinforce plate	給紙 PG 上補強板	
6	PCLC-0376FCZZ		AQ	EQ	N	B	Paper feed clutch CJ2	給紙クラッチ CJ2	
7	NSFTZ2975FCZZ		AP	EQ		C	Paper feed roller shaft	給紙ローラーシャフト	
8	NBRGC0136FCZ1		AC	DJ		C	Bearing(φ6)	軸受	
9	MSPRT3238FCZZ		AC	DJ		C	Pickup pressure spring	呼込圧接スプリング	
10	PGIDM2170FCZZ		AF	DS		C	Pickup roller guide	呼込ローラーガイド	
11	XRESP50-06000		AA	DD		C	E ring(E5)	E リング	
12	NSFTZ2976FCZZ		AG	DS		C	Pickup roller shaft	呼込ローラー軸	
13	NBRGP0764FCZZ		AK	EB		C	Paper feed bearing	給紙軸受	
15	NPLYZ0424FCZZ		AD	DJ		C	Pickup roller pulley(26P)	呼込ローラープーリー	
16	NBLTH0415FCZZ		AF	DS		B	Belt(40S2M124)	ベルト	
17	NPLYZ0461FCZZ		AK	DX		C	Paper feed roller pulley	給紙ローラープーリー	
18	NRÖLR1462FCZZ		AR	EQ		A	Paper feed roller	給紙ローラー	
19	NRÖLR1693FCZZ		BA	FX	N	A	DSPF pickup roller	DSPF 呼び込みローラー	
20	LHLDR1690FCZZ		AC	DJ		C	Pickup roller holder	呼込ローラーホルダー	
21	PSHEP5184FCZZ		AB	DJ		C	Pickup roller sheet	呼込ローラーマイラー	
23	DHAI-4311FCPZ		AP	EQ	N	C	Paper feed harness	給紙ハーネス	
24	LFIX-0620FCZZ		AD	DJ		C	Paper feed harness fixture	給紙ハーネス押え	
25	VHPGP1A7113-18		AG	DS		B	Photo sensor(GP1A71L3)	フォトセンサー	
26	MLEVP0904FCZZ		AD	DJ		C	Open/close detect actuator	開閉検知アクチュエーター	
27	MSPRD3477FCZZ		AA	DJ		C	Paper feed actuator spring	給紙アクチュエータースプリング	
28	MLEVP0989FCZZ		AC	DJ		C	PIN actuator	PIN アクチュエーター	
29	PGIDM2169FCZZ		AQ	EQ		C	Paper feed paper guide upper	給紙ペーパーガイド上	
31	MLEVP0988FCZZ		AC	DJ		C	PE upper actuator	PE 上アクチュエーター	
32	VHPGP1S73P+-18		AF	DS		B	Photo sensor(GP1S73P)	フォトセンサー	
	VHPSG2481+-1	1	AE	DS		B	Photo sensor	フォトセンサー	10/03
	(Unit)								
901	CGIDM2169DS52		BG	GT	N	E	Paper feed PG upper unit	給紙 PG 上ユニット	

61 DSPF 給紙ユニット (DSPF Paper feed unit)[MX-4101FN/N,MX-5001FN/N]

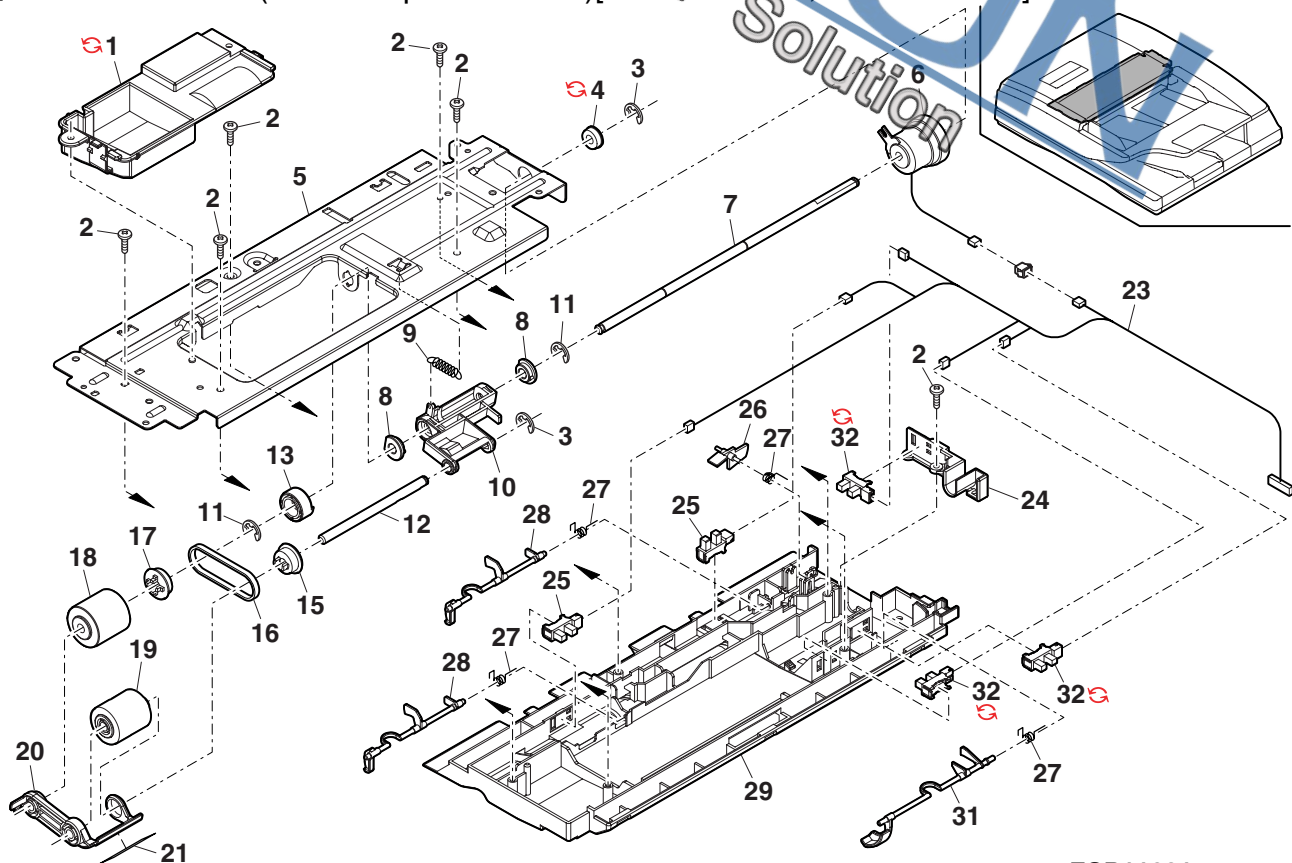

FCP11681

– 105 –

62 DSPF 分離ユニット (DSPF Separation unit)[MX-4101FN/N,MX-5001FN/N]

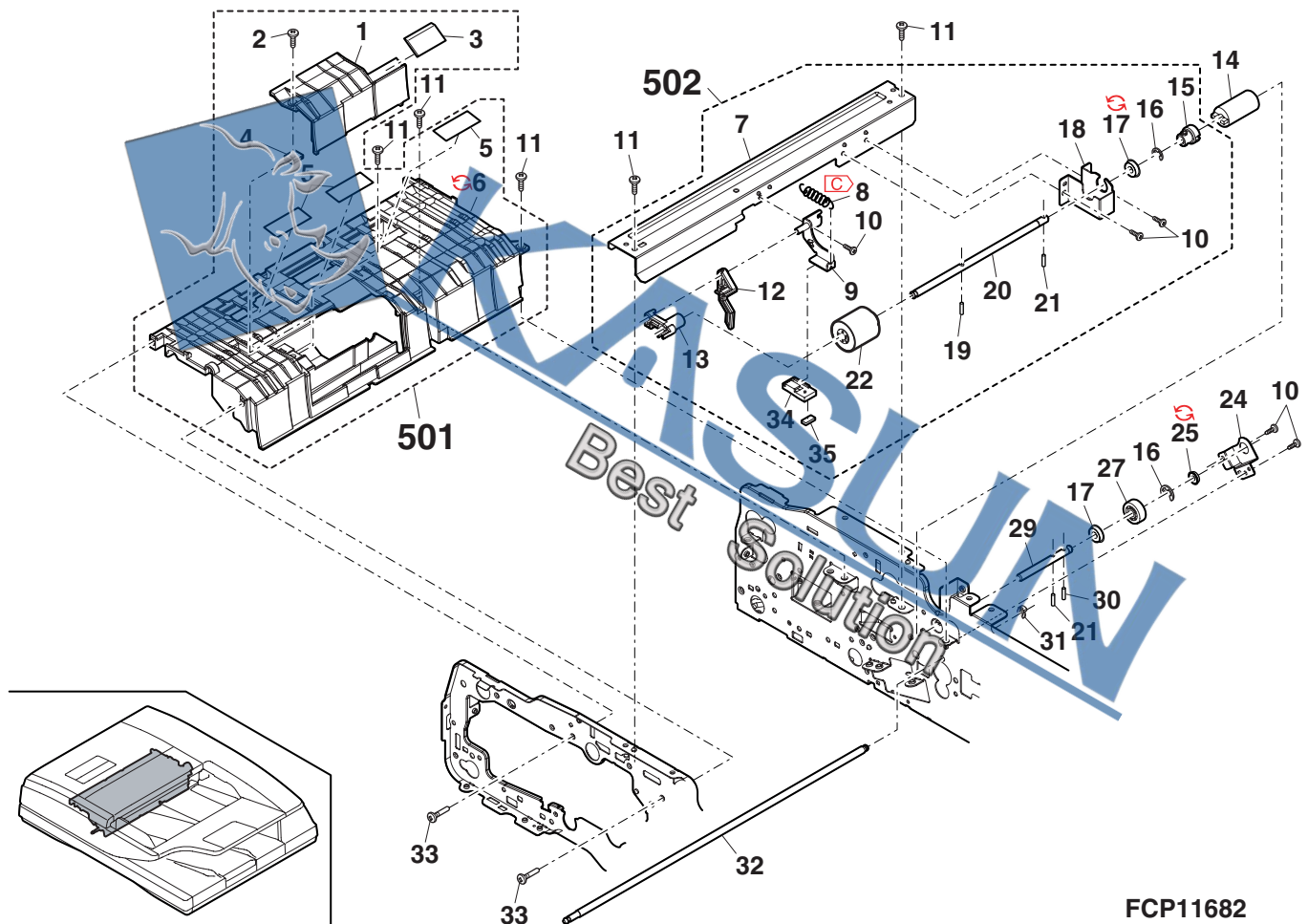

FCP11682

63 DSPF 上ドアユニット (DSPF Upper door unit)[MX-4101FN/N,MX-5001FN/N]

NO.	PARTS CODE	PRICE RANK		NEW MARK	PART RANK	DESCRIPTION
		Ex.	Ja.			
1	PRNGP0090FCZ1	AB	DJ		C	Resin ring(E5) 樹脂リング
2	PHAG-0007FCZZ	AB	DJ		C	Open/close lever hook R 開閉レバーフック R
3	MSPRT3312FCZZ	AD	DJ		C	PS pressure spring PS 加圧スプリング
4	NSFTP2966FCZZ	AH	DX		C	Open/close lever shaft 開閉レバーシャフト
5	MLEVP0981FCZZ	AE	DJ		C	Open/close lever 開閉レバー
6	GCAB-1130FCZZ	AV	FG		D	Top door cabinet 上ドアキャビネット
7	PHAG-0006FCZZ	AB	DJ		C	Open/close lever hook F 開閉レバーフック F
8	MSPRC2643FCZZ	AB	DJ		C	Follower pressure spring 従動加圧スプリング
9	NSFTP3413FCZZ	AC	DJ	N	C	Follower collar shaft 従動コリヤシャフト
10	NROLP0896FCZZ	AC	DD		C	Transport follower roller 搬送従動ローラー
11	MSPRC3471FCZZ	AB	DJ		C	Follower pressure spring 従動加圧スプリング
12	LHLDZ1592FCZZ	AD	DJ		C	Pressure spring holder 加圧スプリングホルダー
13	XEBS730P08000	AC	DD		C	Screw(3×8) ビス
14	CFRM-1199FC04	AF	DS		D	Top door frame R 上ドアフレーム R
15	PGIDM2163FCZZ	AU	FG		C	Top door paper guide 上ドアペーパーガイド
16	LX-WZ0469FCPZ	AA	DD		C	Washer ワッシャー
17	XEBS740P10000	AA	DD		C	Screw(4×10) ビス
18	CFRM-1199FC03	AF	DS		D	Top door frame F 上ドアフレーム F
100	PCUSS0389FCZZ	AC	DJ		C	Upper door cushion 上ドアクッション
(Unit)						
901	CGIDM2163DS52	BC	GJ	N	E	Top door unit 上ドアユニット

63 DSPF 上ドアユニット (DSPF Upper door unit)[MX-4101FN/N,MX-5001FN/N]

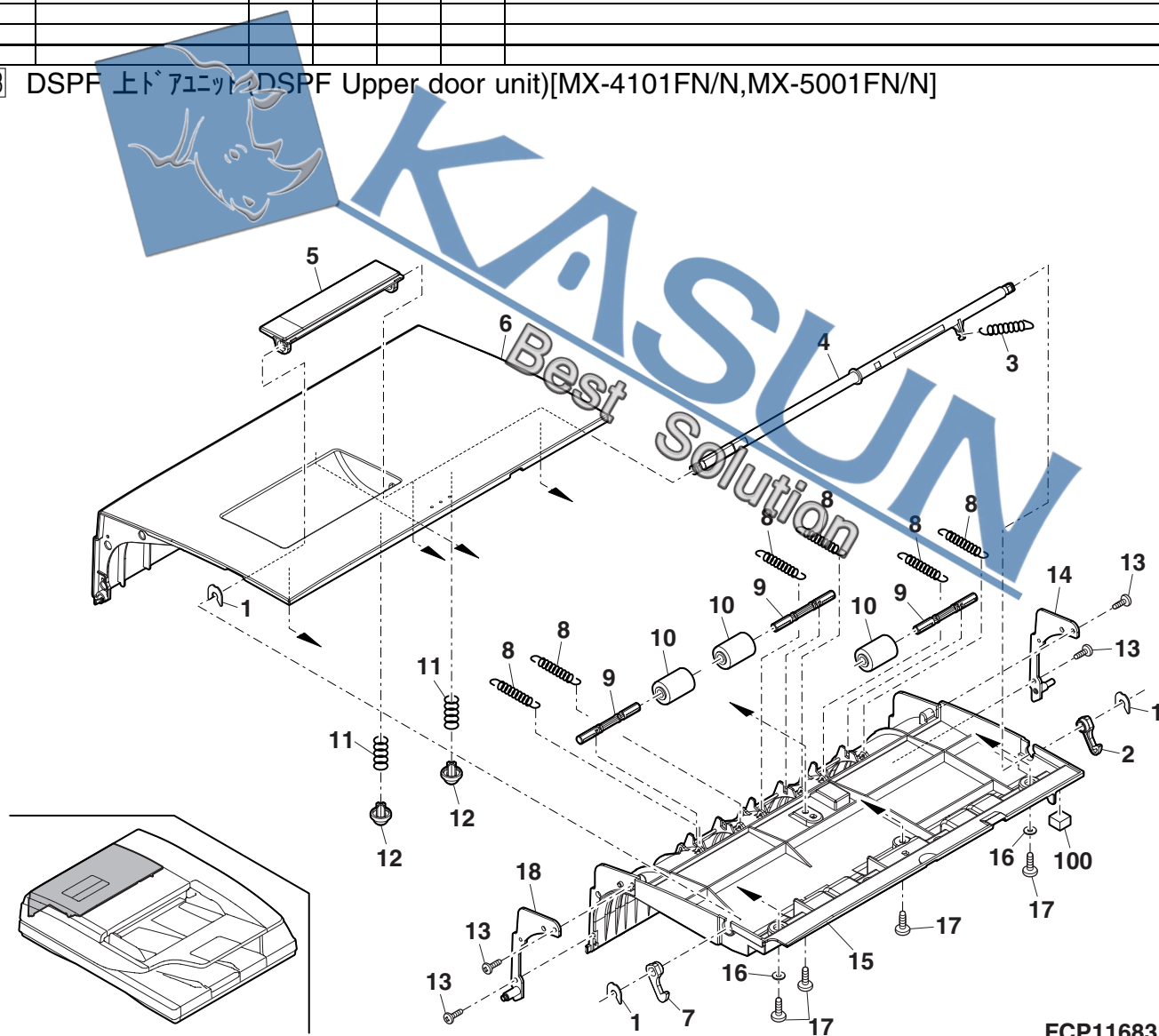

FCP11683

64 DSPF 上搬送ユニット (DSPF Upper transport unit)[MX-4101FN/N,MX-5001FN/N]

NO.	PARTS CODE	Inter-change	PRICE RANK		NEW MARK	PART RANK	DESCRIPTION	TR No.	Effective time
			Ex.	Ja.					
1	XRESP70-08000		AA	DD		C	E ring(E7)		
2	NBLTH0470FCZZ		AR	EQ		B	Paper feed transport belt		
3	NPLYZ0491FCZZ		AN	EG		C	Coupling pulley		
4	NBRGY0809FCZZ		AK	DX		C	Bearing(φ8-16)		
5	NBRGY0809FCZ1	1	AP	EQ	N	C	Bearing(φ8-16)		10/03
5	LSTPP0011QSZZ		AC	DJ		C	Resin ring(E3)		
6	PCLC-0350FCZ1		AU	EQ		B	Separate clutch		
8	XHBS740P08000		AA	DD		C	Screw(3×8)		
9	NBRGY0719FCZZ		AR	EQ		C	Bearing(φ6-10)		
9	NBRGY0934FCZZ	1	AH	DX	N	C	Bearing(φ6-10)		10/03
10	PCOVP1895FCZZ		AB	DJ		D	Adjustment cover		
11	PGiDM2166FCZZ		AU	FG		C	Transport paper guide upper		
12	MLEVP0982FCZZ		AD	DJ		C	Transport top actuator		
13	MSPRD3477FCZZ		AA	DJ		C	Paper feed actuator spring		
14	NRÖLR1565FCZ2		AV	FG		A	DSPF transport roller 2		
16	VHPGP1A71L3-18		AG	DS		B	Photo sensor(GP1A71L3)		
17	LDAiU0713FCZZ		AC	DJ		D	Lower door fixing base R		
18	XHBS730P06000		AC	DD		C	Screw(3×6)		
19	NRÖLR1564FCZ1		AX	FG		A	DSPF transport roller 1		
20	LDAiU0712FCZZ		AC	DJ		D	Lower door fixing base F		
21	NRÖLP1479FCZZ		AH	DX		C	DSPF follower roller B		
22	NRÖLP1478FCZZ		AK	DX		C	DSPF follower roller A		
23	NSFTZ2982FCZZ		AN	EG		C	Transport drive roller shaft 1		
24	LX-BZ1025FCZZ		AC	DD		C	Step screw(φ3-4)		
25	LSTPP0358FCZZ		AF	DS		C	Wire fixing stopper		
26	LX-WZ0070FCZZ		AA	DD		C	Poly slider(φ8-17)		
27	PCLR-0259FCZZ		AB	DD		C	Brake collar		
28	MSPRC3313FCZZ		AD	DJ		C	DSPF brake spring		
29	LX-WZ0042FCZ1		AA	DD		C	Washer		
30	PCLC-0353FCZ1		AT	EQ		B	Transport clutch		
31	LSTPP0405FCZZ		AC	DJ	N	C	Clutch stopper		
101	LBNDJ0071FCZZ	-	AC	DJ		C	End stopper(G-100)		1st lot
501	CSFTZ2982DS51		AX	FG		E	Transport drive roller shaft 1 unit		

64 DSPF 上搬送ユニット (DSPF Upper transport unit)[MX-4101FN/N,MX-5001FN/N]

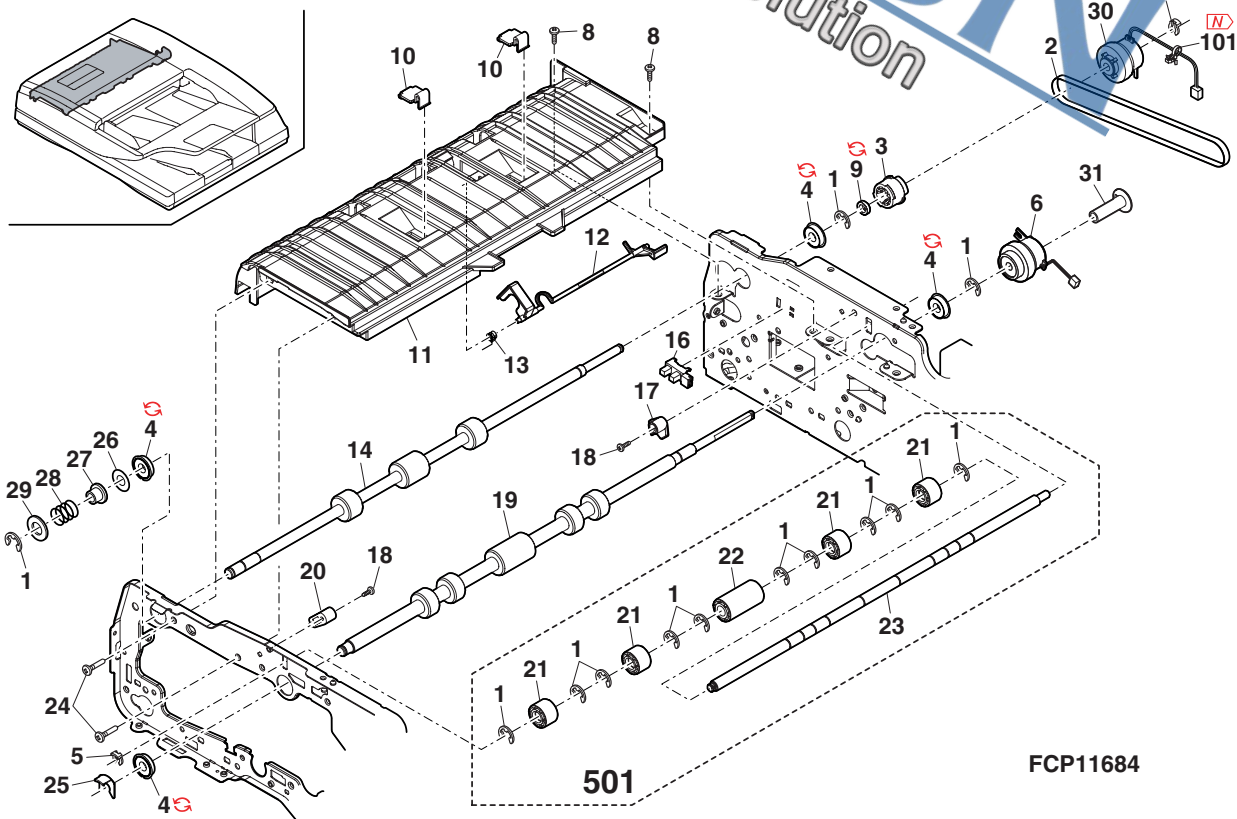

- 109 -

65 DSPF 下搬送ユニット 1(DSPF Lower transport unit 1)[MX-4101FN/N,MX-5001FN/N]

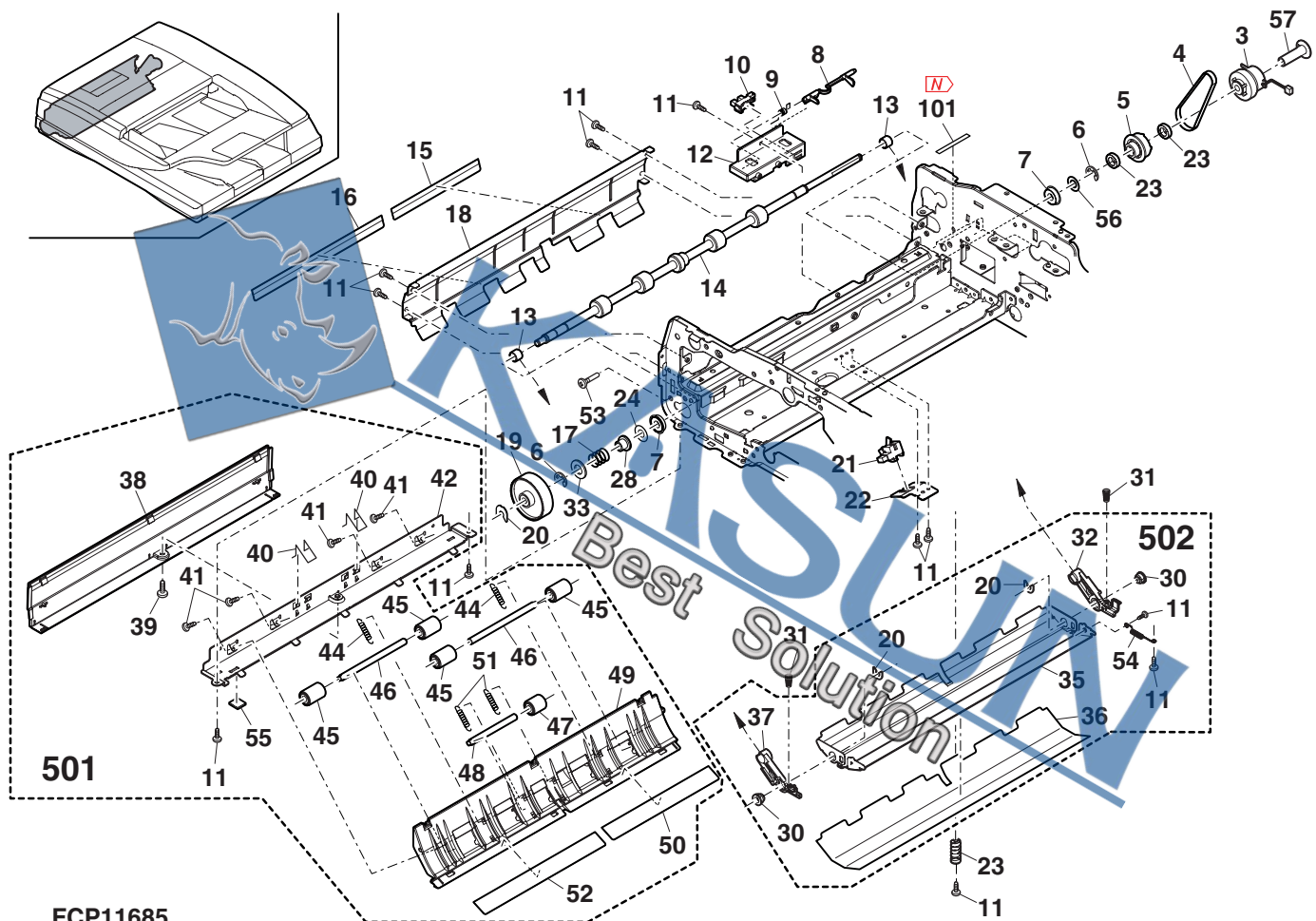

FCP11685

66 DSPF 下搬送ユニット 2(DSPF Lower transport unit 2)[MX-4101FN/N,MX-5001FN/N]

NO.	PARTS CODE	Inter-change	PRICE RANK		NEW MARK	PART RANK	DESCRIPTION	TR No.	Effective time
			Ex.	Ja.					
1	NBLTH0469FCZZ		AR	EQ		B	Transport belt	搬送ベルト	
2	NPLYZ0467FCZZ		AD	DJ		C	Transport pulley	搬送プーリー	
3	XHBS730P06000		AC	DD		C	Screw(3×6)	ビス	
4	CPLTM6229FC04		AE	DJ		B	Lower door fulcrum plate	下ドア支点板	
5	XHBS740P08000		AA	DD		C	Screw(3×8)	ビス	
6	PGIDM2162FCZZ		AN	EQ		C	Lower door paper guide	下ドアペーパーガイド	
7	LHLDZ1709FCZZ		AC	DJ		C	White standard pressure spring holder	白基準加圧スプリングホルダー	
8	MSPRC3473FCZZ		AC	DJ		C	White standard pressure spring	白基準加圧スプリング	
9	NSFTP3413FCZZ		AC	DJ	N	C	Follower collar shaft	従動コリヤシャフト	
10	NRÖLP0896FCZZ		AC	DD		C	Transport follower roller	搬送従動ローラー	
11	MSPRT3523FCZZ		AB	DJ		C	Lower door follower spring	下ドア従動スプリング	
12	XBPS730P08KS0		AB	DD		C	Screw(3×8KS)	ビス	
13	PTME-0306FCZZ		AC	DJ		C	Lower door lock pawl	下ドアロック爪	
14	MSPRD3478FCZZ		AC	DJ		C	Lower door lock spring	下ドアロックスプリング	
15	NSFTZ2983FCZZ		AL	EB		C	Lower door lock shaft	下ドアロックシャフト	
16	LPLTM6636FCZZ		AN	EG		C	Lower door lock plate	下ドアロック板	
17	MLEVP0993FCZZ		AC	DJ		C	Lower door lock release lever	下ドアロック解除レバー	
18	XEBS740P10000		AA	DD		C	Screw(4×10)	ビス	
20	MSPRC3472FCZZ		AC	DJ		C	OC pressure spring	OC 加圧スプリング	
21	LPLTP6631FCZZ		AC	DJ		C	OC pressure plate	OC 加圧板	
22	PSHEZ5165FCZZ		AK	DX		C	OC mat sheet	OC マットシート	
24	LDAIU0713FCZZ		AC	DJ		D	Lower door fixing base R	下ドア固定台 R	
26	LPLTM6955FCZZ		AC	DJ		C	DSPF reinforce plate B	DSPF 補強板 B	
27	LDAIU0713FCZZ		AC	DJ		D	Lower door fixing base F	下ドア固定台 F	
28	QSW-B0017QSZZ		AF	DS		B	Switch(D2X-G)	スイッチ	
29	LHLDZ1695FCZZ		AD	DJ		C	Lower door open/close detect holder	下ドア開閉検知ホルダー	
30	LX-BZ1025FCZZ		AC	DD		C	Step screw(φ3-4)	段ビス	
31	CPLTM6229FC05		AE	DS		B	White standard fulcrum plate	白基準支点板	
32	NBRGY0809FCZZ		AK	DX		C	Bearing(φ8-16)	軸受	
32	NBRGY0809FCZ1	1	AK	EQ	N	C	Bearing(φ8-16)	軸受	10/03
33	XRESP70-08000		AA	DD		C	E-ring(E7)	Eリング	
34	NRÖLR1566FCZZ		AV	FG		A	DSPF transport roller 3	DSPF 搬送ローラー 3	
35	LPIINS0278FCZZ		AB	DJ		C	Spring pin(3T1)	スプリングピン	
36	LSTPP0358FCZZ		AF	DS		C	Wire fixing stopper	ワイヤー押えストッパー	
37	VHPGP1A71L3-18		AG	DS		B	Photo sensor(GP1A71)	フォトセンサー	
38	DHAI-3809FCZ1		AD	DJ		C	PPD5 interface harness	PPD5 中継ハーネス	
39	MSPRD2855FCZZ		AB	DJ		C	Delivery actuator spring	排紙7クォータースプリング	
40	MLEVP0986FCZZ		AD	DJ		C	Transport bottom actuator	搬送下アクチュエーター	
41	PGIDM2167FCZZ		AN	EG		C	Transport paper guide lower	搬送ペーパーガイド 下	
	PGIDM2167FCZ1	3	AX	FG	N	C	Transport paper guide lower	搬送ペーパーガイド 下	10/10
43	PSHEP5405FCZZ		AC	DJ		C	Transport roller 3 sheet C	搬送ローラー 3 マイラー C	
44	PSHEP5419FCZZ		AC	DJ		C	Dip up sheet	すくい上げマイラー	
45	PGIDM2177FCZZ		AG	DX		C	Dip up PG	すくい上げ PG	
46	LPLTM6662FCZZ		AG	DX		C	Dip up reinforce plate	すくい上げ補強板	
47	XEBS730P08000		AC	DD		C	Screw(3×8)	ビス	
48	PMLT-1720FCZZ		AA	DJ		C	Lower door F cushion	下ドア F クッション	
501	CGIDM2167DS51		AV	FG		E	Transport lower unit	搬送下ユニット	
	CGIDM2167DS52	3	AY	FQ	N	E	Transport lower unit	搬送下ユニット	10/10
502	DUNT-7530DS12		AZ	FQ	N	E	Lower door unit	下ドアユニット CJ2	

66 DSPF 下搬送ユニット 2(DSPF Lower transport unit 2)[MX-4101FN/N,MX-5001FN/N]

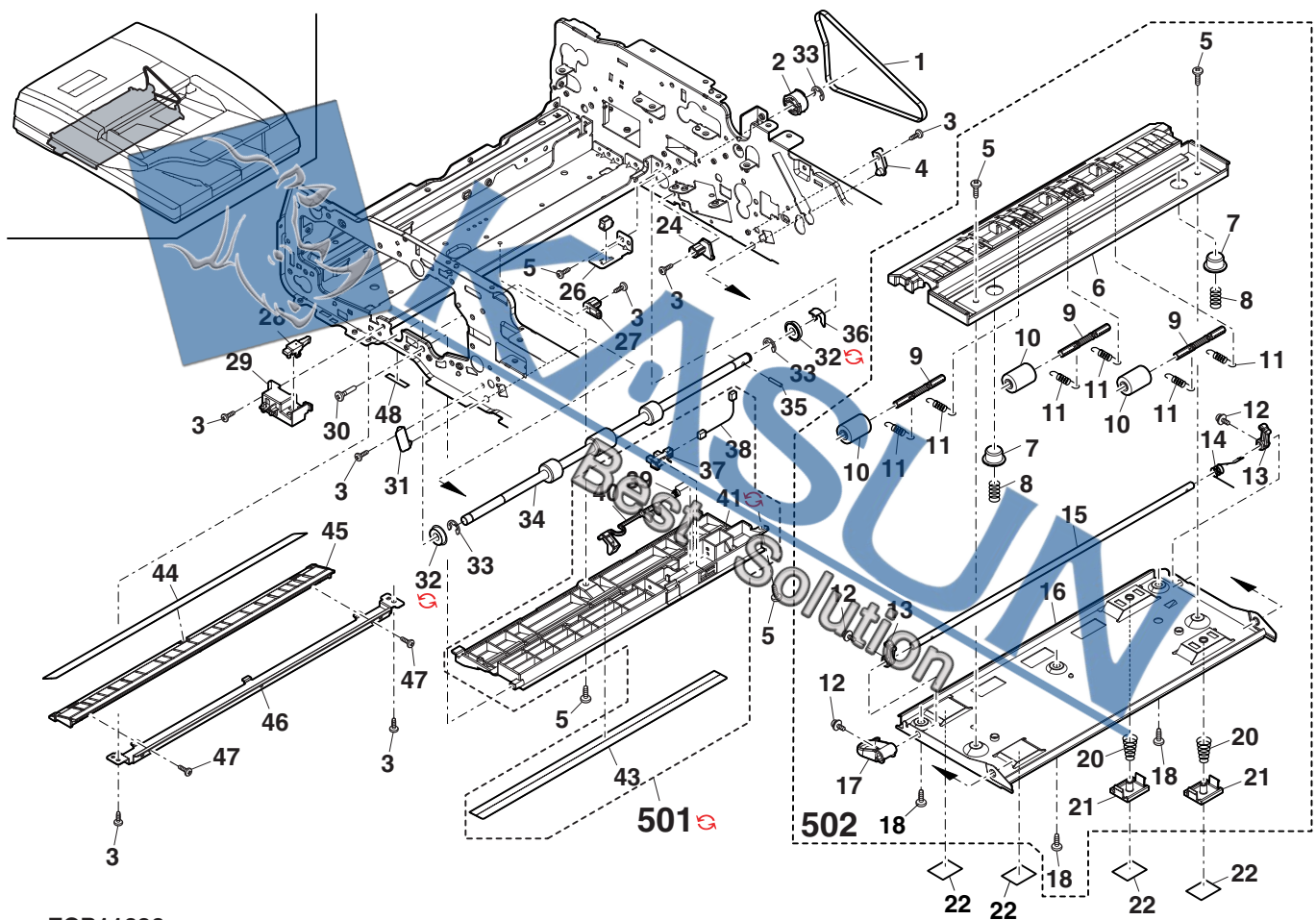

FCP11686

67 DSPF 縮小光学ユニット (DSPF Reduction optical unit)[MX-4101FN/N,MX-5001FN/N]

NO.	PARTS CODE	Inter-change	PRICE RANK		NEW MARK	PART RANK	DESCRIPTION	TR No.	Effective time
			Ex.	Ja.					
1	CPLTM6782FC02		AH	DX		C	CCD harness fixing plate	CCDハ-ネ押え板	
2	XEBS740P10000		AA	DD		C	Screw(4×10)	ビス	
3	CBOX-0184FC01		AL	EB	N	C	Dark box	暗箱	
4	XHBS730P08KS0		AC	DD		C	Screw(3×8KS)	ビス	
6	LPLTM7753FCZZ		AH	DX	N	C	Lens unit fixing plate	レンズユニット取付板	
7	PCOVP2252FCZZ		AH	DX	N	D	Protect dust cover	防塵カバー	
9	PSHEP5411FCZ1		AA	DJ		C	Dustproof sheet 2	防塵シート2	
10	PSHEP5410FCZZ		AB	DJ		C	Dustproof sheet	防塵シート	
11	MSPRP3479FCZZ		AC	DJ		C	Mirror fixing spring	ミラー押えスプリング	
12	LDAIU0807FCZZ		AY	FQ	N	D	Mirror base CJ2	ミラーベースCJ2	
13	CPLTM7621DS52		BY	TF	N	E	Lens unit	レンズユニット	
14	PMIR-0193FCZZ		BF	GN	N	B	2nd mirror CJ2D	第2ミラーCJ2D	
15	PMIR-0164FCZZ		AP	EQ		B	1st mirror	第1ミラー	
16	PMIR-0194FCZZ		BF	GN	N	B	3rd mirror CJ2D	第3ミラーCJ2D	
17	PGUMS0317FCZZ		AD	DJ		C	Optical fixing gum	光学固定ゴム	
18	PMIR-0195FCZZ		BF	GN	N	B	4th mirror CJ2D	第4ミラーCJ2D	
19	PCOVP2253FCZZ		AM	EG	N	D	Mirror base cover	ミラーベースカバー	
20	PCOVP2253FCZ1	3	AL	EB	N	D	Mirror base cover	ミラーベースカバー	10/10
21	TLABZ4335FCZZ		AB	DJ		D	High voltage caution label N	高圧注意ラベルN	
23	RLMPD0767FCZZ		AH	DX		B	Optical fixing plate	光学固定板	
24	XEBS730P08000		BC	GJ		B	Lamp	ランプ	
30	PCOVP1907FCZZ		AC	DD		C	Screw(3×8)	ビス	
31	PCOVP1907FCZZ		AC	DJ		D	Reading section cover	読取部カバー	
32	TLABZ5083FCZZ		AB	DJ		D	High temperature caution label	高温注意ラベル	
34	XHBS740P08KS0		AA	DD		C	Screw(3×8)	ビス	
34	LX-BZ0007QSPZ		AC	DD		C	Lens adjust screw	レンズ調整ビス	
35	LDAIU0787FCZZ		AG	DX	N	C	Lens base	レンズベース	
36	MSPRP0164FSZZ		AC	DJ		C	Lens base fixing spring	レンズベース押えスプリング	
37	LX-BZ0022QSPZ		AC	DD		C	Step screw	段ビス	
38	PMLT-1789FCZZ		AC	DJ		C	CCD cushion	CCDモルト	
39	PCUSS0393FCZZ	-	AC	DJ		C	Optical cushion	[Missing parts code] 光学クッション	1st lot
100	PSHEP5577FCZZ		AE	DJ		C	Reading glass sheet	読取ガラスマイラー	
101	LX-BZ0833FCPZ		AC	DD		C	Screw	ビス	
102	PSHEP6124FCZZ	-	AC	DJ		C	Lamp dustproof mylar	[MX-4101N,MX-5001N] ランプ 防塵マイラー	CCJ846/CCE754 10/02
103	PMLT-1864FCZZ	-	AF	DS		C	Dustproof cushion R	[MX-4101N,MX-5001N] 防塵クッション R	CCJ846/CCE754 10/02
104	PMLT-1863FCZZ	-	AE	DJ		C	Dustproof cushion F	[MX-4101N,MX-5001N] 防塵クッション F	CCJ846/CCE754 10/02
501	CGIDM2174DS53		BF	GN	N	E	Lamp unit	ランプユニット	
501	CGIDM2174DS54	3	BE	GN		E	Lamp unit	[MX-4101N,MX-5001N] ランプユニット	CCJ846/CCE754 10/02
502	CDAIU0807DS51		BE	GN	N	E	Mirror base unit	ミラーベースユニット	
502	CDAIU0807DS52	3	BE	GN	N	E	Mirror base unit	ミラーベースユニット	10/10

67 DSPF 縮小光学ユニット (DSPF Reduction optical unit)[MX-4101FN/N,MX-5001FN/N]

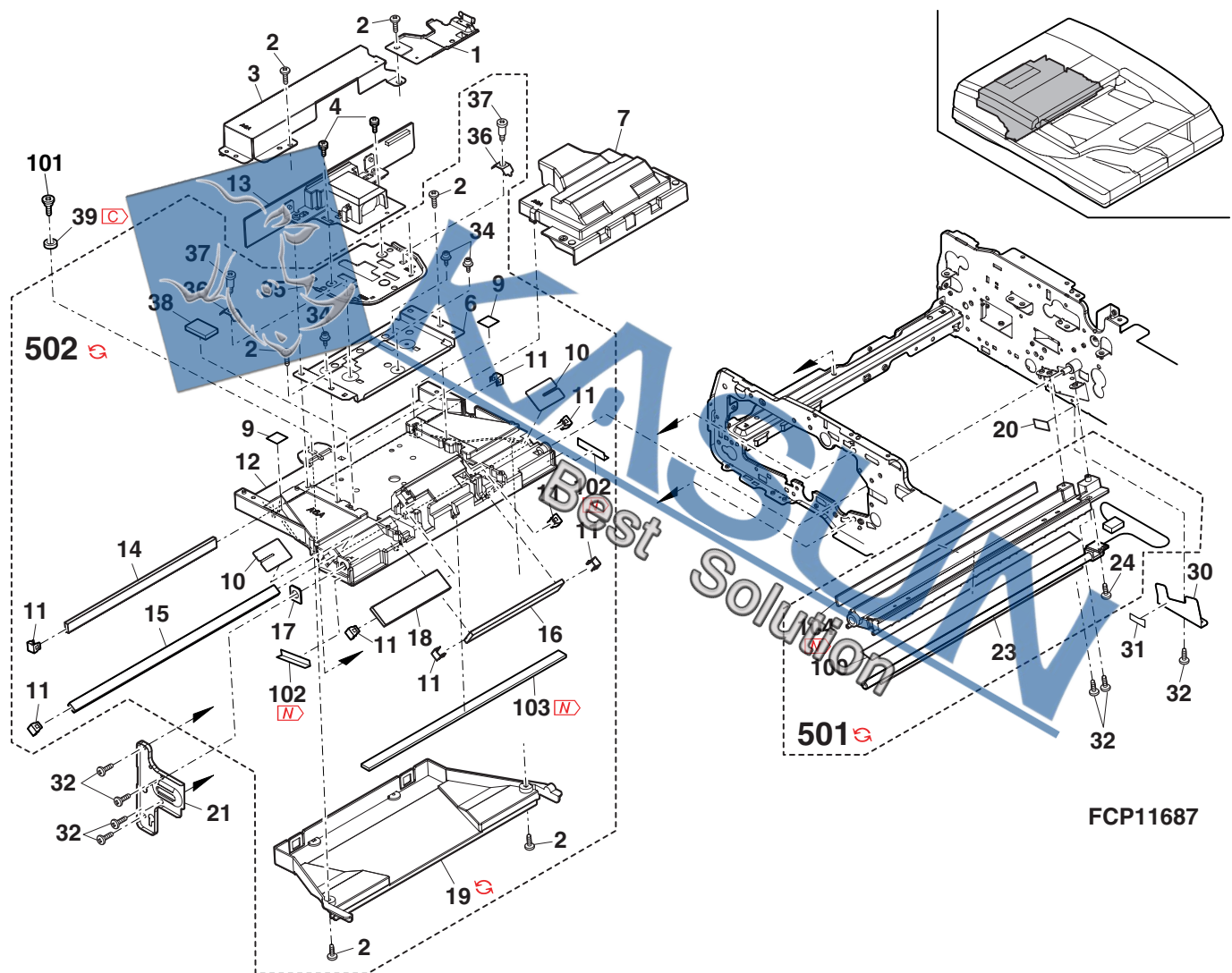

68 DSPF 排紙ユニット (DSPF Delivery unit)[MX-4101FN/N,MX-5001FN/N]

NO.	PARTS CODE	Inter-change	PRICE RANK		NEW MARK	PART RANK	DESCRIPTION	TR No.	Effective time
			Ex.	Ja.					
1	MLEVP0983FCZZ		AD	DJ		C	PE bottom actuator	PE 下アクチュエーター	
2	MLEVP0989FCZZ		AC	DJ		C	PIN actuator	PIN アクチュエーター	
3	MSPRD3477FCZZ		AA	DJ		C	Paper feed actuator spring	給紙アクチュエーター スプリング	
4	VHPGP1S73P+-18		AF	DS		B	Photo sensor(GP1S73P)	フォトセンサー	
5	XHBS740P08000		AA	DD		C	Screw(3×8)	ビス	
6	LHLDZ1689FCZ1		AL	EB		C	Delivery sensor holder	排紙部 センサーホルダー	
7	LPINS0278FCZZ		AB	DJ		C	Spring pin(3-11)	スプリングピン	
8	NRÖLR1567FCZZ		AV	FG		A	DSPF transport roller 4	DSPF 搬送 ローラー 4	
9	XRESP70-08000		AA	DD		C	E ring(E7)	E リング	
10	NPLYZ0467FCZZ		AD	DJ		C	Transport pulley	搬送プーリー	
11	NBRGY0809FCZZ		AK	DX		C	Bearing(φ8-16)	軸受	
11	NBRGY0809FCZ1	1	AP	EQ	N	C	Bearing(φ8-16)	軸受	10/03
12	XBPS730P08K50		AB	DD		C	Screw(3×8KS)	ビス	
13	NSFTZ2970FCZZ		AD	DJ		C	White standard plate support shaft	白基準板支持軸	
14	LSTPP0358FCZZ		AF	DS		C	Wire fixing stopper	ワイヤー押えストッパ	
15	PRNGP0081FCZ1		AB	DJ		C	Resin ring(E4)	樹脂リング	
16	NGERH1688FCZZ		AD	DJ		C	Delivery gear	排紙ギヤ	
17	NBRGY0720FCZZ		AR	EQ		C	Bearing(φ6-13)	軸受	
17	NBRGY0720FCZ1	1	AQ	EQ	N	C	Bearing(φ6-13)	軸受	10/03
18	NRÖLR1569FCZZ		AQ	EQ		A	DSPF delivery roller 3	DSPF 排紙 ローラー 3	
19	CPLTM6229FCZZ		AE	DJ		B	Lower door fulcrum plate	下ドア支点板	
21	CLSP0111DS51		AQ	EQ		E	Protect glass unit	保護ガラスユニット	
23	LFIX-0625FCZZ		AC	DJ		C	White standard glass fixture	白基準ガラス押え	
25	LDAIU0711FCZZ		AP	EQ		D	White standard base	白基準ベース	
26	NRÖLP0396FCZZ		AC	DD		C	Transport follower roller	搬送従動ローラー	
27	NSFTZ3473FCZZ		AC	DJ	N	C	Follower collar shaft	従動コロンシャフト	
28	MSPRT3523FCZZ		AB	DJ		C	Lower door follower spring	下ドア従動 スプリング	
29	PCÖVP1937FCZZ		AF	DS		D	Follower roller cover	従動ローラーカバー	
30	XEBS740P10000		AA	DD		C	Screw(4×10)	ビス	
31	PGIDM2164FCZZ		AP	EQ		C	Delivery PG bottom	排紙ベース ガイド	
32	LHLDZ1696FCZZ		AD	DJ		C	Stamp holder	スタンプホルダー	
33	XEBS730P08000		AC	DD		C	Screw(3×8)	ビス	
34	PCÖVP1824FCZ1		AE	DS		C	Stamp cover	スタンプカバー	
36	MARMP0350FCZZ		AC	DJ		C	Delivery pressure arm	排紙加圧アーム	
37	PGUMR0315FCZZ		AC	DJ		C	Delivery gum 15(Gray)	蹴り出しゴム 15	
38	PGUMR0333FCZZ		AB	DJ		C	Delivery gum 19(Black)	蹴り出しゴム 19	
39	NRÖLP0011QSZZ		AD	DJ		C	Delivery follower roller	排紙従動ローラー	
40	NSFTZ2989FCZZ		AG	DS		C	Delivery follower shaft	排紙従動シャフト	
41	MSPRT3512FCZZ		AC	DJ		C	Delivery follower spring	排紙従動 スプリング	
42	PCÖVP1903FCZ1		AL	EB		D	Delivery lower PG cover	排紙下 PG カバー	
43	XHBS730P06000		AC	DD		C	Screw(3×6)	ビス	
44	LPLTM6757FCZZ		AC	DJ		C	Arm fixing plate	アーム取付板	
45	DHA1-3925FCPZ		AC	DJ		C	DSPF earth harness(8.1)	DSPF アースハーネス	
501	CGIDM2164DS52		AX	FG		E	Delivery lower PG unit	排紙下 PG ユニット	

68 DSPF 排紙ユニット (DSPF Delivery unit)[MX-4101FN/N,MX-5001FN/N]

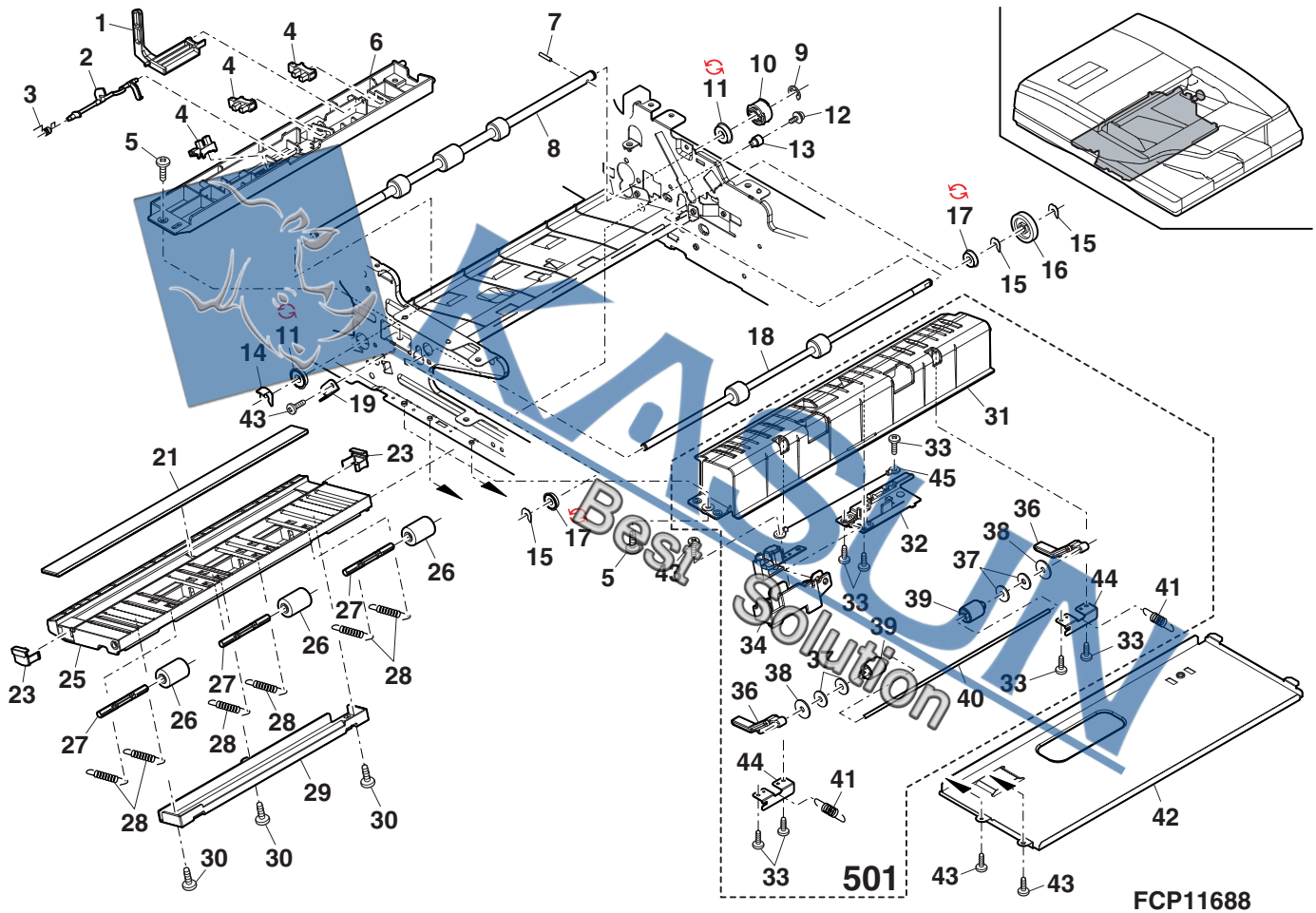

69 DSPF 駆動ユニット (DSPF Drive unit)[MX-4101FN/N,MX-5001FN/N]

NO.	PARTS CODE	Inter-change	PRICE RANK		NEW MARK	PART RANK	DESCRIPTION	TR No.	Effective time
			Ex.	Ja.					
1	NFANP0080FCZZ		AX	FG		B	Cooling fan 冷却ファン		
2	XHBS730P30000		AB	DD		C	Screw(3×8) ビス		
3	NPLYZ0463FCZZ		AH	DX		C	Tension pulley テンションプーリー		
4	XRESP50-06000		AA	DD		C	E ring(E5) Eリング		
5	CPLTM6994FC01		AF	DS		C	Tension plate 2 テンションプレート2		
6	NBRGY0809FCZZ		AK	DX		C	Bearing(φ8-16) 軸受		
6	NBRGY0809FCZ1	1	AK	EQ	N	C	Bearing(φ8-16) 軸受		10/03
7	NBRGY0719FCZZ		AR	EQ		C	Bearing(φ6-10) 軸受		
7	NBRGY0934FCZZ	1	AH	DX	N	C	Bearing(φ6-10) 軸受		10/03
8	NBLTH0467FCZZ		AE	DJ		B	DSPF transport drive belt DSPF 搬送駆動ベルト		
9	NPLYZ0464FCZZ		AE	DJ		C	PS idle pulley PSアイドルプーリー		
10	XHBS730P08KS0		AC	DD		C	Screw(3×8KS) ビス		
11	RMOTS0938FCP2		BB	GD	N	B	DSPF transport motor DSPF 搬送モーター		
12	XHBS740P08000		AA	DD		C	Screw(3×8) ビス		
13	XHBS730P06000		AC	DD		C	Screw(3×6) ビス		
14	MSPRT3491FCZZ		AC	DJ		C	Tension spring テンションスプリング		
15	CFRM-1202FC02		AM	EG		D	Drive transport frame 駆動搬送フレーム		
16	CPLTM6649FC03		AF	DS		C	Tension plate テンションプレート		
17	NBRGY0731FCZZ		AM	EG		C	Bearing(φ5-8) 軸受		
17	NBRGY0731FCZ1	1	AM	EQ	N	C	Bearing(φ5-8) 軸受		10/03
18	NPLYZ0465FCZZ		AE	DJ		C	Transport idle pulley 搬送アイドルプーリー		
19	RMOTS0937FCP1		BA	FX	N	B	DSPF paper feed motor DSPF 給紙モーター		
20	CFRM-1201FC02		AT	EZ		D	Drive frame 駆動フレーム		
21	LHLDW7008XFCZZ		AB	DD		C	Wire saddle(LWS-1S) ワイヤサドル		
23	RMOTS0939FCPZ		BA	FX		B	DSPF delivery motor DSPF 排紙モーター		
24	RMOTS0940FCPZ		AT	EZ		B	DSPF lift up motor DSPF リフトアップモーター		
25	NPLYZ0669FCZZ		AH	DX		C	Transport joint pulley 搬送連結プーリー		
26	NGERH1778FCZZ		AP	EQ		C	Gear(44T) ギヤ		
28	NBLTH0426FCZZ		AF	DS		B	Belt(60S2M126) ベルト		
29	NGERH1777FCZZ		AN	EQ		C	Pulley 49 gear(27/20) プーリー 49 ギヤ		
30	NGERH0104QSZZ		AE	DJ		C	Gear(13T/42T) ギヤ		
31	XRESP20-04000		AA	DD		C	E ring(E2) Eリング		
32	NGERH1566FCZZ		AE	DS		C	Gear(45/23) ギヤ		
33	NGERH0103QSZZ		AE	DJ		C	Gear(54T/13T) ギヤ		
35	NGERH1687FCZZ		AE	DJ		C	Delivery idle gear 排紙アイドルギヤ		
36	XRESP30-05000		AA	DD		C	E ring(E3) Eリング		
37	NBRGC0632FCZ1		AE	DS		C	Bearing(φ8-16) 軸受		
38	NBRGC0879FCZZ		AC	DJ	N	C	Bearing(φ6-10) 軸受		
101	RCORF0049FCNA	-	AK	DX		C	Core(UF-1513-8) (Brazil, South Africa, Taiwan) コア		1st lot
102	RCORF0046FCZZ	-	AH	DX		C	Core(UF-90A) (Brazil, South Africa, Taiwan) コア		1st lot
103	PCOV2395FCZZ	4	AB	DD	N	C	Clutch cover クラッチ回り止めカバー	CCJ1058/CCE950	11/08
	(Unit)								
901	CFRM-1202DS54		BG	GT	N	E	DSPF drive transport unit DSPF 駆動搬送ユニット		
902	CFRM-1201DS54		BH	HC	N	E	DSPF drive unit DSPF 駆動ユニット		

69 DSPF 駆動ユニット (DSPF Drive unit)[MX-4101FN/N,MX-5001FN/N]

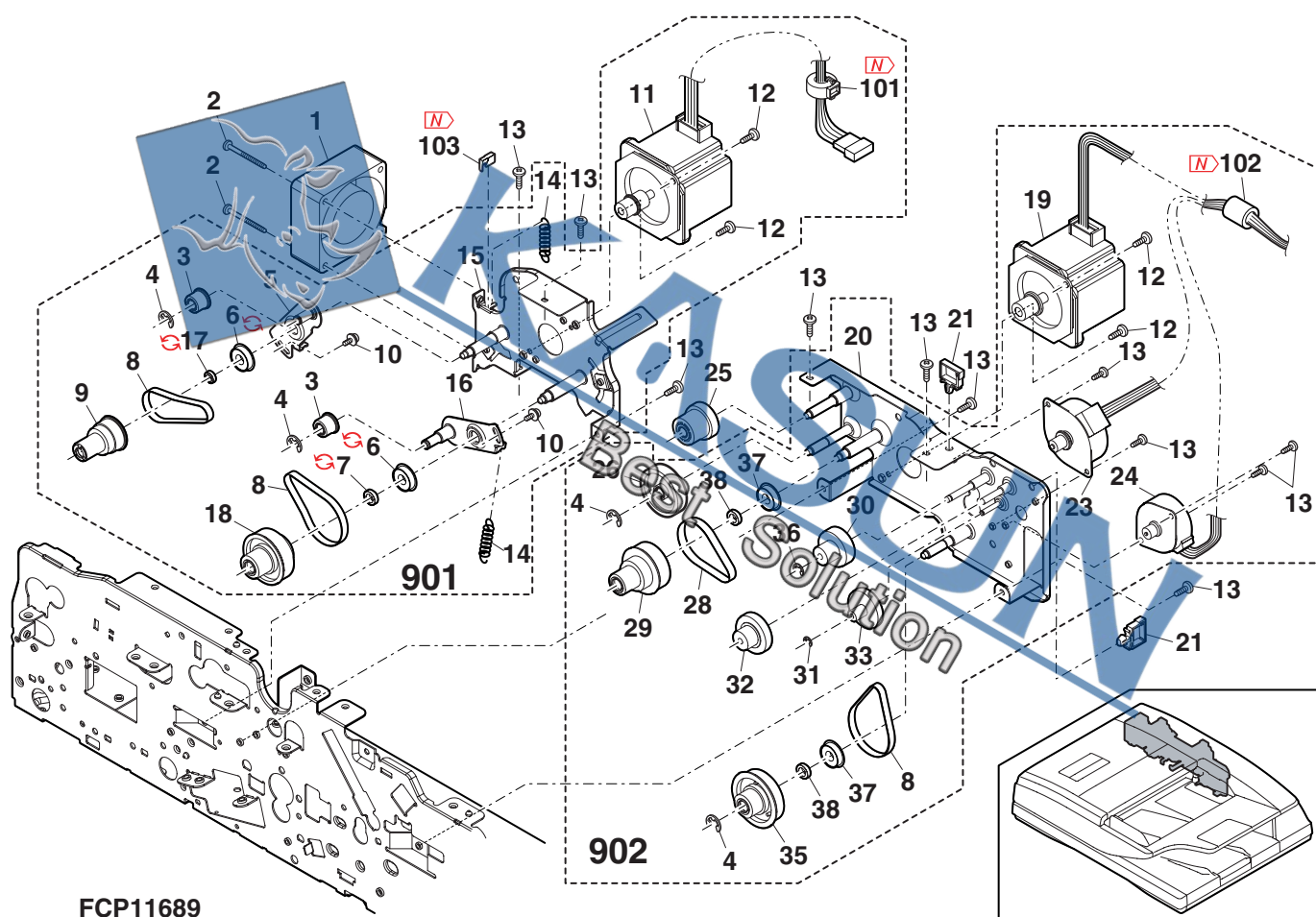

FCP11689

70 DSPF フレーム部 (DSPF Frame section)[MX-4101FN/N,MX-5001FN/N]

NO.	PARTS CODE	Inter-change	PRICE RANK		NEW MARK	PART RANK	DESCRIPTION	TR No.	Effective time
			Ex.	Ja.					
1	PCÖVP1902FCZZ		AF	DS		C	Harness shield cover ハーネスシールドカバー		
	PGSK-0061FCP1		AE	DS		C	Gasket(L-30) ガasket		
2	PGSK-0061FCP2	1	AE	DS	N	C	Gasket(L-30) (Japan,North America,Europe,Australia, New Zealand,Philippines,(Hong Kong,Singapore, Malaysia,Vietnam,Thailand,India, Middle and Near East,West Africa)) ガasket		10/03
3	VHi28F081LD7F	-	AW	FG		B	Flash ROM [Missing parts code] フラッシュROM		1st lot
	CPWBX1846DS51		CB	TX	N	E	DSPF control PWB (Except South Africa) DSPF 制御基板		
4	CPWBX1846DS52	1	CB	TF	N	E	DSPF control PWB (Except Brazil,South Africa) DSPF 制御基板		09/08 R/C
	CPWBX1846DS54	-	BX	TF	N	E	DSPF control PWB (Brazil,South Africa) DSPF 制御基板		09/08 R/C
5	XHBS730P06000		AC	DD		C	Screw(3×6) ビス		
6	CPWBF1678FC31		BD	GN		E	CL inverter CL インバーター		
7	PCÖVP1906FCZZ		AD	DJ		D	DSPF control PWB cover B DSPF 制御基板カバーB		
8	TLABZ4335FCZZ		AB	DJ		D	High voltage caution label N 高圧注意ラベルN		
9	PGiDM2176FCZ2		AG	DS		C	Inverter PWB guide インバータ基板ガイド		
10	XEBS740P10000		AA	DD		C	Screw(4×10) ビス		
11	LPLTM7754FCZZ		AK	DX	N	C	DSPF control PWB fixing plate DSPF 制御基板取付板		
12	XHBS740P08000		AA	DD		C	Screw(3×8) ビス		
13	GCAB-1127FCZZ		AH	DX		D	Rear cabinet lower 後キャビネット下		
14	LHLDZ1685FCZ1		AF	DS		C	Cable holder RR ケーブルホルダーRR		
15	XBBS730P12000		AA	DD		C	Screw(3×12) ビス		
	PGiDM2180FCZ1		AH	DX		C	Harness guide ハーネスガイド		
17	PGiDM2180FCZ2	3	AH	DX	N	C	Harness guide ハーネスガイド		11/07 R/C
22	MHNG-0239FCZZ		BN	LE		C	Hinge L [Missing parts code] ヒンジ L-CJ2D		1st lot
23	MSPRT3490FCZZ		AC	DJ		C	Drive adjustment spring 駆動調整スプリング		
24	CPLTM6654FC03		AF	DS		B	Drive adjustment plate 1 駆動調整板1		
25	XHBS730P08KS0		AC	DD		C	Screw(3×8KS) ビス		
26	NPLYZ0463FCZZ		AH	DX		C	Tension pulley テンションプーリー		
27	XRESP50-06000		AA	DD		C	E ring(E5) Eリング		
28	CPLTM6758FC02		AF	DS		B	Drive adjustment plate 2 駆動調整板2		
29	XBPS740P08KS0		AB	DD		C	Screw(4×8KS) ビス		
30	LBSHZ0366FCZZ		AC	DJ		C	Edge saddle(EDS0607U) エッジサドル		
31	PCÖVP1901FCZZ		AC	DJ		D	Interface harness cover 中継ハーネスカバー		
32	LFRM-1198FCZ1		AV	FG		C	Rear frame 後フレーム		
33	CPWBN1689FCE2		BE	GN		E	DSPF driver PWB DSPF ドライバ基板		
34	PSPO-0003FCPZ		AC	DJ		C	DSPF spring DSPF スプリング		
35	PGiDM2175FCZZ		AE	DS		C	Interface harness guide 中継ハーネスガイド		
36	MHNG-0240FCZZ	-	BP	LP		C	Hinge R [Missing parts code] ヒンジ R-CJ2D		1st lot
37	LPLTM6654FCZZ		AK	DX		C	Optical joint plate 光学連結板		
38	LHLDW1263FCZZ		AC	DJ		C	Edge saddle(EDS0607M) エッジサドル		
39	LPLTM6954FCZZ		AR	EQ		C	DSPF reinforce plate A DSPF 補強板A		
40	NSFTZ2981FCZZ		AK	DX		C	Joint shaft 連結シャフト		
41	LBSHC0161FCZZ		AB	DD		C	Edge saddle エッジサドル		
42	PGiDH2179FCZZ		AN	EG		C	Delivery PG 排紙PG		
43	PSHEP5407FCZZ		AA	DJ		C	Transport mylar 搬送ミラー		
	PBRSS0232FCZZ		AF	DS		B	Delivery discharge brush 排紙除電ブラシ		
44	PBRSS0232FCZ1	1	AF	DS	N	B	Delivery discharge brush 排紙除電ブラシ		11/02 R/C
45	LSTYM0366FCZZ		AN	EG		C	Delivery section stay 排紙部ステー		
46	XBPS730P08KS0		AB	DD		C	Screw(3×8KS) ビス		
47	LPLTM6650FCZZ		AD	DJ		C	Lift up plate リフトアッププレート		
48	NSFTZ2980FCZZ		AN	EG		C	Lift up shaft リフトアップシャフト		
49	PCÖVP1898FCZZ		AC	DJ		D	Lift up shaft cover リフトアップシャフトカバー		
50	XRESP70-08000		AA	DD		C	E ring(E7) Eリング		
51	NGERH1378FCZZ		AD	DJ		C	Fan type gear 扇型ギヤ		
52	NBRGC0133FCZ1		AC	DJ		C	Bearing(M8) 軸受		
53	MSPRD3239FCZ1		AF	DS		C	Lift spring リフトスプリング		
54	LPiNS7062SCZZ		AA	DD		C	SP pin(3-16) SPピン		
55	LX-BZ0931FCZZ		AC	DD		C	Step screw(M3) 段ビス		
56	MLEVP0994FCZZ		AC	DJ		C	Book detect lever ブック検知レバー		
57	MSPRT3492FCZZ		AC	DJ		C	Book detect lever spring ブック検知レバースプリング		
58	VHPGP1S73P+-18		AF	DS		B	Photo sensor(GP1S73P) フォトセンサー		
	VHPSG2481+-1	1	AE	DS		B	Photo sensor フォトセンサー		10/03
59	LHLDZ1694FCZZ		AC	DJ		C	Book detect holder ブック検知ホルダー		
60	LFRM-1197FCZZ		AS	EZ		C	Front frame 前フレーム		
61	PSHEZ553FCPZ		AH	DX		C	Earth sheet DSPF アースシートDSPF		
62	QCNW-0253FCPZ		AZ	FQ	N	C	DSPF lamp FCC2 DSPF ランプFCC2		
63	LHLDW1426FCZZ		AC	DJ		C	Mini clamp(YMW-16) ミニクランプ		
100	PSHEZ5449FCZ2		AC	DJ		C	Delivery sheet RSPF(38) 排紙シートRSPF		
101	PSHEZ0448QSZZ		AA	DJ		C	Optical bottom sheet 光学底ミラー		
501	CHLDZ1694DS51		AL	EB		E	Book detect holder ブック検知ホルダー		
502	CGiDH2179DS51		AT	EZ		E	Delivery PG unit 排紙PGユニット		

70 DSPF フレーム部 (DSPF Frame section)[MX-4101FN/N,MX-5001FN/N]

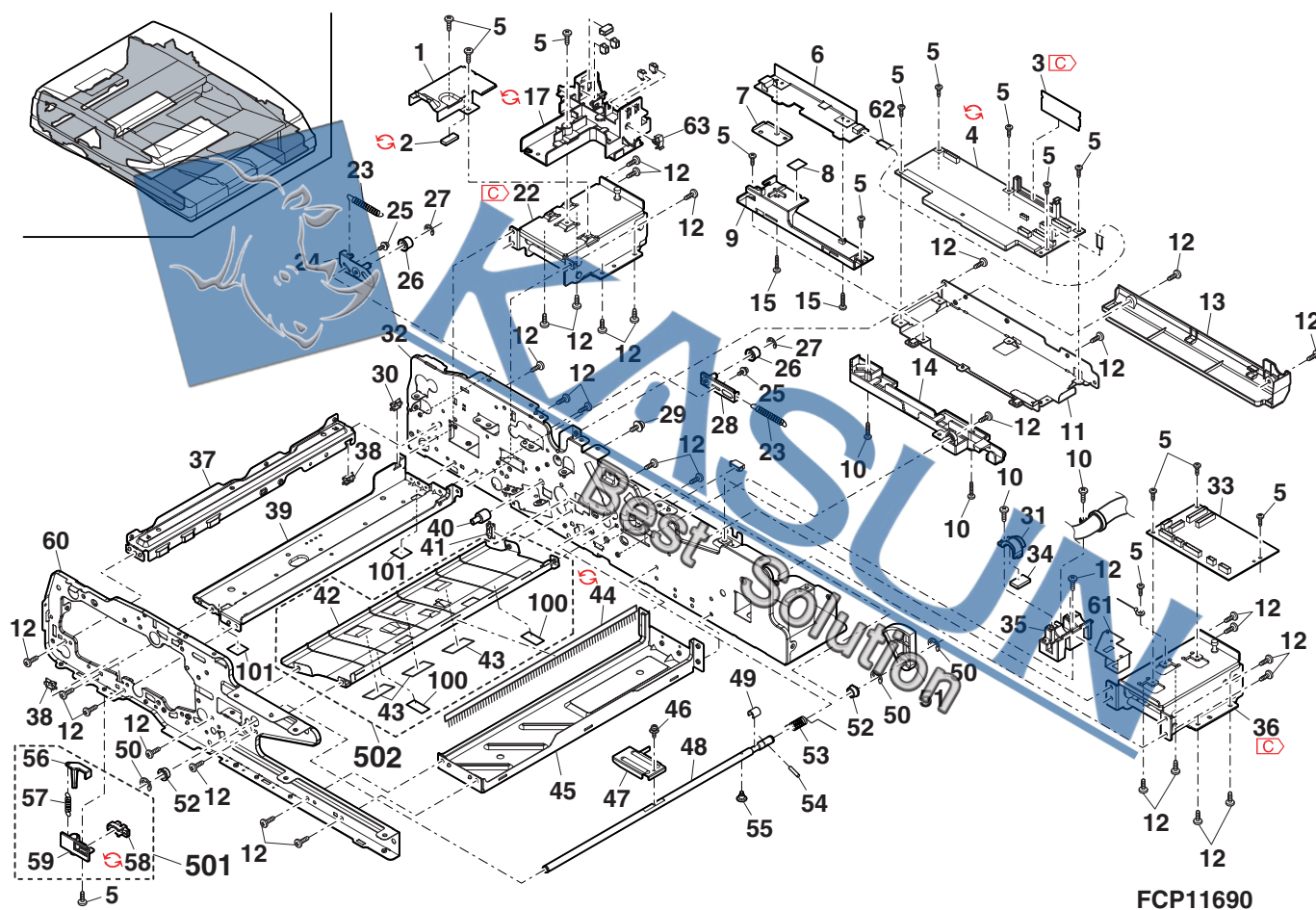

FCP11690

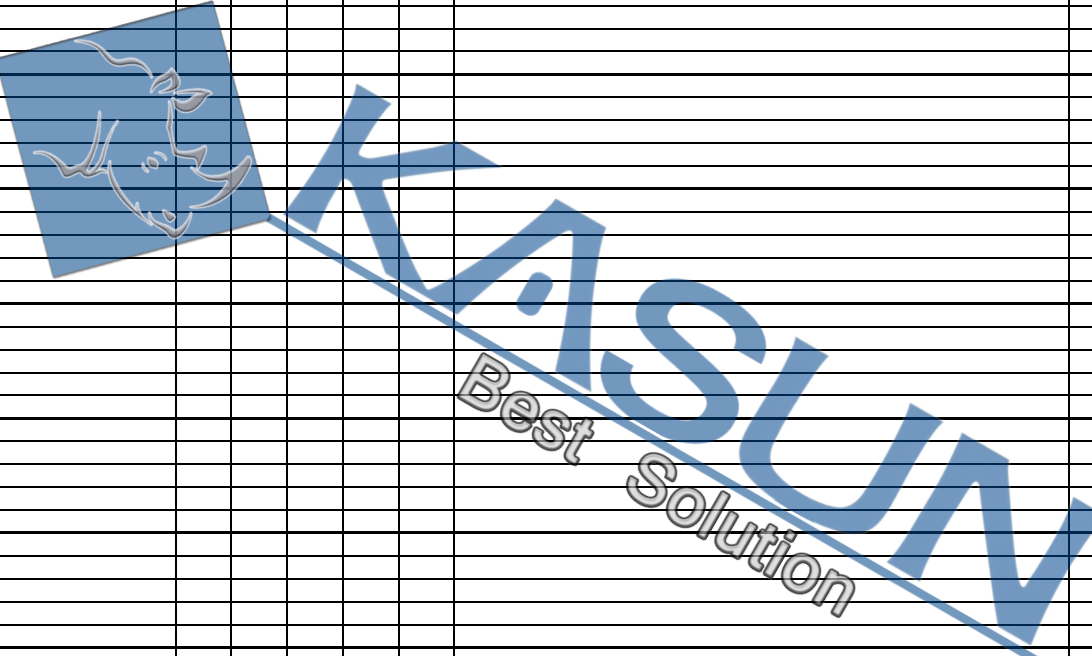
The logo for KASUN Best Solution is displayed on a blue grid background. It features a blue square icon with a white anchor-like symbol. To the right of the icon, the word "KASUN" is written in large, bold, blue capital letters. Below "KASUN", the words "Best Solution" are written in a smaller, blue, italicized font. A blue diagonal line runs from the bottom left towards the top right, passing behind the text "Best Solution".

71 DSPF ハーネス部 (DSPF Wiring section)[MX-4101FN/N,MX-5001FN/N]

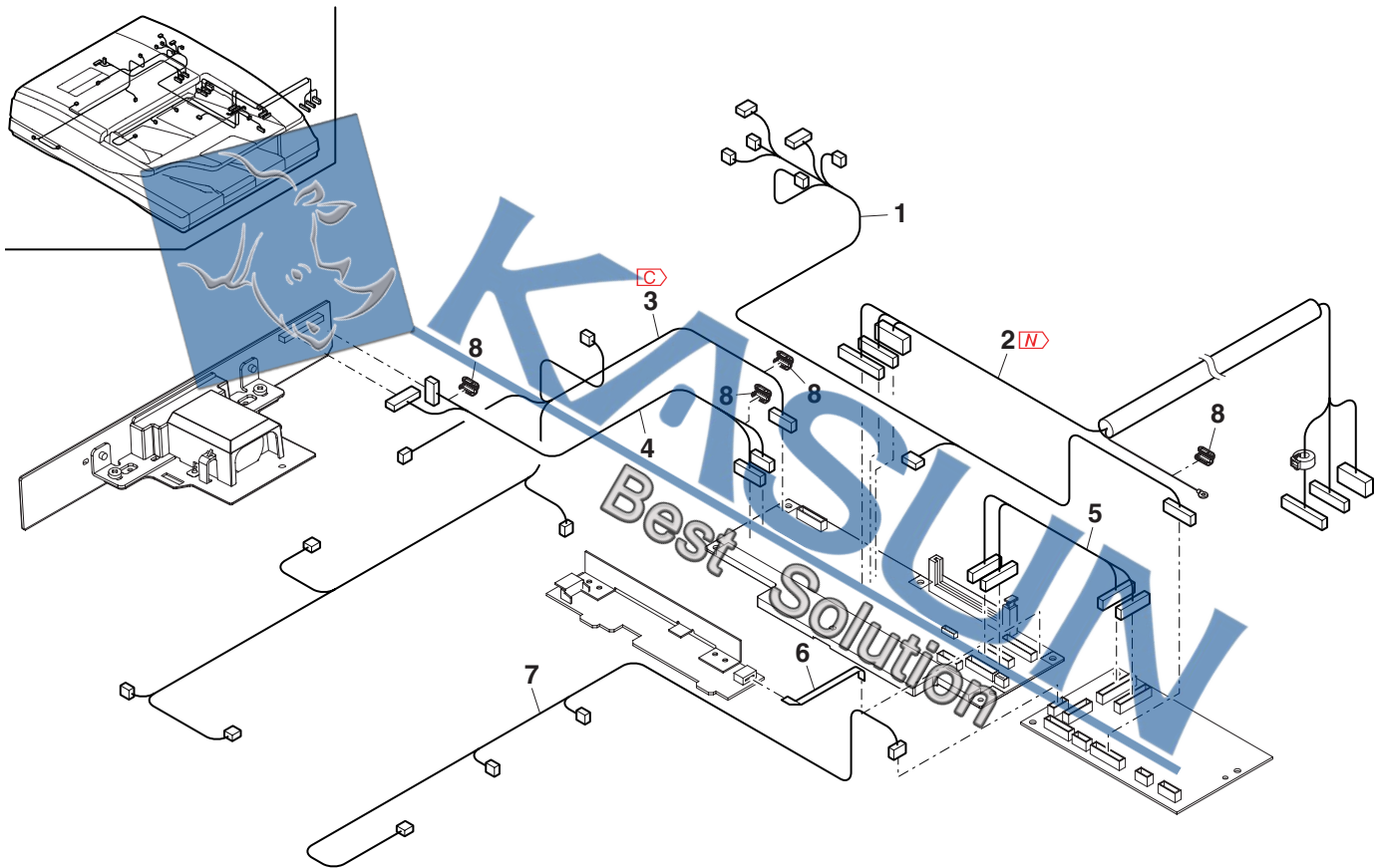

FCP11691

72 梱包及び付属品 (Packing material & Accessories)

NO.	PARTS CODE	Inter-change	PRICE RANK		NEW MARK	PART RANK	DESCRIPTION	TR No.	Effective time
			Ex.	Ja.					
2	SPAKA7473FCZZ	-	AV	FG		D	Top add L [Missing parts code][MX-4100FN] 天バット L		1st lot
	SPAKA7557FCZZ	-	AV	FG		D	Top add L [Missing parts code][MX-4101FN] 天バット L		1st lot
3	SPAKA7556FCZZ	-	AV	FG		D	Top add R [Missing parts code][MX-4100FN] 天バット R		1st lot
	SPAKA7558FCZZ	-	AV	FG		D	Top add R [Missing parts code][MX-4101FN] 天バット R		1st lot
4	SPAKC7553DS14	-	BH	GX		D	Packing case [Missing parts code][MX-3600FN] 個装ケース		1st lot
	SPAKC7553DS2Z	-	BG	GT		D	Packing case [Missing parts code][MX-4100FN] 個装ケース		1st lot
	SPAKC7553DS12	-	BG	GT		D	Packing case [Missing parts code][MX-4101FN] 個装ケース		1st lot
	SPAKC7553DS11	-	BG	GT		D	Packing case [Missing parts code][MX-5000FN] 個装ケース		1st lot
5	SPAKA6771FCZZ		BN	HV		D	Reinforce angle 補強アングル		
7	CPAKA7563FC31	-	BN	HZ		D	Packing bottom skid [Missing parts code](Japan only) 底スリットユニット		1st lot
9	LX-BZ0787FCPZ		AD	DD		C	Screw ビス		
10	LX-WZ0326FCPZ		AC	DD		C	Washer ナイロワッシャ		
11	TCADZ1178FCZZ		AB	DJ		D	Caution card 開梱注意紙		
12	SPAKA7484FCZZ	-	AF	DS		D	Scanner protect sheet [Missing parts code] スキャナ保護シート		1st lot
14	SPAKA6847FCZZ		BW	RR		D	Transfer unit fixing add 転写ユニット固定材		
15	LSOU-0179FCP5		AV	FG		C	Delivery tray (Japan only) 排紙トレイ		
	LSOU-0177FCP5		AQ	EQ		C	Delivery extension tray (Japan only) 排紙延長トレイ		
16	SPAKA6781FCZZ		BM	HV		D	Delivery tray spacer (Japan only) 排紙トレイスパース		
17	SPAKC6777FCZ1		BL	HG		D	TN included case (Japan only) TN 同梱ケース		
19	SPAKA6916FCZ1	-	AG	DX		D	TN included spacer A [Missing parts code] (Japan only) 同梱TNスパーサー-A		1st lot
20	SSAKA5004CCZZ		AA	DD		D	Vinyl bag (Japan only) ホリ袋		
21	LHLDW1226FCZZ		AB	DJ		C	Turn fastener ターンファスター		
22	TCADZ1807FCZZ		AC	DJ		D	Cassette caution card カセット注意紙		
23	SPAKA6774FCZZ		BM	HV		D	Scanner reinforce add スキャナ補強材		
25	LFIX-0646FCZZ		AF	DS		C	Paper fixture HCT 用紙押え HCT		
	CYOK-0064DS53		BA	FX		A	Waste toner bottle 廃トナーボトル		
27	CYOK-0064DS55	3	BA	FX		A	Waste toner bottle 廃トナーボトル	CCJ704/CCE631	08/12 mid
28	SSAKZ000FCZZ		AY	FQ		D	Vinyl bag A 導電袋 A		
29	PCOVP2022FCZ1		AP	EQ		D	Manual storage cover 取扱収納カバー		
30	LBND00075FCZZ		AB	DJ		C	AC cord band (200V)(Except South Africa) ACコードタイ		
	UBNDA0001FCZZ		AA	DD		C	AC cord band (200V)(South Africa) ACコードタイ		
31	SSAKA5003CCZZ		AA	DD		D	Vinyl bag(140×260) (200V) ホリ袋		
	SSAKA3001CCZZ		AA	DD		D	Vinyl bag(140×360) (Except 200V) ホリ袋		
	QACCCJ6413QCPA		AY	FQ		B	AC cord (Japan only) ACコード		
	QACCD7713QCPZ		AT	EZ		B	AC cord [MX-4100N(North America), MX-4101N(North America)] ACコード		
	QACCLR624QCPZ		BA	FX		B	AC cord (Australia, New Zealand) ACコード		
	QACCLR627QCPZ	1	AV	FG		B	AC cord (Australia, New Zealand) ACコード		10/06
	QACCDR713QCPZ		BA	FX		B	AC cord [MX-5001N(North America)] ACコード		
	QACCZR411QCPZ		AW	FG		B	AC cord (Taiwan) ACコード		
	QACCR941QCPZ		BB	FX		B	AC cord (Thailand) ACコード		
	QACCZR727QCPZ	-	AZ	FX		B	AC cord (Brazil) ACコード		
32	QACCVR621QCPZ		AQ	FQ		B	AC cord (Lebanon, Pakistan, West Africa, Egypt, Jordan, Syria, Tunisia, Morocco) ACコード		
	QACCB9521QCZZ		AW	FG		B	AC cord(250V/10A) (Singapore, Malaysia, India, Hong Kong, South Africa) ACコード		
	QACCB7623QCPZ		BB	GD		B	AC cord(250V/13A) (Yemen, Saudi Arabia, Bahrain, Kuwait, UAE, Oman, Qatar) ACコード		
	PHOG-1023CCZZ		AB	DD		C	Cushion for AC plug(250V/10A) (Singapore, Malaysia, India, Hong Kong, South Africa) ACプラグ用クッション		
	QPLGA4171CCPZ		AR	EQ		C	AC cord plug(3 S-AF) (India, South Africa) ACコードプラグ		
	QPLGA0009QCPZ		AR	EQ		C	AC cord plug (Singapore, Malaysia, Hong Kong) ACコードプラグ		
	QPLGA0001QCZZ		AN	EQ		B	AC cord plug(250V) ACコードプラグ		
33	SSAKZ0037FCZZ		BU	NN		D	Vinyl bag(200×400) ホリ袋		
34	SPAKA7483FCZZ	-	AK	DX		D	Accessory case [Missing parts code] 付属品ケース		1st lot
36	SSAKA2011KCZZ		AA	DD		D	Vinyl bag(60×100) (Japan only) ホリ袋		
37	SPAKA7380FCZZ		BG	GT		D	Protection material for scanner スキャナ保護材		
38	SSAKA2440QCZZ		AB	DD		D	Vinyl bag(280×410) ホリ袋		
39	QCNWG0013QSZZ		AF	DS		C	Line cable (Japan only) ラインケーブル		
40	SSAKA3640QCZZ		AB	DD		D	Vinyl bag(320×690) (Japan only) ホリ袋		
	CDSKA0216FC31		BC	GD	N	D	P driver CD [MX-4100FN, MX-4101FN] Pドライバー CD		
	CDSKA0235FC32	3	BC	EB	N	D	P driver CD [Improve performance](Japan only) Pドライバー CD		09/04
	CDSKA0220FC31		AN	EQ	N	D	P driver CD [MX-5000N, MX-5001N](Except Japan) Pドライバー CD		
42	CDSKA0220FC32	3	AN	EG	N	D	P driver CD [Improve performance] (Except Japan, Taiwan) Pドライバー CD		09/04
	CDSKA0220FC33	3	AN	EQ	N	D	P driver CD [Specification change](Except Japan) Pドライバー CD		09/11
	CDSKA0255FC31		AL	EB	N	B	P driver CD (Taiwan) Pドライバー CD		
	CDSKA0050FC36		AN	EQ	N	D	NSX1 CD [MX-4100N, MX-4101N](Except Japan) NSX1 CD EX5		
43	CDSKA0050FC37	3	AN	EQ		D	NSX1 CD EX6 [Improve performance] [MX-4100N, MX-4101N](Except Japan, Taiwan) NSX1 CD EX6		08/12
	CDSKA0050FC37		AN	EQ	N	D	NSX1 CD EX6 [MX-5000N, MX-5001N] (Except Japan, Taiwan) NSX1 CD EX6		
	CDSKA0084FC36		AK	EB		B	NSX1 CD EX6 (Taiwan) NSX1 CD EX6		
44	TCADZ1965FCZZ	-	AH	DX		D	MSDS card C/J2 (North America, Brazil) MSDSカード C/J2		
	TCADZ1965FCZZ	-	AH	DX		D	MSDS card C/J2 (North America, Brazil) MSDSカード C/J2		10/12
45	TCADS1693FCZZ		AA	DS		D	Installation card (Japan only) 納入設置報告書		
	TCADS1511FCZZ		AC	DJ		D	Installation card (Australia, New Zealand) 納入設置報告書		

72 梱包及び付属品 (Packing material & Accessories)

NO.	PARTS CODE	Inter-change	PRICE RANK		NEW MARK	PART RANK	DESCRIPTION	TR No.	Effective time
			Ex.	Ja.					
46	TINSJ4224FCZZ		BA	FX	N	D	Easy operation guide (Japanese) クイックリファレンスガイド		
	TINSJ4224FCZ1	3	BA	FX	N	D	Easy operation guide [Specification change] (Japanese) クイックリファレンスガイド		09/07
	TINSE4226FCZZ		AX	FG	N	D	Easy operation guide (English) [MX-4100N,MX-4101N (North America)] クイックリファレンスガイド		
	TINSE4225FCZZ	-	BC	GJ		D	Easy operation guide [Missing parts code](English) クイックリファレンスガイド		1st lot
	TINSE4231FCZ1		AM	EG	N	D	Easy operation guide (English) [MX-5001N(North America)] クイックリファレンスガイド		
	TINSE4231FCZ2	3	AM	EG	N	D	Easy operation guide [Specification change] (English)[MX-5001N(North America)] クイックリファレンスガイド		09/07
	TINSA4340FCZZ	-	BN	HZ		D	Easy operation guide [Missing parts code](Arabic) クイックリファレンスガイド		1st lot
	TINSF4339FCZZ	-	BP	LP		D	Easy operation guide [Missing parts code](French) クイックリファレンスガイド		1st lot
	TINSP4449FCZZ	-	BN	HV		D	Easy operation guide (Brazil) クイックリファレンスガイド		-
47	TINSE4017FCZZ		AF	DS		D	SD installation guide (English) SD インストールガイド		
	TINSF4087FCZZ	-	AV	FG		D	SD installation guide [Missing parts code](French) SD インストールガイド		1st lot
	TINSP4088FCZZ	-	AU	EZ		D	SD installation guide (Brazil) SD インストールガイド		-
48	TINSJ4227FCZZ		AS	EQ	N	D	Operation manual(Set up) (Japanese) 取扱説明書 (セットアップ)		
	TINSE4228FCZZ		AP	EQ	N	D	Operation manual(Set up) (English) 取扱説明書 (セットアップ)		
	TINSF4341FCZZ		BB	GD		D	Operation manual(Set up) [Missing parts code](French) 取扱説明書 (セットアップ)		1st lot
	TINSP4450FCZZ	-	BC	GD		D	Operation manual(Set up) (Brazil) 取扱説明書 (セットアップ)		-
49	TINSJ4229FCZZ		AP	EQ	N	D	Safe standard caution card [MX-4100FN,MX-4101FN] 取扱説明書 (セーフティ)		
	TINSJ4229FCZ1		AP	EQ	N	D	Safe standard caution card [MX-3600FN,MX-5000FN,MX-5001FN] 取扱説明書 (セーフティ)		
	TINSJ4229FCZ3	3	AP	EQ	N	D	Safe standard caution card [Improve performance] 取扱説明書 (セーフティ)		09/11 mid
	TINSE4231FCZZ		AM	EG	N	D	Safe standard caution card (English)(North America) 取扱説明書 (セーフティ)		
	TINSE4231FCZ2	3	AM	EG	N	D	Safe standard caution card [Specification change] (English)(North America) 取扱説明書 (セーフティ)		09/07
	TINSE4230FCZ2	-	AW	FG	N	D	Safe standard caution card [Specification change] (English)(Except Japan,North America) 取扱説明書 (セーフティ)		09/07
	TINSA4343FCZZ	-	AZ	FQ		D	Safe standard caution card [Missing parts code] (Arabic) 取扱説明書 (セーフティ)		1st lot
	TINSF4342FCZZ	-	BA	FX		D	Safe standard caution card [Missing parts code] (French) 取扱説明書 (セーフティ)		1st lot
	TINSE4359FCZZ	-	AQ	EQ		D	Safe standard caution card [Missing parts code](Hong Kong) 取扱説明書 (セーフティ)		1st lot
	TINSP4451FCZZ	-	BA	FX		D	Safe standard caution card (Brazil) 取扱説明書 (セーフティ)		-
50	SPAKA6557FCZZ		AD	DJ		D	DSPF tray fixing plate [MX-4101FN/N,MX-5001FN/N] DSPFトレイ固定板		
51	SPAKA6988FCZZ		BP	LP		D	Paper fixer HCT protector (Japan only) 用紙押さえ保護材		
52	MLEVP0960FCZZ		AC	DJ		C	Full detect actuator (Japan only) 満杯検知アクチュエーター		
53	SPAKA6859FCZZ	-	AF	DS		D	TN Sleeve [Missing parts code](Japan only) TN スリーブ		1st lot
54	PSHEZ6058FCZZ	-	AH	DX		C	Heat roller protect sheet ヒートローラー保護シート		08/08
	PSHEZ6058FCZ1	1	AH	DX	N	C	Heat roller protect sheet ヒートローラー保護シート		09/07 mid
55	CCADZ1561FC01		AK	DX		D	Maintenance card (Japan only) メンテナンスカード		
	CCADZ1518FC01		AB	DJ		D	Maintenance card (Except Japan) メンテナンスカード		
56	PSHEP5980FCZ1		AM	EG		D	Key sheet P2 (French) キーシート F P2		
	PSHEP5980FC19	-	AR	EQ		D	Key sheet (Brazil) キーシート		09/08
101	GCÖVZ0237FCZZ		AZ	FQ		D	Dust cover (Egypt,Jordan,Syria,Tunisia,Morocco,Yemen,Saudi Arabia,Bahrain,Kuwait,UAE,Oman,Qatar) ダストカバー		
102	TCADZ1995FCZZ	4	AC	DJ		D	Power off caution sheet CJ2 (Except Europe) 電源off注意書 CJ2		08/10 mid
	TCADZ1995GHZZ	4				D	Power off caution sheet CJ2 (Europe) 電源off注意書 CJ2		08/11 mid
103	TCADZ1728FCZZ		AE	DS		D	Battery recycling card (Taiwan) 電池リサイクルカード		
104	TCADZ1901FCZZ		AN	EG	N	D	Sharp disk card (Taiwan) シャープ ディスクカード		

72 梱包及び付属品 (Packing material & Accessories)

NO.	PARTS CODE	Inter-change	PRICE RANK		NEW MARK	PART RANK	DESCRIPTION	TR No.	Effective time
			Ex.	Ja.					
105	PCOVP2394FCZZ	-	AC	DJ	N	C	Inlet cover (Europe) インレットカバー		10/03
	XHBS730P06000	-	AC	DD		C	Screw(3x6) (Europe) ビス		10/03
	TCADZ6072FCZZ	-	AG	DS	N	D	Inlet cover caution card (Europe) インレットカバー注意カード		10/03
201	CCADZ1518GH01		*		N	D	Maintenance card [MX-4100N,MX-5000N,MX-4101N,MX-5001N] メンテナンスカード		
202	CDSKA0050GH37		*		N	D	NSX1 CD EX6 [MX-4100N,MX-5000N,MX-4101N,MX-5001N] NSX1 CD EX6		
203	CDSKA0220GH33		*		N	D	P driver CD [MX-4100N,MX-5000N,MX-4101N,MX-5001N] PドライバCD		
204	PSHEP5980FCZZ		AN	EG		D	Key sheet (German) [MX-4100N,MX-5000N,MX-4101N,MX-5001N] キーシート		
	PSHEP5980FCZ1		AM	EG		D	Key sheet (French) [MX-4100N,MX-5000N,MX-4101N,MX-5001N] キーシート		
	PSHEP5980FCZ2		AT	EZ		D	Key sheet (Spanish) [MX-4100N,MX-5000N,MX-4101N,MX-5001N] キーシート		
	PSHEP5980FCZ3		AR	EQ		D	Key sheet (Italian) [MX-4100N,MX-5000N,MX-4101N,MX-5001N] キーシート		
	PSHEP5980FCZ4		AS	EQ		D	Key sheet (Dutch) [MX-4100N,MX-5000N,MX-4101N,MX-5001N] キーシート		
	PSHEP5980FCZ5		AR	EQ		D	Key sheet (Swedish) [MX-4100N,MX-5000N,MX-4101N,MX-5001N] キーシート		
	PSHEP5980FCZ6		AS	EQ		D	Key sheet (Norwegian) [MX-4100N,MX-5000N,MX-4101N,MX-5001N] キーシート		
	PSHEP5980FCZ7		AU	EZ		D	Key sheet (Finnish) [MX-4100N,MX-5000N,MX-4101N,MX-5001N] キーシート		
	PSHEP5980FCZ8		AT	EZ		D	Key sheet (Danish) [MX-4100N,MX-5000N,MX-4101N,MX-5001N] キーシート		
	PSHEP5980FCZ9		AU	EZ		D	Key sheet (Hungarian) [MX-4100N,MX-5000N,MX-4101N,MX-5001N] キーシート		
	PSHEP5980FC10		AU	EZ		D	Key sheet (Czech) [MX-4100N,MX-5000N,MX-4101N,MX-5001N] キーシート		
	PSHEP5980FC11		AU	EZ		D	Key sheet (Polish) [MX-4100N,MX-5000N,MX-4101N,MX-5001N] キーシート		
	PSHEP5980FC12		AU	EZ		D	Key sheet (Greek) [MX-4100N,MX-5000N,MX-4101N,MX-5001N] キーシート		
	PSHEP5980FC14		AU	EZ		D	Key sheet (Portuguese) [MX-4100N,MX-5000N,MX-4101N,MX-5001N] キーシート		
	PSHEP5980FC17		AU	EZ		D	Key sheet (Romanian) [MX-4100N,MX-5000N,MX-4101N,MX-5001N] キーシート		
	PSHEP5980FC18		AU	EZ		D	Key sheet (Latvian) [MX-4100N,MX-5000N,MX-4101N,MX-5001N] キーシート		
	PSHEP5980FC13		AU	EZ		D	Key sheet (Russian) [MX-4100N,MX-5000N,MX-4101N,MX-5001N] キーシート		
	PSHEP5980FC15		AU	EZ		D	Key sheet (Slovak) [MX-4100N,MX-5000N,MX-4101N,MX-5001N] キーシート		
	PSHEP5980FC16		AU	EZ		D	Key sheet (Turkish) [MX-4100N,MX-5000N,MX-4101N,MX-5001N] キーシート		
205	TCADS1511FCZZ		AC	DJ		D	Delivery inst. card (U.kingdom) [MX-4100N,MX-5000N,MX-4101N,MX-5001N] 納入設置報告書		
206	TCADZ1965FCZZ		AH	DX		D	MSDS card (U.kingdom) MSDS カード		
	TCADZ1965FCZZ	-	AH	DX		D	MSDS card (U.kingdom) MSDS カード		10/12
207	TCADZ2022GHZZ		*		N	D	OSA card (English) [MX-4100N,MX-5000N,MX-4101N,MX-5001N] OSA カード		
	TCADZ2027GHZZ		*		N	D	OSA card (German) [MX-4100N,MX-5000N,MX-4101N,MX-5001N] OSA カード		
	TCADZ2023GHZZ		*		N	D	OSA card (French) [MX-4100N,MX-5000N,MX-4101N,MX-5001N] OSA カード		
	TCADZ2024GHZZ		*		N	D	OSA card (Spanish) [MX-4100N,MX-5000N,MX-4101N,MX-5001N] OSA カード		
	TCADZ2028GHZZ		*		N	D	OSA card (Italian) [MX-4100N,MX-5000N,MX-4101N,MX-5001N] OSA カード		
	TCADZ2029GHZZ		*		N	D	OSA card (Dutch) [MX-4100N,MX-5000N,MX-4101N,MX-5001N] OSA カード		
	TCADZ2030GHZZ		*		N	D	OSA card (Swedish) [MX-4100N,MX-5000N,MX-4101N,MX-5001N] OSA カード		
	TCADZ2031GHZZ		*		N	D	OSA card (Norwegian) [MX-4100N,MX-5000N,MX-4101N,MX-5001N] OSA カード		
	TCADZ2032GHZZ		*		N	D	OSA card (Finnish) [MX-4100N,MX-5000N,MX-4101N,MX-5001N] OSA カード		
	TCADZ2033GHZZ		*		N	D	OSA card (Danish) [MX-4100N,MX-5000N,MX-4101N,MX-5001N] OSA カード		
	TCADZ2036GHZZ		*		N	D	OSA card (Hungarian) [MX-4100N,MX-5000N,MX-4101N,MX-5001N] OSA カード		
	TCADZ2034GHZZ		*		N	D	OSA card (Czech) [MX-4100N,MX-5000N,MX-4101N,MX-5001N] OSA カード		
	TCADZ2035GHZZ		*		N	D	OSA card (Polish) [MX-4100N,MX-5000N,MX-4101N,MX-5001N] OSA カード		
	TCADZ2037GHZZ		*		N	D	OSA card (Greek) [MX-4100N,MX-5000N,MX-4101N,MX-5001N] OSA カード		

72 梱包及び付属品 (Packing material & Accessories)

NO.	PARTS CODE	Inter-change	PRICE RANK		NEW MARK	PART RANK	DESCRIPTION	TR No.	Effective time
			Ex.	Ja.					
207	TCADZ2039GHZZ		*		N	D	OSA card (Portuguese) [MX-4100N,MX-5000N,MX-4101N,MX-5001N] OSA カード		
	TCADZ2042GHZZ		*		N	D	OSA card (Romanian) [MX-4100N,MX-5000N,MX-4101N,MX-5001N] OSA カード		
	TCADZ2038GHZZ		*		N	D	OSA card (Russian) [MX-4100N,MX-5000N,MX-4101N,MX-5001N] OSA カード		
	TCADZ2041GHZZ		*		N	D	OSA card (Slovak) [MX-4100N,MX-5000N,MX-4101N,MX-5001N] OSA カード		
	TCADZ2040GHZZ		*		N	D	OSA card (Turkish) [MX-4100N,MX-5000N,MX-4101N,MX-5001N] OSA カード		
208	TCAUH1071FCZZ		BC	GD		D	Service caution label (Polish) [MX-4100N,MX-5000N,MX-4101N,MX-5001N] サービス注意ラベル		
209	TiNSE4335GHZZ		*		N	D	Operation manual quick start (English) [MX-4100N,MX-5000N,MX-4101N,MX-5001N] 取扱説明書		
	TiNSG4281GHZZ		*		N	D	Operation manual quick start (German) [MX-4100N,MX-5000N,MX-4101N,MX-5001N] 取扱説明書		
	TiNSF4282GHZZ		*		N	D	Operation manual quick start (French) [MX-4100N,MX-5000N,MX-4101N,MX-5001N] 取扱説明書		
	TiNSS4283GHZZ		*		N	D	Operation manual quick start (Spanish) [MX-4100N,MX-5000N,MX-4101N,MX-5001N] 取扱説明書		
	TiNSi4284GHZZ		*		N	D	Operation manual quick start (Italian) [MX-4100N,MX-5000N,MX-4101N,MX-5001N] 取扱説明書		
	TiNSH4285GHZZ		*		N	D	Operation manual quick start (Dutch) [MX-4100N,MX-5000N,MX-4101N,MX-5001N] 取扱説明書		
	TiNSW4286GHZZ		*		N	D	Operation manual quick start (Swedish) [MX-4100N,MX-5000N,MX-4101N,MX-5001N] 取扱説明書		
	TiNSZ4287GHZZ		*		N	D	Operation manual quick start (Norwegian) [MX-4100N,MX-5000N,MX-4101N,MX-5001N] 取扱説明書		
	TiNSZ4288GHZZ		*		N	D	Operation manual quick start (Finnish) [MX-4100N,MX-5000N,MX-4101N,MX-5001N] 取扱説明書		
	TiNSD4289GHZZ		*		N	D	Operation manual quick start (Danish) [MX-4100N,MX-5000N,MX-4101N,MX-5001N] 取扱説明書		
	TiNSZ4292GHZZ		*		N	D	Operation manual quick start (Hungarian) [MX-4100N,MX-5000N,MX-4101N,MX-5001N] 取扱説明書		
	TiNSZ4290GHZZ		*		N	D	Operation manual quick start (Czech) [MX-4100N,MX-5000N,MX-4101N,MX-5001N] 取扱説明書		
	TiNSZ4291GHZZ		*		N	D	Operation manual quick start (Polish) [MX-4100N,MX-5000N,MX-4101N,MX-5001N] 取扱説明書		
	TiNSZ4293GHZZ		*		N	D	Operation manual quick start (Greek) [MX-4100N,MX-5000N,MX-4101N,MX-5001N] 取扱説明書		
	TiNSP4295GHZZ		*		N	D	Operation manual quick start (Portuguese) [MX-4100N,MX-5000N,MX-4101N,MX-5001N] 取扱説明書		
	TiNSZ4298GHZZ		*		N	D	Operation manual quick start (Romanian) [MX-4100N,MX-5000N,MX-4101N,MX-5001N] 取扱説明書		
	TiNSR4294GHZZ		*		N	D	Operation manual quick start (Russian) [MX-4100N,MX-5000N,MX-4101N,MX-5001N] 取扱説明書		
	TiNSZ4297GHZZ		*		N	D	Operation manual quick start (Slovak) [MX-4100N,MX-5000N,MX-4101N,MX-5001N] 取扱説明書		
	TiNSZ4296GHZZ		*		N	D	Operation manual quick start (Turkish) [MX-4100N,MX-5000N,MX-4101N,MX-5001N] 取扱説明書		
210	TiNSE4336GHZ1		*		N	D	Operation manual set up (English) [MX-4100N,MX-5000N,MX-4101N,MX-5001N] 取扱説明書		
	TiNSG4299GHZ1		*		N	D	Operation manual set up (German) [MX-4100N,MX-5000N,MX-4101N,MX-5001N] 取扱説明書		
	TiNSF4300GHZ1		*		N	D	Operation manual set up (French) [MX-4100N,MX-5000N,MX-4101N,MX-5001N] 取扱説明書		
	TiNSS4301GHZ1		*		N	D	Operation manual set up (Spanish) [MX-4100N,MX-5000N,MX-4101N,MX-5001N] 取扱説明書		
	TiNSi4302GHZ1		*		N	D	Operation manual set up (Italian) [MX-4100N,MX-5000N,MX-4101N,MX-5001N] 取扱説明書		
	TiNSH4303GHZ1		*		N	D	Operation manual set up (Dutch) [MX-4100N,MX-5000N,MX-4101N,MX-5001N] 取扱説明書		
	TiNSW4304GHZ1		*		N	D	Operation manual set up (Swedish) [MX-4100N,MX-5000N,MX-4101N,MX-5001N] 取扱説明書		
	TiNSZ4305GHZ1		*		N	D	Operation manual set up (Norwegian) [MX-4100N,MX-5000N,MX-4101N,MX-5001N] 取扱説明書		
	TiNSZ4306GHZ1		*		N	D	Operation manual set up (Finnish) [MX-4100N,MX-5000N,MX-4101N,MX-5001N] 取扱説明書		
	TiNSD4307GHZ1		*		N	D	Operation manual set up (Danish) [MX-4100N,MX-5000N,MX-4101N,MX-5001N] 取扱説明書		
	TiNSZ4310GHZ1		*		N	D	Operation manual set up (Hungarian) [MX-4100N,MX-5000N,MX-4101N,MX-5001N] 取扱説明書		
	TiNSZ4308GHZ1		*		N	D	Operation manual set up (Czech) [MX-4100N,MX-5000N,MX-4101N,MX-5001N] 取扱説明書		
	TiNSZ4309GHZ1		*		N	D	Operation manual set up (Polish) [MX-4100N,MX-5000N,MX-4101N,MX-5001N] 取扱説明書		
	TiNSZ4311GHZ1		*		N	D	Operation manual set up (Greek) [MX-4100N,MX-5000N,MX-4101N,MX-5001N] 取扱説明書		
	TiNSP4313GHZ1		*		N	D	Operation manual set up (Portuguese) [MX-4100N,MX-5000N,MX-4101N,MX-5001N] 取扱説明書		
	TiNSZ4316GHZ1		*		N	D	Operation manual set up (Romanian) [MX-4100N,MX-5000N,MX-4101N,MX-5001N] 取扱説明書		

ASUN
Best Solution

72 梱包及び付属品 (Packing material & Accessories)

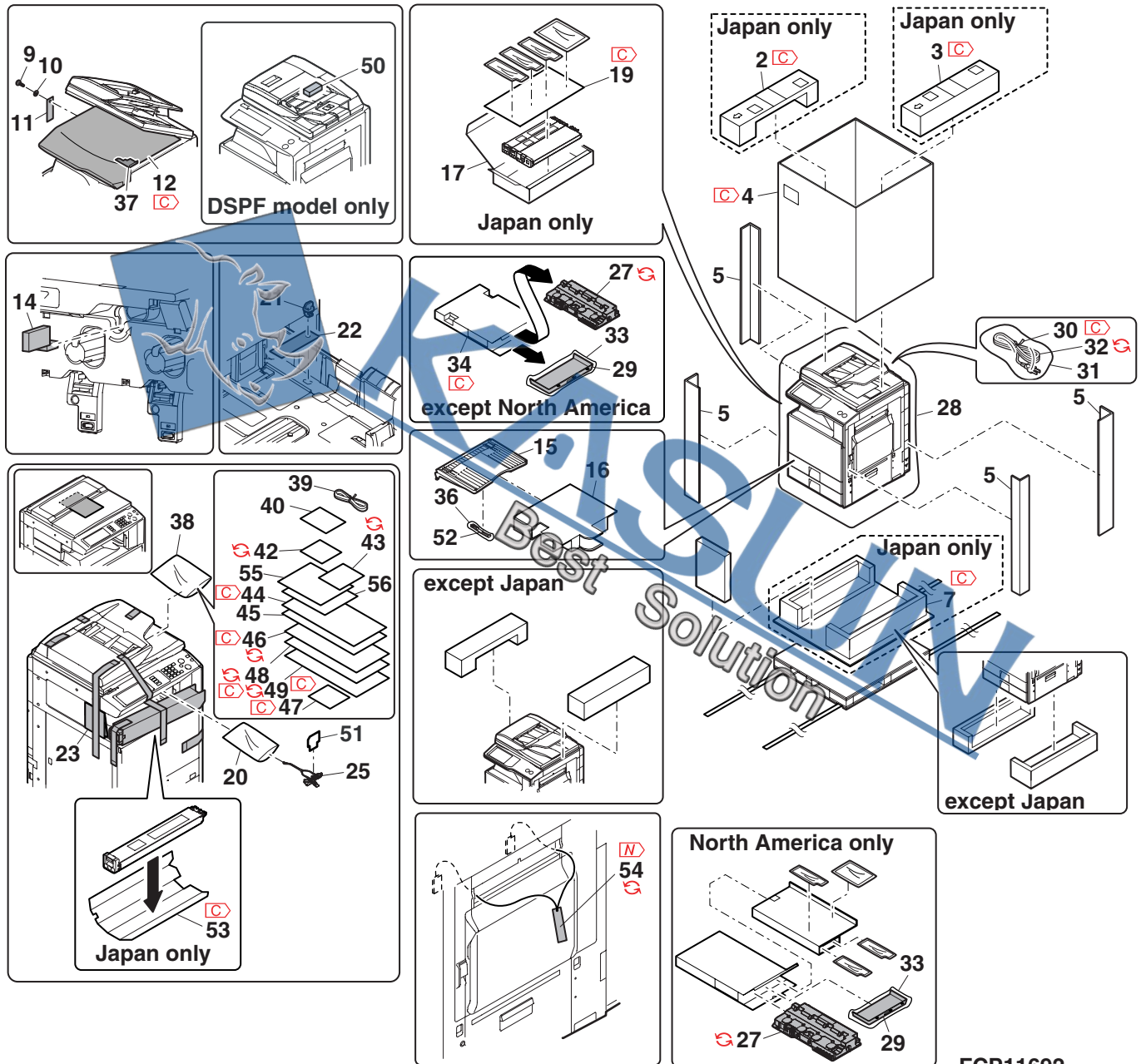

FCP11692

73 キーボード (Keyboard)

NO.	PARTS CODE	Inter-change	PRICE RANK		NEW MARK	PART RANK	DESCRIPTION	TR No.	Effective time
			Ex.	Ja.					
1	Ki-OK0002FCPZ		BK	HG	N	E	Keyboard (Japan only) キーボード		
	Ki-OK0001FCPZ		BK	HG		E	Keyboard (North America) キーボード		
	Ki-OK0007FCPZ		BK	HG	N	E	Keyboard(Germany) (Europe) キーボード		
	Ki-OK0003FCPZ		BK	HG	N	E	Keyboard(English) (Europe) キーボード		
	Ki-OK0008FCPZ		BK	HG	N	E	Keyboard(French) (Europe) キーボード		
2	XESS730P08000		AB	DD		C	Screw(3×8) ビス		
3	CCOVP2184FC01		AF	DS		D	LED cover LED カバー		
4	PLNS-0107FCZZ		AC	DJ		B	LED lens LED レンズ		
5	XEBS730P06000		AA	DD		C	Screw(3×6) ビス		
6	CPWBN1833FCE3		BC	GJ		E	USB CONV PWB (Japan only) USB 変換基板		
	CPWBN1833FCE6	3	BD	GN	N	E	USB CONV PWB (Japan only) USB 変換基板		10/11 R/C
	CPWBN1833FCE1		BD	GN		E	USB CONV PWB (North America) USB 変換基板		
	CPWBN1833FCE4	3	BD	GN	N	E	USB CONV PWB (North America) USB 変換基板	CCE840	10/11 R/C
	CPWBN1833FCE2	-	BC	GD		E	USB CONV PWB [Missing parts code] (Except Japan,North America) USB 変換基板		1st lot
	CPWBN1833FCE5	3	BC	GN	N	E	USB CONV PWB (Except Japan,North America) USB 変換基板	CCE840	10/11 R/C
7	LSOU-0224FCZZ		AN	EQ		C	Keyboard tray キーボードトレイ		
8	LPLTM7792FCZZ		AC	DS	N	C	Lock plate S ロックプレート S		
9	XBPS720P06XS0	-	AB	DD		C	Screw(2×6XS) [Missing parts code] ビス		1st lot
10	CCAB-1260FC01		AQ	EQ	N	D	Keyboard front cabinet キーボード前キャビネット		
11	MSLIP0162FCZZ		AT	EZ		C	Slide rail スライドレール		
	MSLIP0162FCZ1	3	AT	EZ		C	Slide rail [Specification change] スライドレール		1st lot
	CRALP0283FC01	1	AT	EB	N	C	Slide rail スライドレール		09/06 R/C
12	XBS730P06000		AA	DD		C	Screw(3×6) ビス		
	LX-BZ1207FCZZ	3	AA	DD		C	Screw(3×4) [Specification change] ビス		1st lot
13	PCOVP2247FCZZ		AE	DJ		D	Slide rail cover R スライドレールカバー R		
14	PCOVP2246FCZZ		AD	DJ		D	Slide rail cover L スライドレールカバー L		
15	CPLTM7615FC01		BB	GD		C	Keyboard fixing plate キーボード取付板		
	CPLTM7615FC02	3	BB	GD		B	Keyboard fixing plate [Specification change] キーボード取付板		1st lot
16	MSPRD3864FCZZ		AD	DJ		C	Lock lever spring ロックレバースプリング		
	MSPRD3864FCZ1	1	AC	DJ	N	C	Lock lever spring ロックレバースプリング		10/07 R/C
17	MLEVP1089FCZZ		AC	DJ		C	Lock lever ロックレバー		
18	XRESP70-08000		AA	DD		C	E ring(E7) E リング		
19	LHLDW1057FCZZ		AB	DD		C	Wire saddle(LWS35) ワイヤサドル		
20	PGIDM2477FCZZ		AE	DS		C	Harness guide ハネスガイド		
21	DHAI-4300FCPZ		AP	EQ		C	Keyboard I/F harness キーボード中継ハネス		
22	XHBS730P08000		AB	DD		C	Screw(3×8) ビス		
	XHBS730P08000	-	AB	DD		C	Screw(3×8) [to No.101] ビス		10/01
24	XHBS740P08000		AA	DD		C	Screw(4×8) ビス		
25	XHBS730P08KS0		AC	DD		C	Screw(3×8KS) ビス		
26	LX-BZ0529FCZZ		AA	DD		C	Screw(3×4) DV ハンドル用ビス		
27	PSHEP6009FCP1		AG	DS	N	C	Connector cover P2N コネクタカバー P2N		
	PSHEP6026FCPZ	1	AG	DS		C	Connector cover P2N コネクタカバー P2N		08/10 mid
28	PSHEP6010FCPZ		AG	DX		C	Harness guide sheet ハネスガイドシート		
	PSHEP6010FCP1	1	AG	DS	N	C	Harness guide sheet ハネスガイドシート		09/04 R/C
29	XWHS730-05080		AA	DD		C	Washer(3×6) ワッシャー		
30	PGSK-0067FCPZ		AD	DJ		C	Gasket(L=20) ガasket		
31	LX-BZ1208FCZZ	-	AB	DD		C	Screw(3×6) [Missing parts code] ビス		1st lot
101	XHBS730P04000	-	AA	DD		C	Screw(3×4) [from No.22] ビス		10/01

73 キーボード (Keyboard)

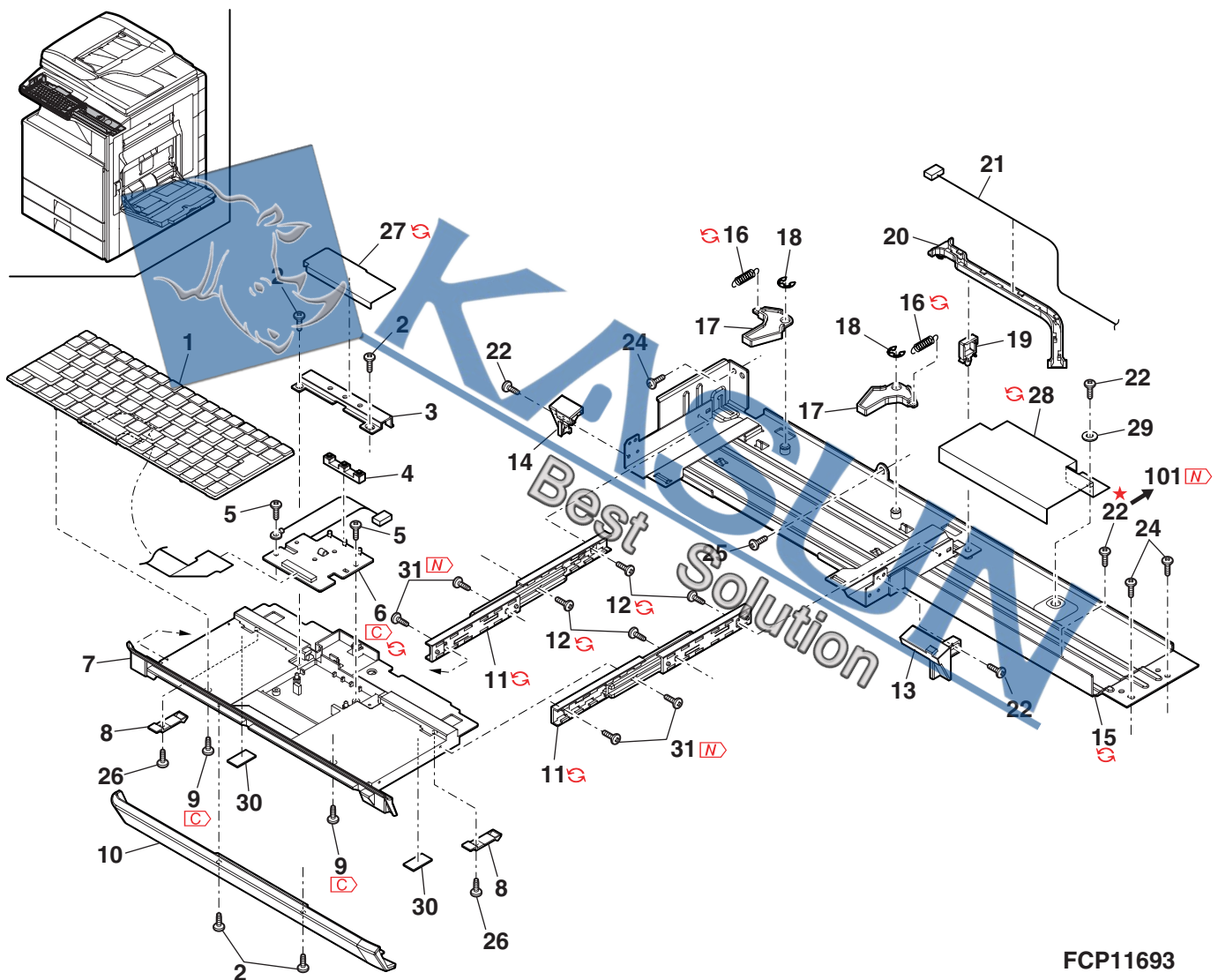

FCP11693

74 梱包及び付属品 (Packing material & Accessories)[MX-KBX2]

NO.	PARTS CODE	Inter-change	PRICE RANK		NEW MARK	PART RANK	DESCRIPTION	TR No.	Effective time
			Ex.	Ja.					
1	SPAKC7501DS14	-	AN	EQ		D	Packing case [Missing parts code] (Japan only) 個装ケース		1st lot
2	SPAKA7503FCZZ	-	AK	DX		D	Packing sleeve [Missing parts code] (Japan only) 個装スリーブ		1st lot
3	SPAKP5235SCZZ		AH	DS		D	Vinyl bag 導電袋		
4	SPAKA7502FCZZ	-	AH	DX		D	Packing add [Missing parts code] (Japan only) パッキングアド		1st lot
5	SPAKA0134QSZZ		AE	DJ		D	Packing sheet 保護シート		
6	SSAKA3001CCZZ		AA	DD		D	Vinyl bag(140×360) ポリ袋		
7	CDAiU0785FC01		AL	EB	N	D	Operation base plate C 操作台板 C		
8	SSAKA2011KCZZ		AA	DD		D	Vinyl bag(60×100) ポリ袋		
9	CPLTM6781FCE1		BE	GN		E	USB HUB fixing unit USB HUB 取付ユニット		
10	SPAK-546ECCZZ		AB	DD		D	Vinyl bag(125×230) ポリ袋		
11	DHAi-4273FCPZ		AL	EB		C	Mother PWB joint harness マザ-基板接続用ハーネス		
12	LPLTM6781FCZZ		AD	DJ		C	PTC PWB fixing plat PTC 基板取付板		
13	XHBS740P08000		AA	DD		C	Screw(4×8) ビス		
14	XHBS730P08KS0		AC	DD		C	Screw(3×8KS) ビス		

74 梱包及び付属品 (Packing material & Accessories)[MX-KBX2]

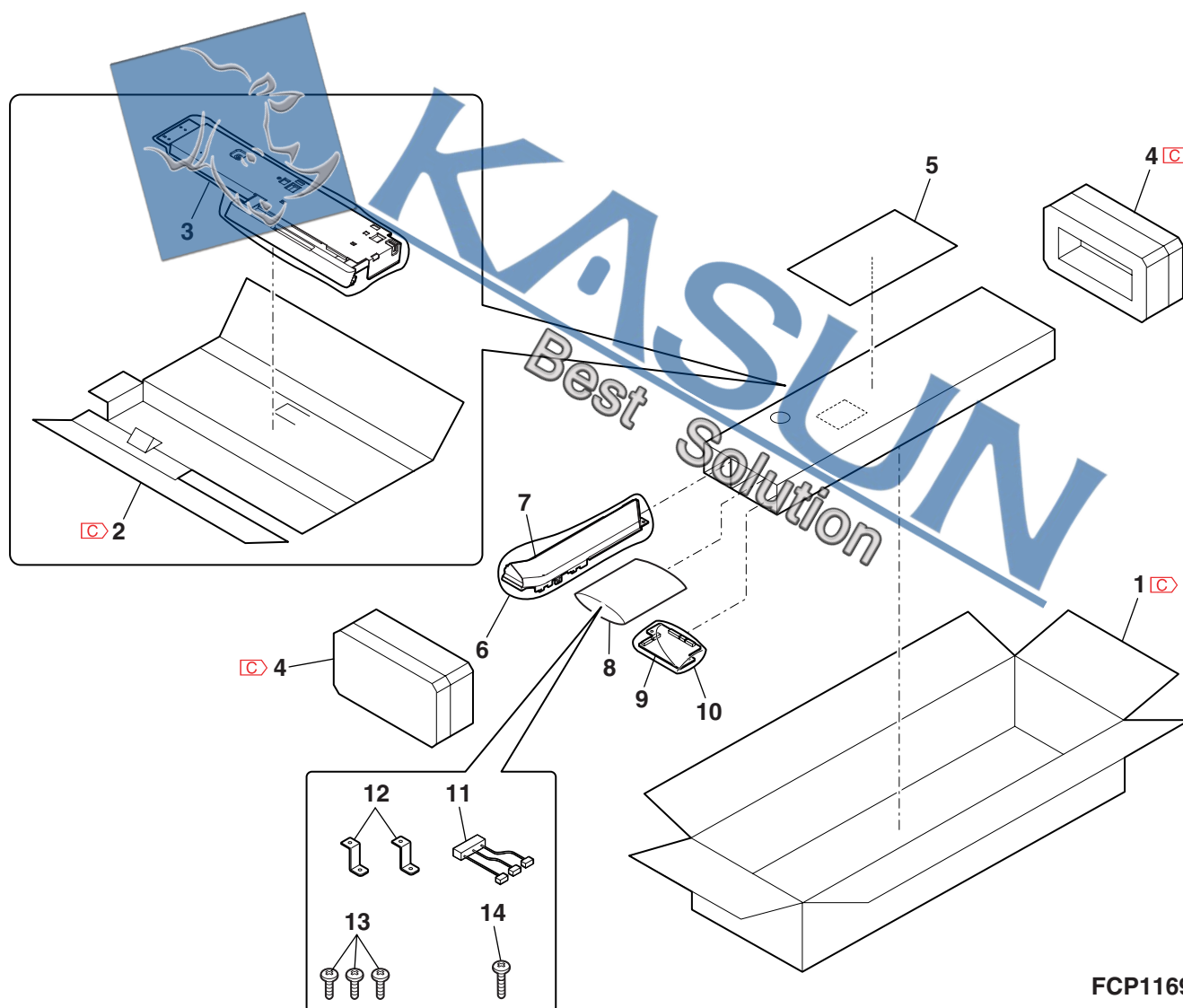

FCP11694



SHARP

COPYRIGHT © 2012 BY SHARP CORPORATION

All rights reserved.

Printed in Japan.

No part of this publication may be reproduced,
stored in a retrieval system, or transmitted.

In any form or by any means,
electronic, mechanical, photocopying, recording, or otherwise,
without prior written permission of the publisher.

SHARP CORPORATION
Document Solutions Group
CS Promotion Center
Yamatokoriyama, Nara 639-1186, Japan
2012 JANUARY Printed in Japan ⓘ