

Revised Edition  
改訂版

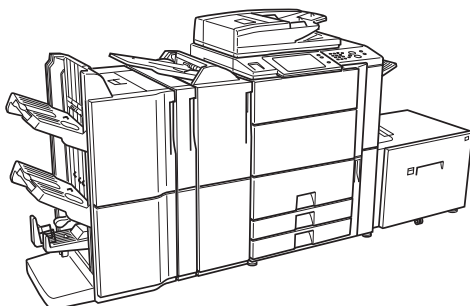

CODE:00ZMX7001N019

デジタルフルカラー複合機

DIGITAL FULL COLOR  
MULTIFUNCTIONAL SYSTEMMX-6201N  
MX-7001N

MODEL

このパーツガイドに掲載されている表示価格ランクは消費税抜きです。

## CONTENTS

- |   |   |
|---|---|
| 1 外装部 1(Exteriors section 1)                      | 45 トナー搬送部 2(Toner transport section 2)                  |
| 2 外装部 2(Exteriors section 2)                      | 46 トナー搬送部 3(Toner transport section 3)                  |
| 3 操作部 (Operate section)                           | 47 トナー搬送部 4(Toner transport section 4)                  |
| 4 原稿検知ユニット (Document detect unit)                 | 48 廃トナー搬送部 1(Waste toner transport section 1)           |
| 5 スキャナユニット (Scanner unit)                         | 49 廃トナー搬送部 2(Waste toner transport section 2)           |
| 6 ランプユニット (Lamp unit)                             | 50 廃トナー搬送部 3(Waste toner transport section 3)           |
| 7 500 カセット (500 cassette)                         | 51 定着部 1(Fusing unit 1)                                 |
| 8 タンデムカセット 1(Tandem cassette 1)                   | 52 定着部 2(Fusing unit 2)                                 |
| 9 タンデムカセット 2(Tandem cassette 2)                   | 53 定着部 3(Fusing unit 3)                                 |
| 10 タンデムカセット 3(Tandem cassette 3)                  | 54 定着部 4(Fusing unit 4)                                 |
| 11 タンデムカセット 4(Tandem cassette 4)                  | 55 排紙部 (Delivery section)                               |
| 12 給紙ユニット上 (Paper feed unit upper)                | 56 トナー搬送駆動 (Toner transport drive)                      |
| 13 給紙ユニット下 (Paper feed unit lower)                | 57 ドラム駆動 CL 1(Drum drive CL 1)                          |
| 14 給紙ユニット上搬送部 (Paper feed unit transport section) | 58 ドラム駆動 CL 2(Drum drive CL 2)                          |
| 15 縦搬送ユニット (Vertical transport unit)              | 59 ドラム駆動 BK 1(Drum drive BK 1)                          |
| 16 PS 下ユニット (PS lower unit)                       | 60 ドラム駆動 BK 2(Drum drive BK 2)                          |
| 17 PS ユニット (PS unit)                              | 61 多段駆動 (Multiple steps drive)                          |
| 18 LCC 搬送ユニット (LCC transport unit)                | 62 搬送駆動 1(Transport drive 1)                            |
| 19 中継パスユニット (Interface pass unit)                 | 63 搬送駆動 2(Transport drive 2)                            |
| 20 右排紙 (Right delivery)                           | 64 PS 駆動 (PS drive)                                     |
| 21 右縦搬送ユニット (Right vertical transport unit)       | 65 高圧 & オゾンフィルター部 (High voltage & ozone filter section) |
| 22 ADU フレーム 1(ADU frame 1)                        | 66 コントロール基板部 (Control PWB section)                      |
| 23 ADU フレーム 2(ADU frame 2)                        | 67 電源部 (Power supply section)                           |
| 24 MF 連結部 (MF joint section)                      | 68 光学フレーム部 (Optical frame section)                      |
| 25 反転部 (Reverse section)                          | 69 フレーム部 (Frame section)                                |
| 26 2 次離接駆動ユニット (2nd separate drive unit)          | 70 前フレーム部 (Front frame section)                         |
| 27 マルチトレイユニット (Multi tray unit)                   | 71 後フレーム部 1(Rear frame section 1)                       |
| 28 マルチ給紙ユニット 1(Multi paper feed unit 1)           | 72 後フレーム部 2(Rear frame section 2)                       |
| 29 マルチ給紙ユニット 2(Multi paper feed unit 2)           | 73 ハーネス部 (Harness section)                              |
| 30 DV ユニット CL 1(DV unit CL 1)                     | 74 DSPF 外装部 (DSPF Exteriors)                            |
| 31 DV ユニット CL 2(DV unit CL 2)                     | 75 DSPF 原稿トレイ部 (DSPF Original tray)                     |
| 32 DV ユニット BK 1(DV unit BK 1)                     | 76 DSPF 給紙ユニット (DSPF Paper feed unit)                   |
| 33 DV ユニット BK 2(DV unit BK 2)                     | 77 DSPF 分離ユニット (DSPF Separation unit)                   |
| 34 プロセスユニット CL(Process unit CL)                   | 78 DSPF 上ドアユニット (DSPF Upper door unit)                  |
| 35 プロセスドラム BK ユニット 1(Process drum BK unit 1)      | 79 DSPF 上搬送ユニット (DSPF Upper transport unit)             |
| 36 プロセスドラム BK ユニット 2(Process drum BK unit 2)      | 80 DSPF 下搬送ユニット 1(DSPF Lower transport unit 1)          |
| 37 LSU 部 (LSU section)                            | 81 DSPF 下搬送ユニット 2(DSPF Lower transport unit 2)          |
| 38 1 次転写 1(1st transfer 1)                        | 82 DSPF 縮小光学ユニット (DSPF Reduction optical unit)          |
| 39 1 次転写 2(1st transfer 2)                        | 83 DSPF 排紙ユニット (DSPF Delivery unit)                     |
| 40 1 次転写 3(1st transfer 3)                        | 84 DSPF 駆動ユニット (DSPF Drive unit)                        |
| 41 PTC ユニット (PTC unit)                            | 85 DSPF フレーム部 (DSPF Frame section)                      |
| 42 レジスタセンサーユニット (Resist sensor unit)              | 86 DSPF ハーネス部 (DSPF Wiring section)                     |
| 43 2 次転写 (2nd transfer)                           | 87 梱包及び付属品 (Packing material & Accessories)             |
| 44 トナー搬送部 1(Toner transport section 1)            |   |

■ 索引 (Index)

### <修正パーツガイド活用時の注意>







- ・ 部品の互換性は下表の通り、No1 ～ 6 で表現しております。

#### <互換性>

1	新・旧の互換性有り。
2	新の代わりに旧は使用可。 旧の代わりに新は使用不可。
3	新の代わりに旧は使用不可。 旧の代わりに新は使用可。
4	新・旧の互換性無。
5	旧 (a, b, c...) どうし一対、又は 新 (a, b, c...) どうし一対で、 互換性有。
6	その他

- ・ 部品の追加・変更・廃止・員数の増減等の変更は下表のマークで表現しております。

#### <変更区分>

新規追加	
変 更	
廃 止	
員数増・その他	
員数減	
パーツ修正	

- ・ 変更時期のランニングチェンジは、R/C として記載しています。

#### <変更時期>

R / C	ランニングチェンジ
-------	-----------

### <Note for use of the revised Parts Guide>







- ・ Interchangeability of parts is expressed by No1~6 as shown in the table below.

#### <Interchangeability>

1	Interchangeable.
2	Current type can be used in place of new type. New type cannot be used in place of current type.
3	Current type cannot be used in place of new type. New type can be used in place of current type.
4	Not interchangeable.
5	Interchangeable if replaced with same types of related parts in use.
6	Others.

- ・ New & Addition, Change, Abolition, and Quantity change are expressed with the marks shown in the table below.

#### <Change of Division>

New & Addition	
Change	
Abolition	
Q'antity (increase) /Others	
Q'antity (decrease)	
Correction	

- ・ Running Change of Effective Time is expressed as R/C.

#### <Effective Time>

R / C	Running Change
-------	----------------



1 外装部 1(Exteriors section 1)

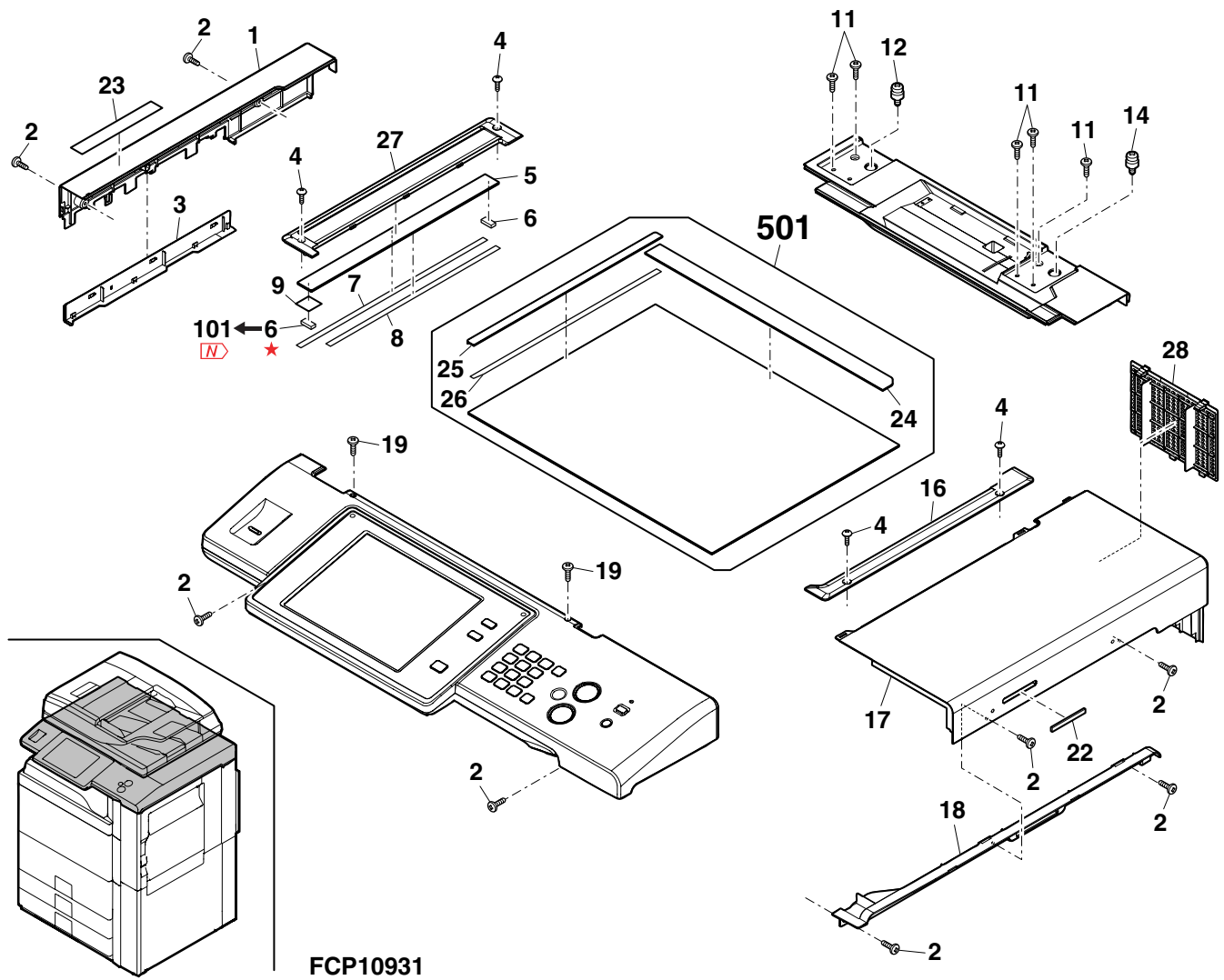



## 2 外装部 2(Exteriors section 2)

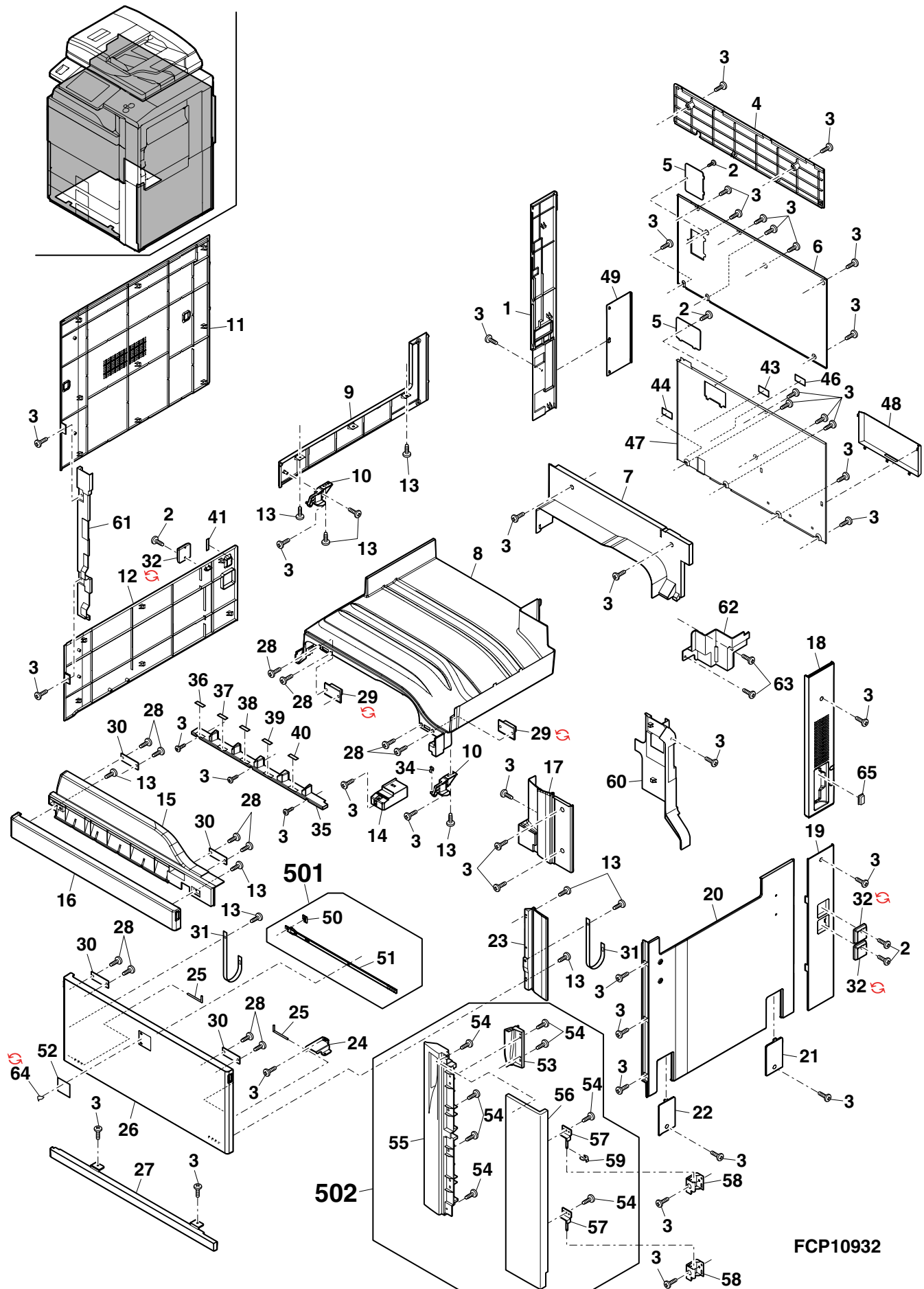

FCP10932



3 操作部 (Operate section)

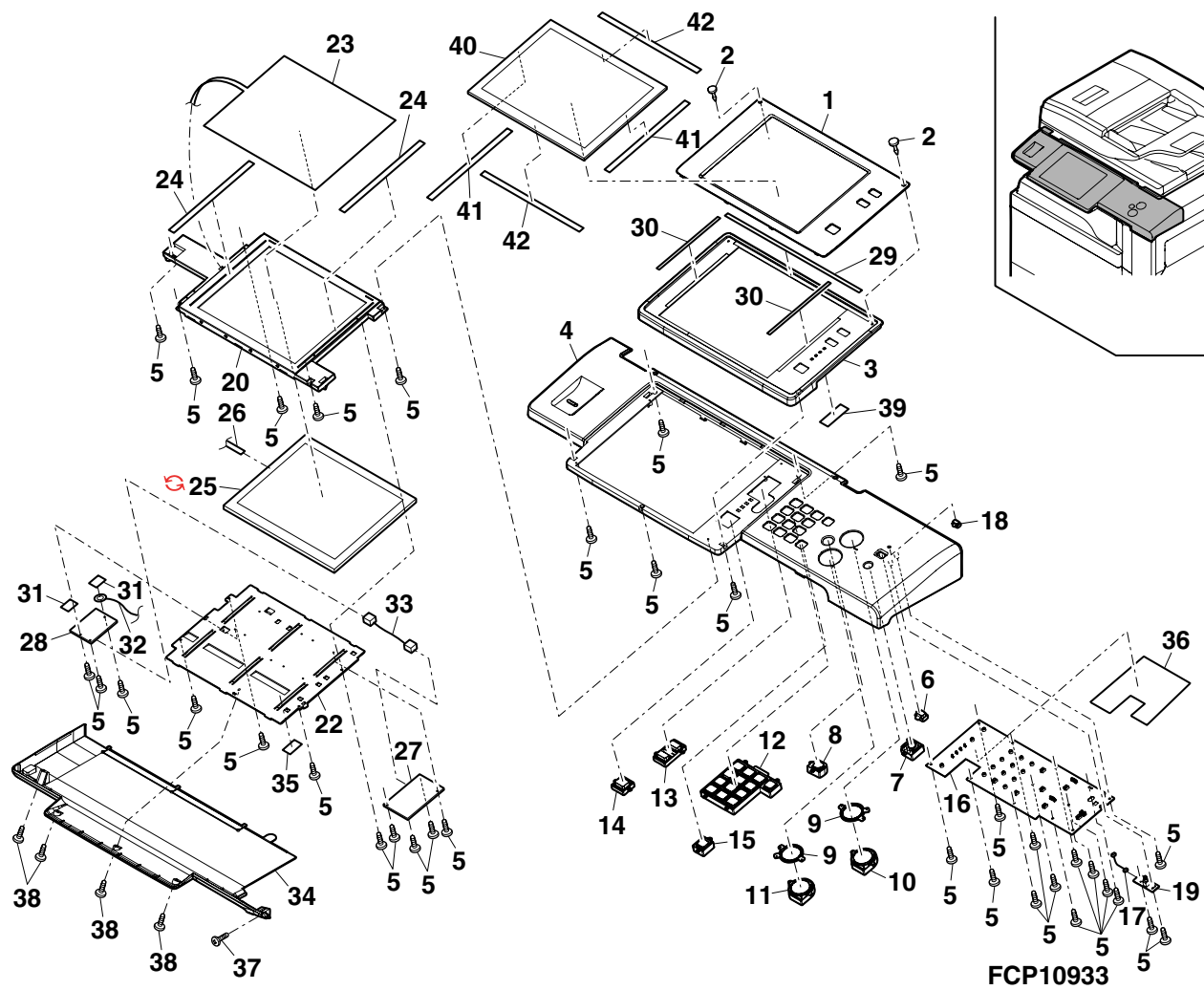

#### 4 原稿検知ユニット (Document detect unit)

[illegible]

4 原稿検知ユニット (Document detect unit)

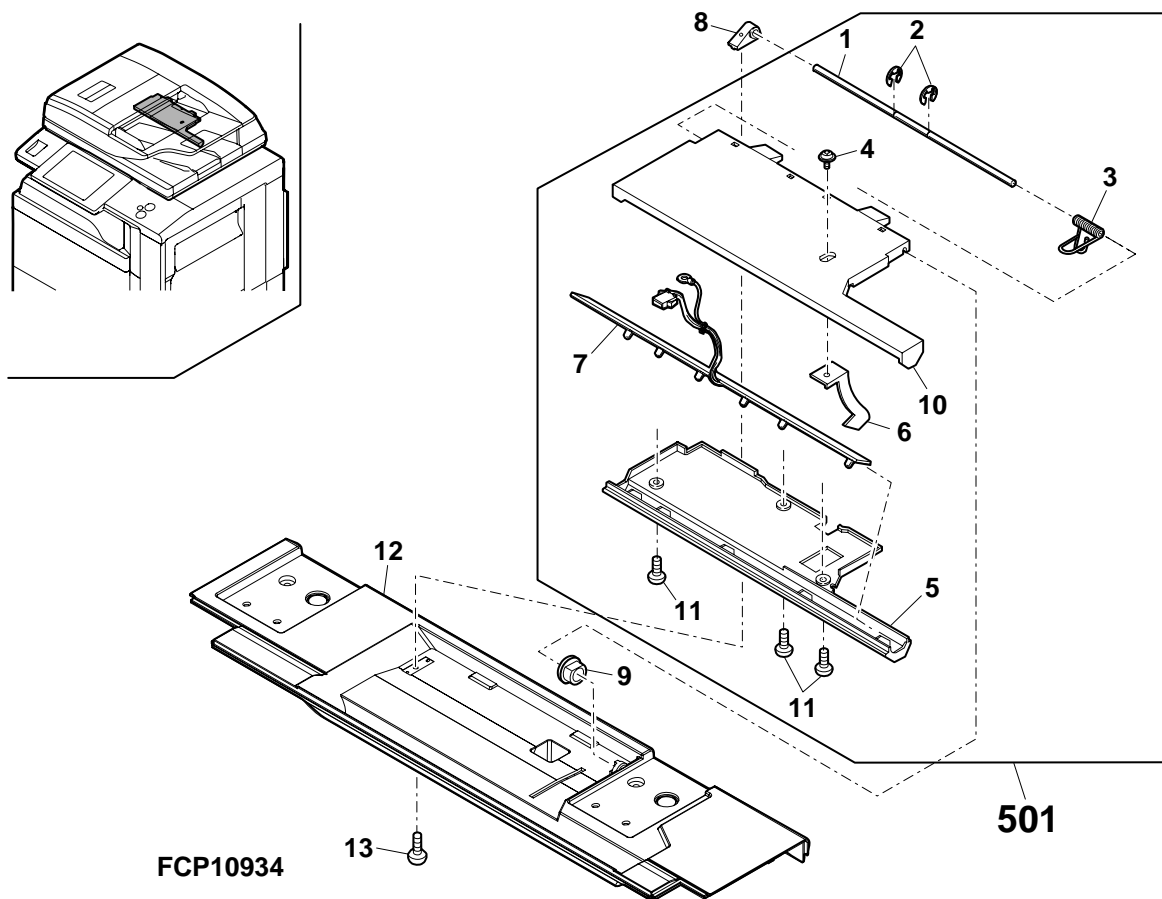



# 5 スキャナユニット (Scanner unit)

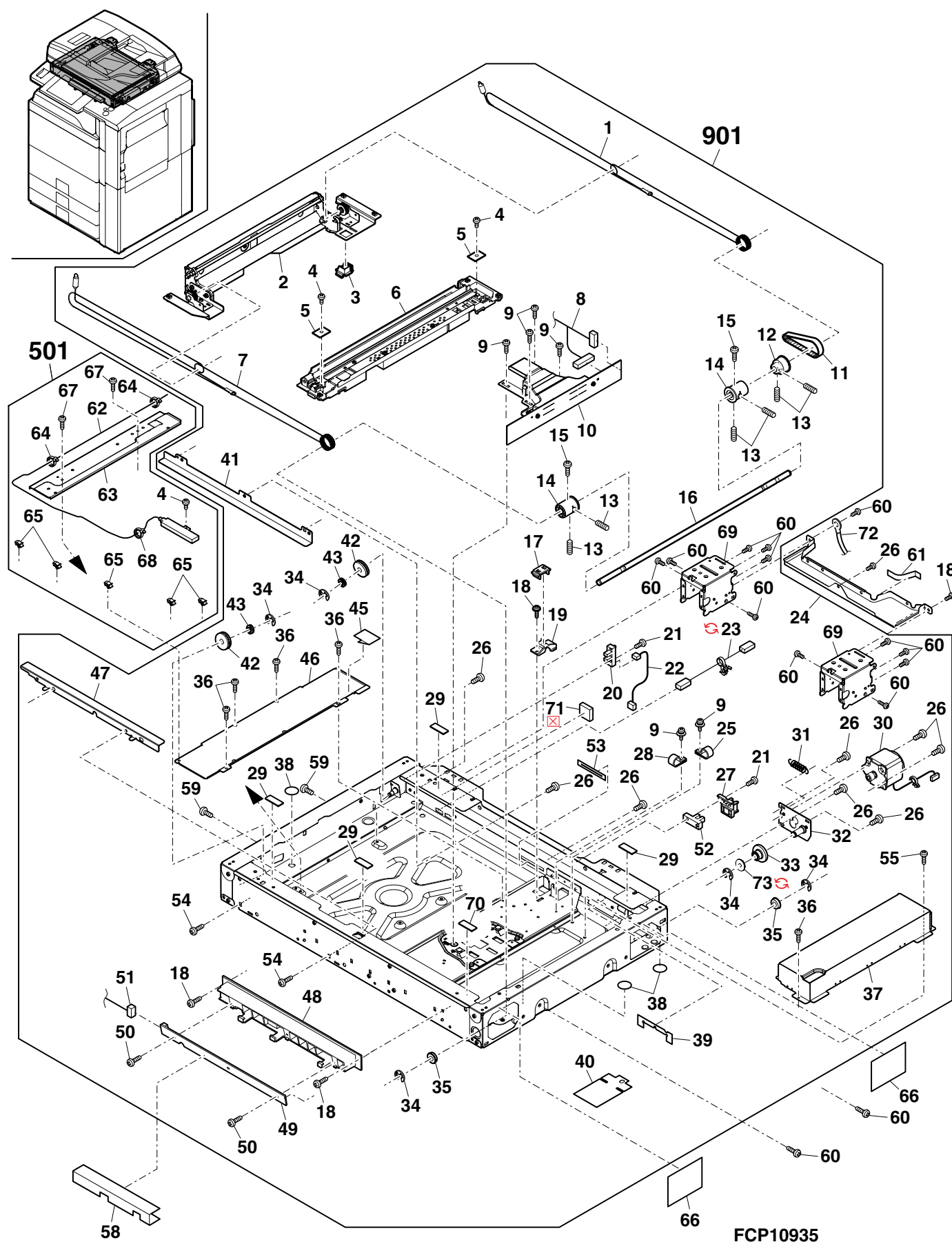

FCP10935

⑥ ランプ° ユニット (Lamp unit)

[illegible]

6 ランプユニット (Lamp unit)

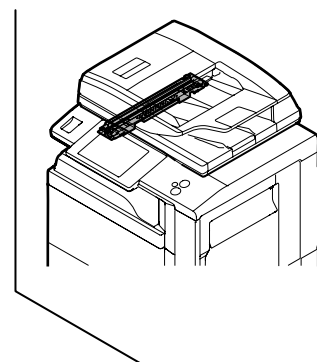
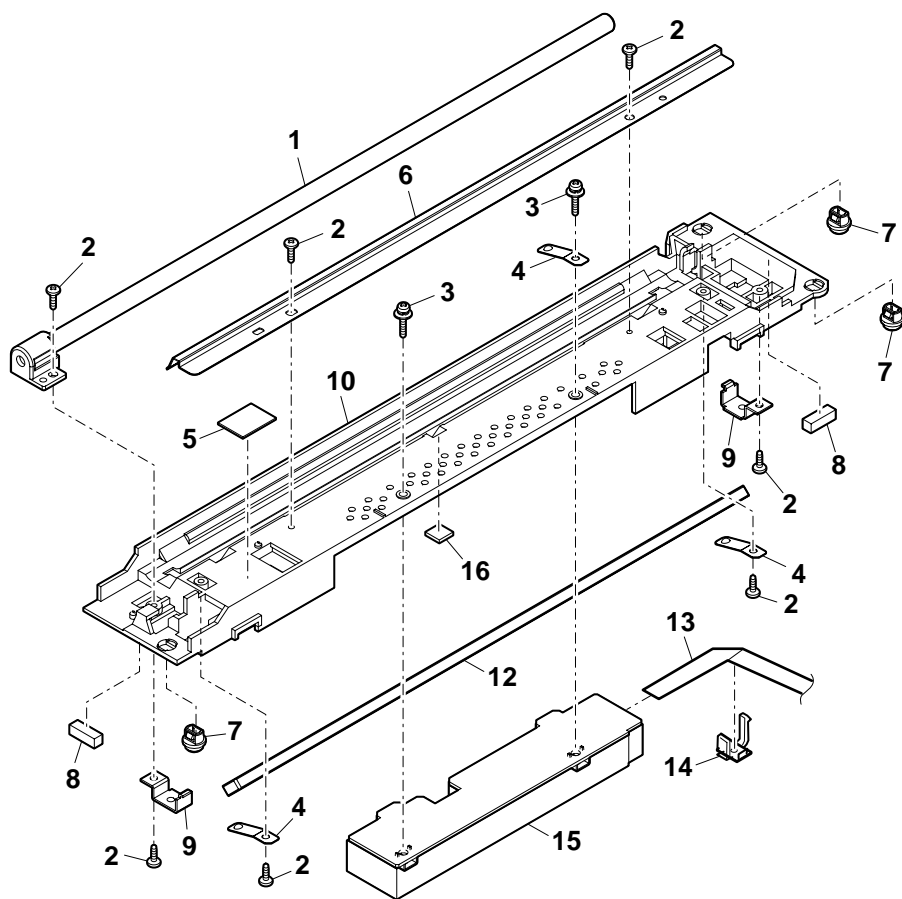

FCP10936



# 7 500 カセット (500 cassette)

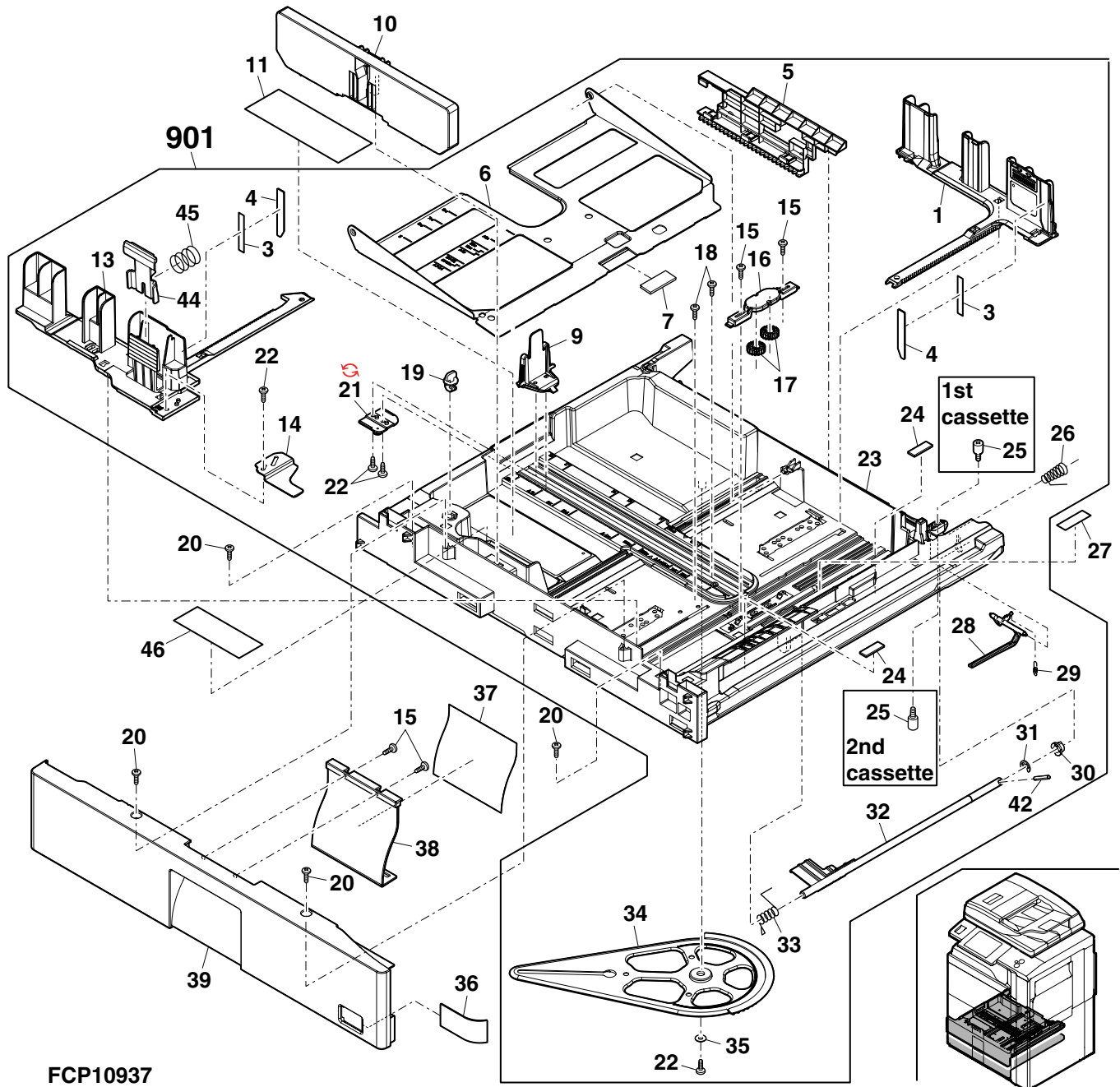



# 8 タンデムカセット 1(Tandem cassette 1)

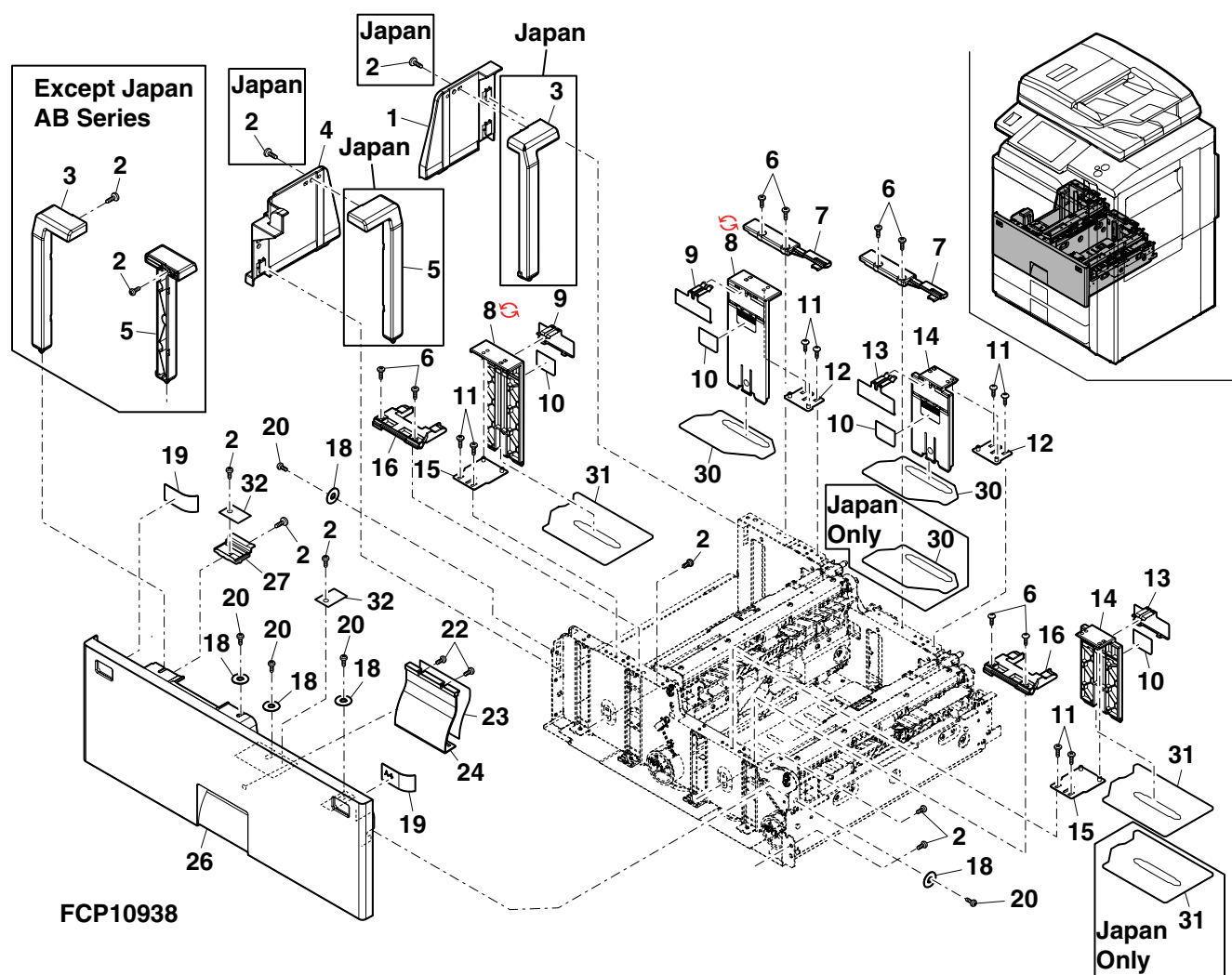



# 9 タンデムカセット 2(Tandem cassette 2)

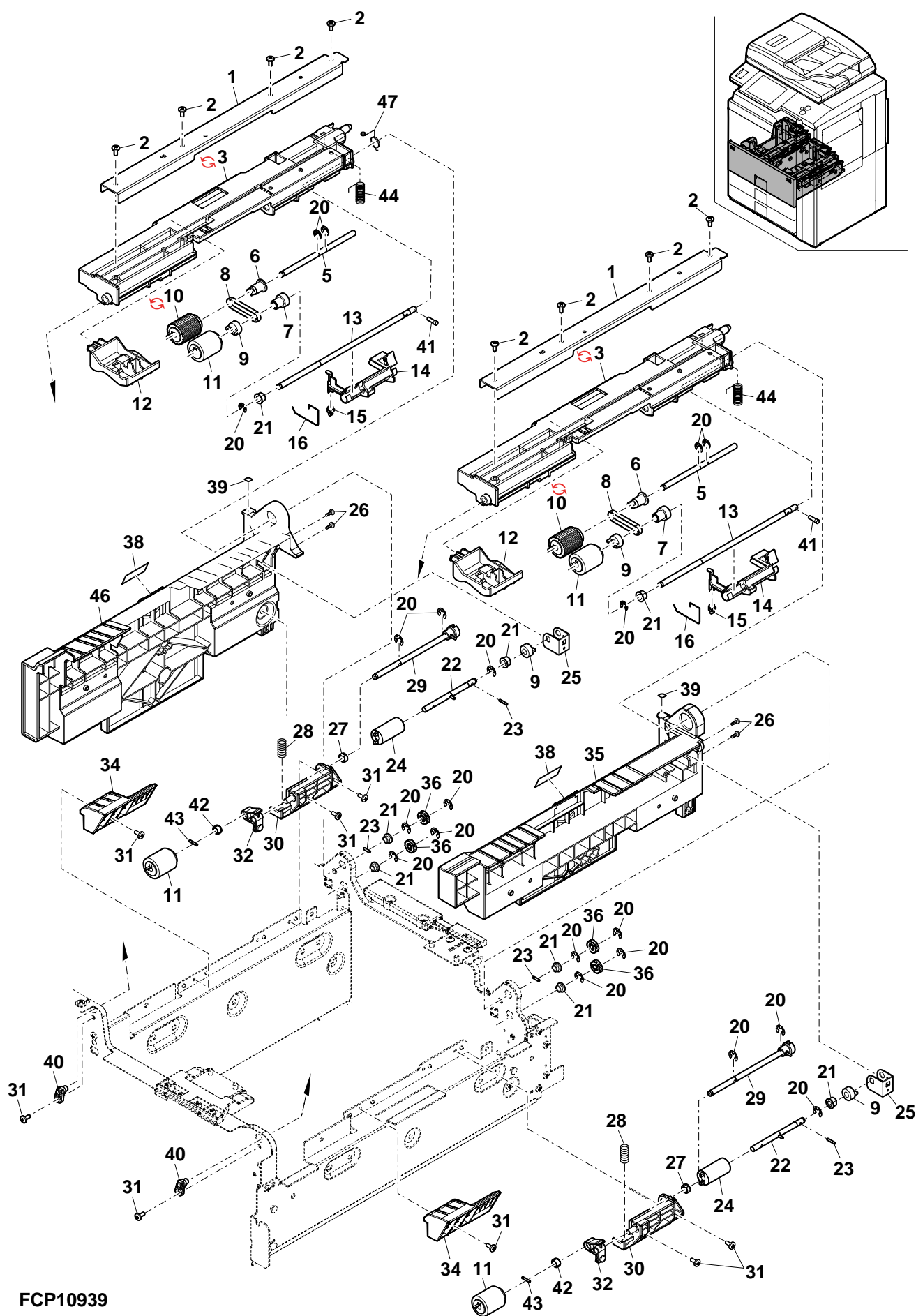

FCP10939

# 10 タンデムカセット 3(Tandem cassette 3)

NO.	PARTS CODE	Inter-change	PRICE RANK		NEW MARK	PART RANK	DESCRIPTION	TR No.	Effective time
			Ex.	Ja.					
1	LPLTM6881FCZZ		AS	EQ		C	Paper feed lower PGL reinforce plate	給紙下 PGL 補強板	
2	CFRM-1250FC02		AY	FQ		C	Frame R	フレーム R	
3	XRESP50-06000		AA	DD		C	E ring(E5)	E リング	
4	NGERH0863FCBZ		AD	DJ		C	Pick up roller gear(18T)	ピックアップローラーギア	
5	NSFTZ2631FCP1		AE	DJ		C	Tandem cassette lock shaft	タンデムカセットロック軸	
6	XHBS740P08000		AA	DD		C	Screw(4x8)	ビス	
7	MSPRD3602FCZZ		AF	DS		C	T cassette lock spring	タンデムロックスプリング	
8	MARMP0270FCZZ		AK	DX		C	T cassette lock up arm	T カセットロックアップアーム	
9	LPLTM6883FCZZ		AF	DS		C	T cassette positioning plate	T カセット位置決め板	
10	CSTYM0395FC02		AV	FG		C	Cassette right stay	カセット右スライ	
11	XEBS740P12000		AA	DD		C	Screw(4x12)	ビス	
13	LPLTM6884FCZZ		AX	FG		C	Tandem bottom plate	タンデム底板	
15	CFRM-1251FC01		AY	FQ		C	Frame F	フレーム F	
16	LSTYM0396FCZZ		AP	EQ		C	Cassette left stay	カセット左スライ	
17	LX-BZ0906FCZZ		AC	DD		C	Screw(4x8)	ビス	
18	MARMP0407FCZZ		AD	DJ		C	Horizontal guide arm	水平ガイドアーム	
19	XRESP20-04000		AA	DD		C	E ring(E2)	E リング	
20	MSPRD3770FCZZ		AD	DJ		C	Horizontal guide arm plate return spring	水平ガイドアーム取付板 復帰 SP	
21	MSPRT3771FCZZ		AC	DJ		C	Horizontal guide arm return spring	水平ガイドアーム復帰 SP	
22	NSFTZ3253FCZZ		AH	DX		C	Horizontal guide arm fulcrum shaft	水平ガイドアーム支点軸	
23	NSFTZ3259FCZZ		AC	DJ		C	Horizontal guide arm shaft	水平ガイドアーム軸	
24	PGIDM2374FCZZ		AD	DJ		C	Horizontal guide	水平ガイド	
25	PSHEZ5746FCZZ		AB	DJ		C	Frame protect sheet	フレーム保護シート	
26	PSHEZ5747FCZZ		AC	DJ		C	Stay protect sheet	スライ保護シート	
27	PSHEZ5748FCZZ		AB	DJ		C	Position plate protect sheet	位置決め板保護シート	
28	PSHEZ5749FCZZ		AD	DJ		C	Edge protect sheet	エッジ保護シート	
29	LPLTM7440FCZZ		AE	DS		C	Horizontal guide arm plate	水平ガイドアーム取付板	
30	LPLTM7441FCZZ		AF	DS		C	Horizontal guide arm fulcrum plate	水平ガイドアーム支点板	
31	XEBS730P10000		AC	DD		C	Screw	ビス	
32	XRESP40-06000		AA	DD		C	E ring(E4)	E リング	
(Unit)									
901	DUNT-7718FC14		CP	VC	N	E	Tandem LCC cassette unit [Japan](Include Block [8],[9],[11]) タンデム LCC カセットユニット		
	DUNT-7718FC15		CN	VC	N	E	Tandem LCC cassette unit [Except Japan](Include Block [8],[9],[11]) タンデム LCC カセットユニット		

# 10 タンデムカセット 3(Tandem cassette 3)

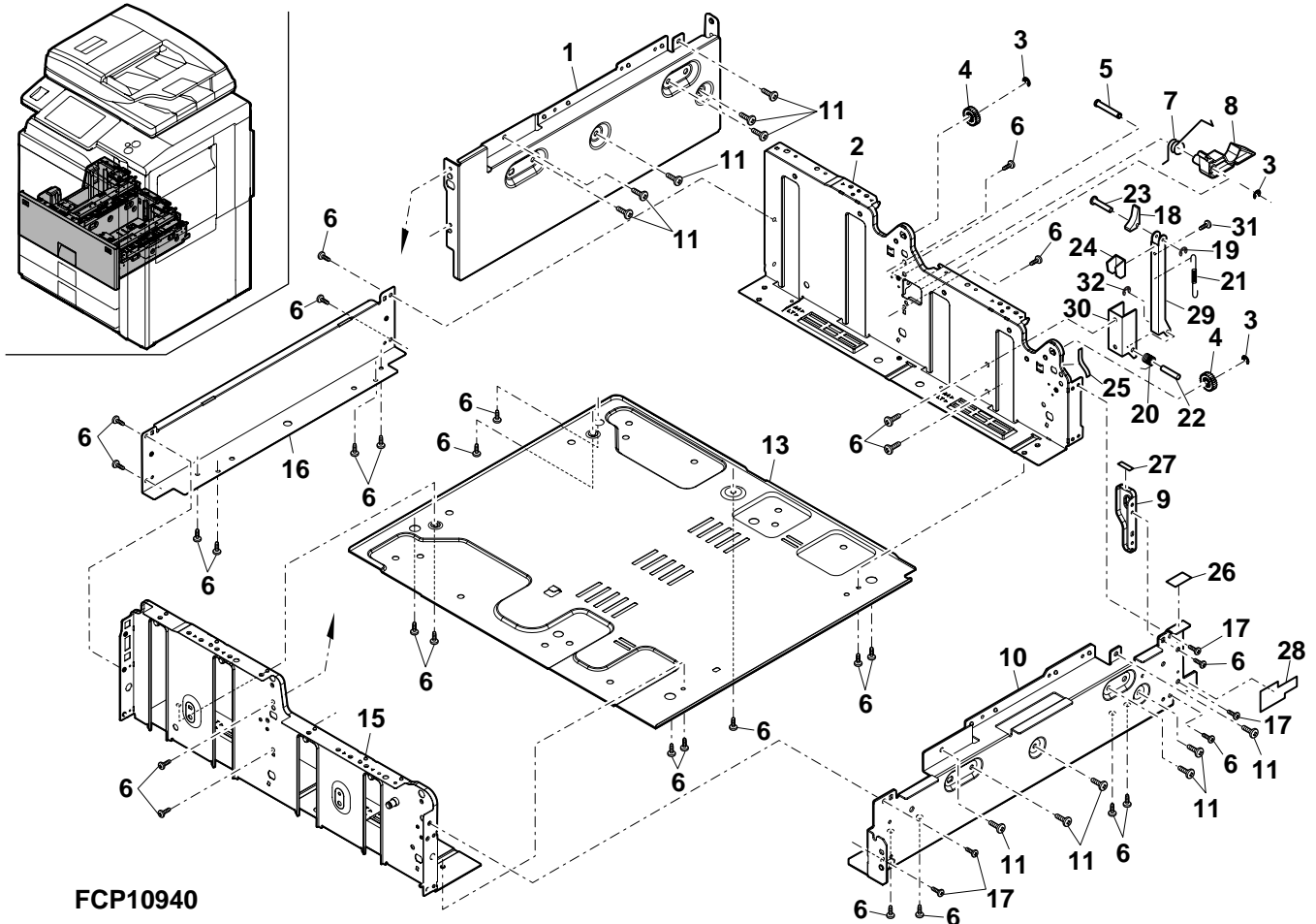

# 11 タンデムカセット 4(Tandem cassette 4)

NO.	PARTS CODE	PRICE RANK		NEW MARK	PART RANK	DESCRIPTION
		Ex.	Ja.			
1	PWiR-0196FCZ1	AR	EQ		B	Wire RB ワイヤ RB
2	PWiR-0195FCZ2	AQ	EQ		B	Wire RA ワイヤ RA
3	PGiDM1943FCZZ	AF	DS		C	Paper feed base guide 給紙台ガイド
4	LDAiU0727FCZZ	AT	EZ		C	Paper feed base 給紙台
5	PSHEZ3138FCZZ	AC	DD		C	Paper feed base sheet 給紙台クリノ
6	PWiR-0194FCZ1	AR	EQ		B	Wire LB ワイヤ LB
7	PWiR-0193FCZ2	AQ	EQ		B	Wire LA ワイヤ LA
10	MSPRD3549FCZ1	AH	DX		C	Tray lift support spring トレイリフト補助スプリング
11	MARMP0271FCZ1	AK	EB		C	Spring lock arm スプリングロックアーム
12	NBRGC0080FCZ1	AD	DJ		C	Bearing 軸受
13	LSTPP0358FCZZ	AF	DS		C	Wire fixing stopper ワイヤ押えストッパー
14	NPLYZ0400FCZZ	AC	DJ		C	Wire pulley ワイヤプーリー
15	XHBS740P08000	AA	DD		C	Screw(4x8) ビス
16	LHLDW0005SCZZ	AB	DD		C	Clamp クランプ
17	XRESP70-08000	AA	DD		C	E ring(E7) Eリング
18	NPLYZ0379FCZZ	AP	EQ		C	Winder pulley 巻取プーリー
19	PCOVP1581FCZ1	AK	DX		D	Winder pulley cover 巻取プーリーカバー
20	LPiNS0337FCZZ	AB	DJ		C	Pin(φ3-12) 平行ピン
21	NBRGP0829FCZZ	AG	DS		C	Resin bearing(φ8-10) 樹脂軸受
22	LPiNS0263FCZZ	AD	DJ		C	T type pin T型ピン
23	CSFTZ3074DS71	AU	FG		C	Winder shaft 巻取り軸
501	CSFTZ3074DS51	AW	FG		E	Winder shaft unit 巻取り軸ユニット
(Unit)						
901	DUNT-7718FC14	CP	VC	N	E	Tandem LCC cassette unit [Japan](Include Block [8],[9],[10]) タンデム LCC カセットユニット
	DUNT-7718FC15	CN	VC	N	E	Tandem LCC cassette unit [Except Japan](Include Block [8],[9],[10]) タンデム LCC カセットユニット

# 11 タンデムカセット 4(Tandem cassette 4)

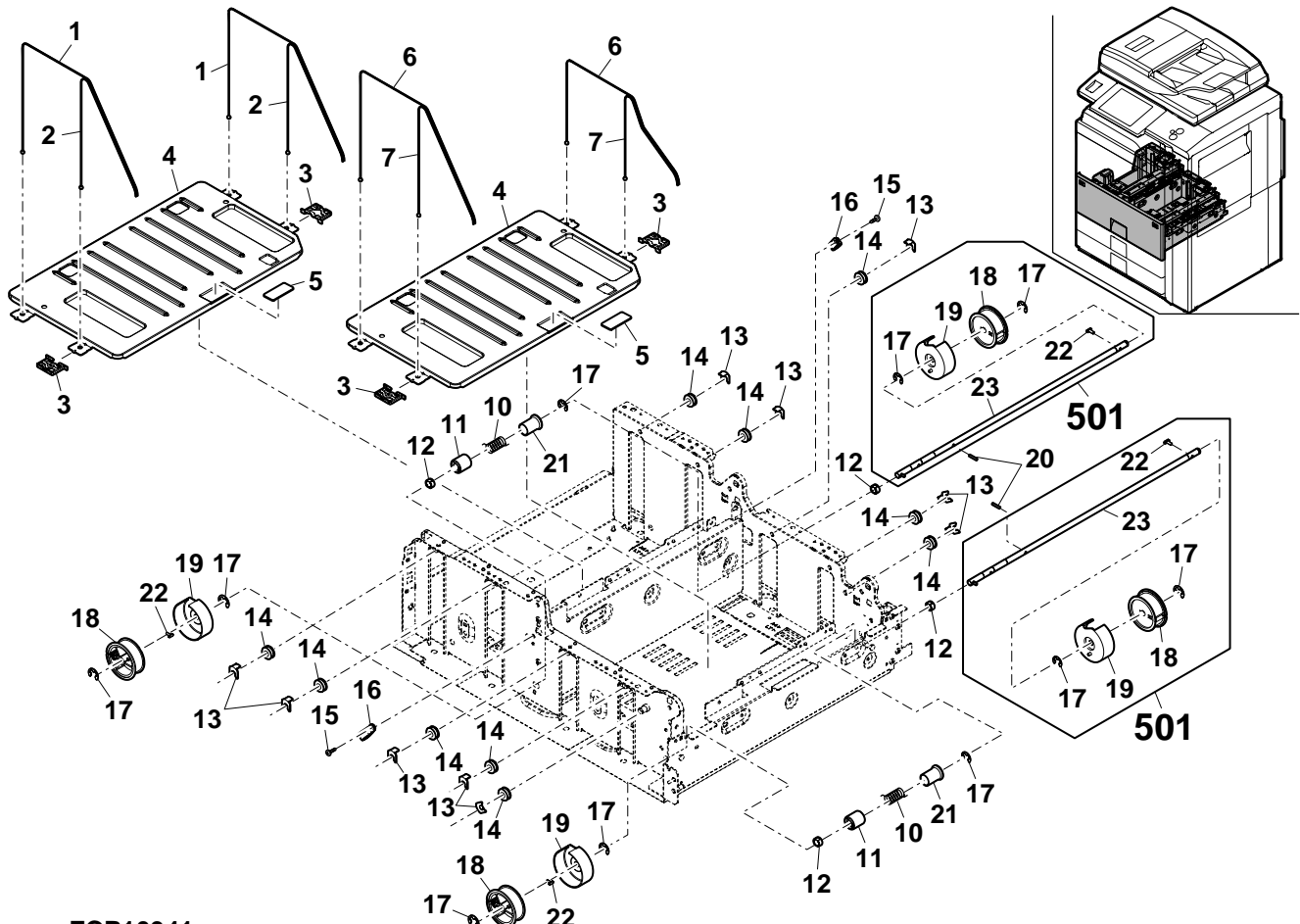



# 12 給紙ユニット上 (Paper feed unit upper)

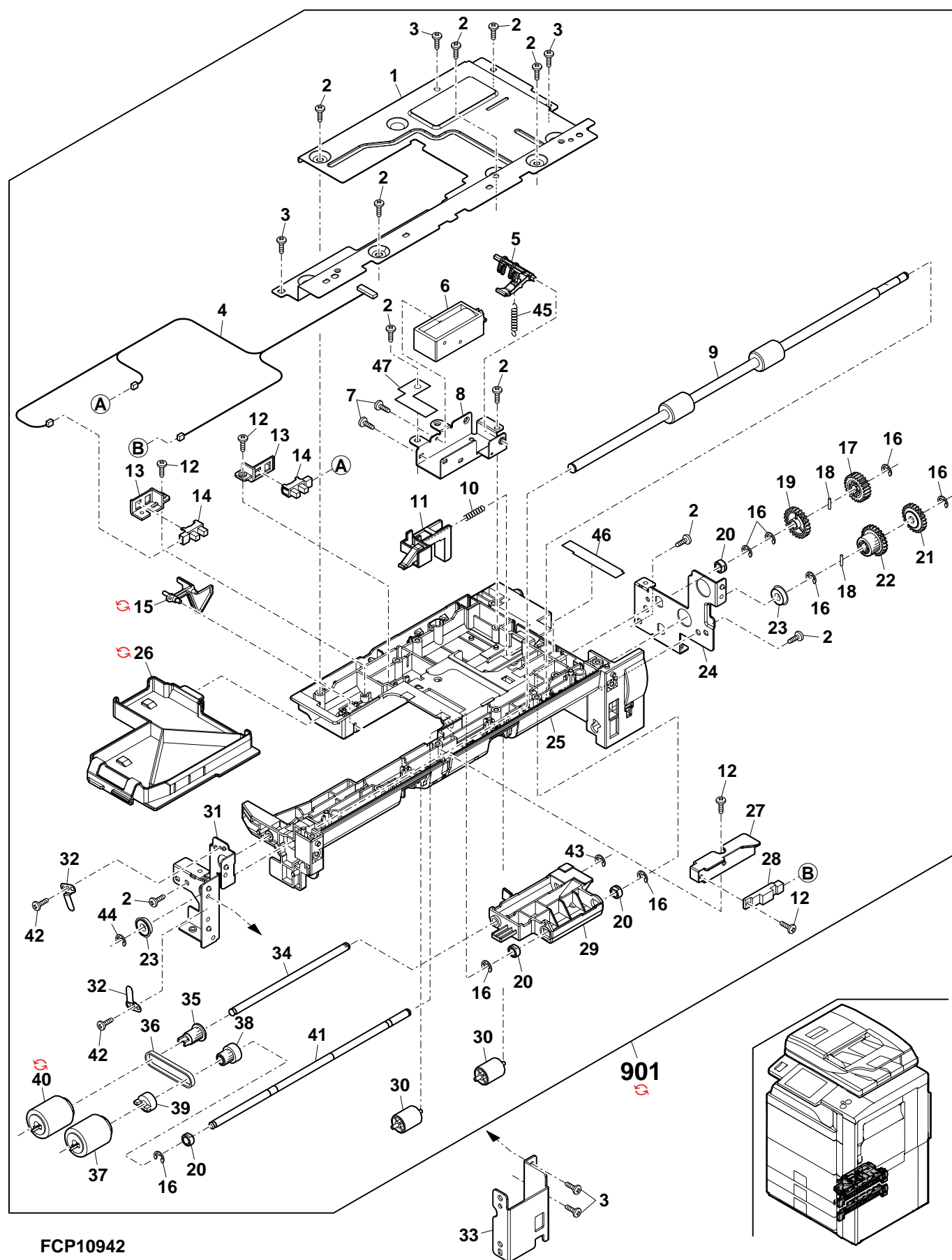

## 13 給紙ユニット下 (Paper feed unit lower)

NO.	PARTS CODE	Inter-change	PRICE RANK		NEW MARK	PART RANK	DESCRIPTION	TR No.	Effective time
			Ex.	Ja.					
1	XRESP50-06000		AA	DD		C	E ring(E5)	E リング	
2	NGERH1561FCZZ		AD	DJ		C	Paper feed gear(18T)	給紙ギア	
3	NBRGM0096FCZ1		AC	DJ		C	Bearing	ミラー軸受 N	
4	MSPRT3431FCZZ		AC	DJ		C	Pick up pressure spring	ピックアップ加圧スプリング	
5	NCPL-0081FCZZ		AH	DX		C	One way coupling	ワンウェイカップリング	
6	PGIDM2123FCZZ		AN	EQ		C	Paper feed lower PG	給紙下 PG	
7	NROLR1466FCZ2		AN	EQ		A	Paper feed separate roller	給紙分離ローラー	
8	XEBS740P10000		AA	DD		C	Screw(4x10)	ビス	
9	NSFTZ3077FCZ1		AH	EQ		C	Separate shaft C	分離軸 C	
10	LPINS0089FCZZ		AA	DD		C	SP pin(φ2-8)	SP ピン	
11	PCLC-0334FCZZ		AZ	FQ		B	Paper feed torque limiter	給紙トルクリミッター	
12	NCPL-0067FCZZ		AD	DJ		C	Separate coupling	分離カップリング	
13	NBRGC0136FCZZ		AC	DD		C	Toner BOX bearing	トナー BOX 軸受	
14	LPINS0333FCZZ		AB	DJ		C	Spring pin(φ2-12)	スプリングピン	
15	NSFTZ3078FCZ1		AG	EB		C	Separate shaft B	分離軸 B	
16	LPINS0334FCZZ		AB	DJ		C	Spring pin(φ3-14)	スプリングピン	
17	LHLDZ1607FCZZ		AD	DJ		C	Separate fulcrum	分離支点	
18	MSPRC3398FCZZ		AC	DJ		C	Separate pressure spring	分離圧接スプリング	
19	NROLP1593FCZZ		AS	EZ		C	Transport follower roller	搬送従動ローラー	
20	NSFTZ2949FCZZ		AG	DX		C	Right door follower shaft	右ドア従動軸	
21	MSPRC3399FCZZ		AC	DJ		C	Transport follower spring	搬送従動スプリング	
22	LPLTP6484FCZZ		AC	DJ		C	Separate pressure release plate	分離圧解除板	
23	LPLTM6515FCZZ		AH	DX		C	Paper feed lower PG reinforce plate	給紙下 PG 補強板	
	LPLTM6515FCZ1	3	AH	DX		C	Paper feed lower PG reinforce plate [Improve performance]	給紙下 PG 補強板	08/04 mid
24	MSPRT2973FCZZ		AD	DJ		C	Pressure release spring	圧解除スプリング	
25	NBRGC0531FCZZ		AC	DJ		C	Bearing(6-4)	軸受	
26	LPINS0133FCZZ		AA	DD		C	Pin(φ2-10)	平行ピン	
27	XHBS740P08000		AA	DD		C	Screw(4x8)	ビス	
	(Unit)								
901	DUNT-7715FCZZ		BZ	TR		E	Paper feed unit (Include Block [12],[14])	給紙ユニット	
	DUNT-7715FC12	3	BZ	UB		E	Paper feed unit [Improve performance] (Include Block [12],[14])	給紙ユニット	08/04 mid

## 13 給紙ユニット下 (Paper feed unit lower)

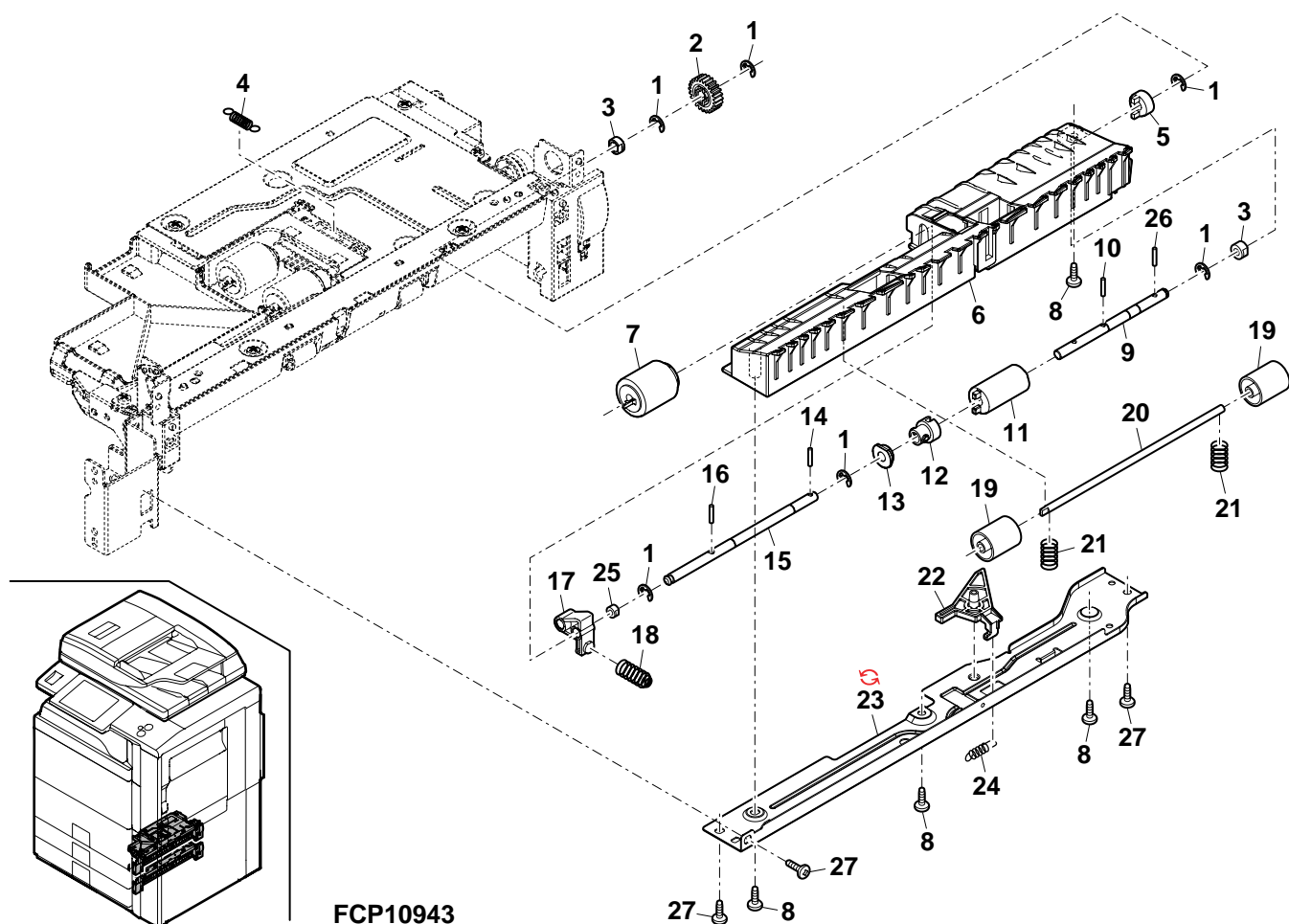

# 14 給紙ユニット上搬送部 (Paper feed unit transport section)

NO.	PARTS CODE	Inter-change	PRICE RANK		NEW MARK	PART RANK	DESCRIPTION	TR No.	Effective time
			Ex.	Ja.					
1	NRÖLR1606FCZZ		AP	EQ		C	Paper feed transport roller 4	給紙搬送ローラー 4	
3	XRESP70-08000		AA	DD		C	E ring(E7)	E リング	
4	NBLTH0501FCZ1		AG	FG		B	Paper feed transport belt	給紙搬送ベルト	
5	NPLYZ0484FCZZ		AP	EQ		C	Transport pulley 4	搬送プーリー 4	
6	LPINS0337FCZZ		AB	DJ		C	Pin(φ3-12)	平行ピン	
7	NBRGY0466FCZZ		AK	EB		C	Bearing(φ8-16)	軸受	
8	PGIDM2232FCZZ		AN	EG		C	Paper feed transport PG	給紙縦搬送 PG	
9	XHBS740P08000		AA	DD		C	Screw(4x8)	ビス	
10	PGIDM2125FCZZ		AL	EB		C	Paper feed PG	給紙 PG	
11	NBRGP0782FCZ1		AE	DS		C	Movable PG bearing	可動 PG 軸受	
(Unit)									
901	DUNT-7715FCZZ		BZ	TR		E	Paper feed unit (Include Block [12],[13])	給紙ユニット	
	DUNT-7715FC12	3	BZ	UB		E	Paper feed unit (Include Block [12],[13])	給紙ユニット	08/04 mid

# 14 給紙ユニット上搬送部 (Paper feed unit transport section)

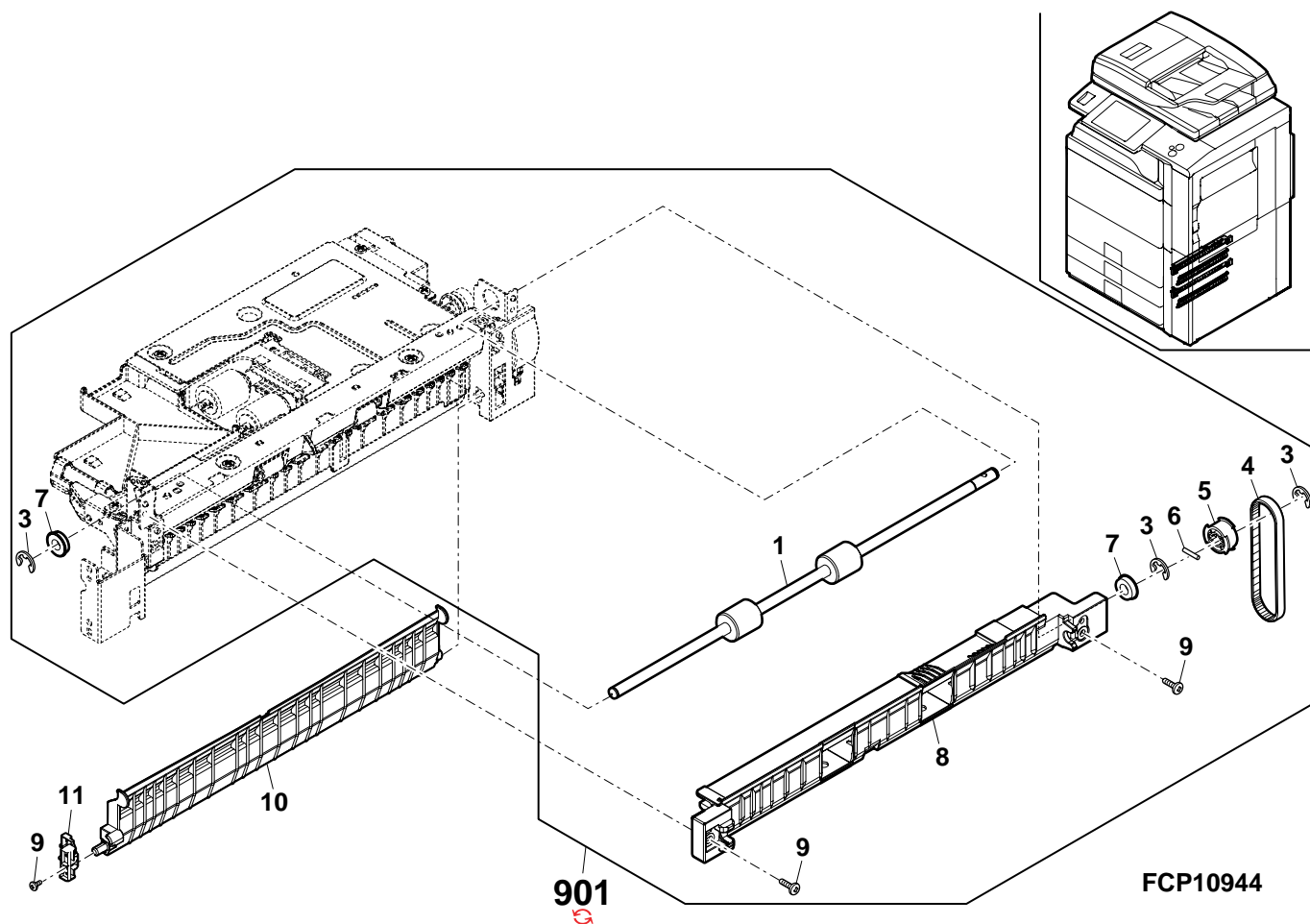

# 15 縦搬送ユニット (Vertical transport unit)

NO.	PARTS CODE	PRICE RANK		NEW MARK	PART RANK	DESCRIPTION	
		Ex.	Ja.				
1	NROLR1603FCZZ	AQ	EQ		C	Vertical transport roller	縦搬送ローラー
2	XEBS730P08000	AC	DD		C	Screw(3×8)	ビス
3	VHPGP2A200L-18	AQ	EQ		B	Photo sensor(GP2A200L)	フォトセンサ
4	DHAi-3884FCPZ	AF	DS		C	T1PPD harness	T1PPDハーネス
5	LHLDZ1762FCZZ	AD	DJ		C	Follower roller holder	従動ローラーホルダー
6	NROLP1351FCZZ	AG	DX		C	Follower roller	従動ローラー
7	PGiDM2221FCZZ	AR	EQ		C	Vertical transport upper PG	縦搬送上PG
8	XRESP70-08000	AA	DD		C	E ring(E7)	Eリング
9	NGERH1744FCZZ	AR	EQ		C	Gear(20T)	ギア
10	LPiNS0337FCZZ	AB	DJ		C	Pin(φ3-12)	平行ピン
11	PCLR-0538FCZZ	AR	EQ		C	Gear collar(φ24.2)	ギアカラー
12	NBRGY0466FCZZ	AK	EB		C	Bearing(φ8-16)	軸受
13	XEBS740P10000	AA	DD		C	Screw(4×10)	ビス
14	LPLTM6867FCZZ	AF	DS		C	Vertical transport fixing plate R	縦搬送上取付板 R
15	XHBS740P08000	AA	DD		C	Screw(4×8)	ビス
16	LPLTM6869FCZZ	AG	DX		C	Vertical transport reinforce plate L	縦搬送上補強板
17	PGiDM2220FCZZ	AV	FG		C	Tandem right PG	タンデム右PG
18	MLEVP0908FCZZ	AF	DS		C	Open/close detect actuator	開閉検知7カチエーター下
19	MSPRT3195FCZZ	AC	DJ		C	ADU gate return spring	ADUゲート復帰スプリング
20	LPLTM6868FCZZ	AL	EB		C	Vertical transport fixing plate F	縦搬送上取付板 F
21	QEARP0158FCZZ	AB	DJ		B	Interface pass earth plate	中継パスアース板
22	XHBS730P06000	AC	DD		C	Screw(3×6)	ビス
23	LDAiU0722FCZ1	AE	DJ		D	Right transport fixing block	右搬送固定ブロック
(Unit)							
901	CGiDM2221DS52	BK	HC		E	Vertical transport upper unit	縦搬送上ユニット

# 15 縦搬送ユニット (Vertical transport unit)

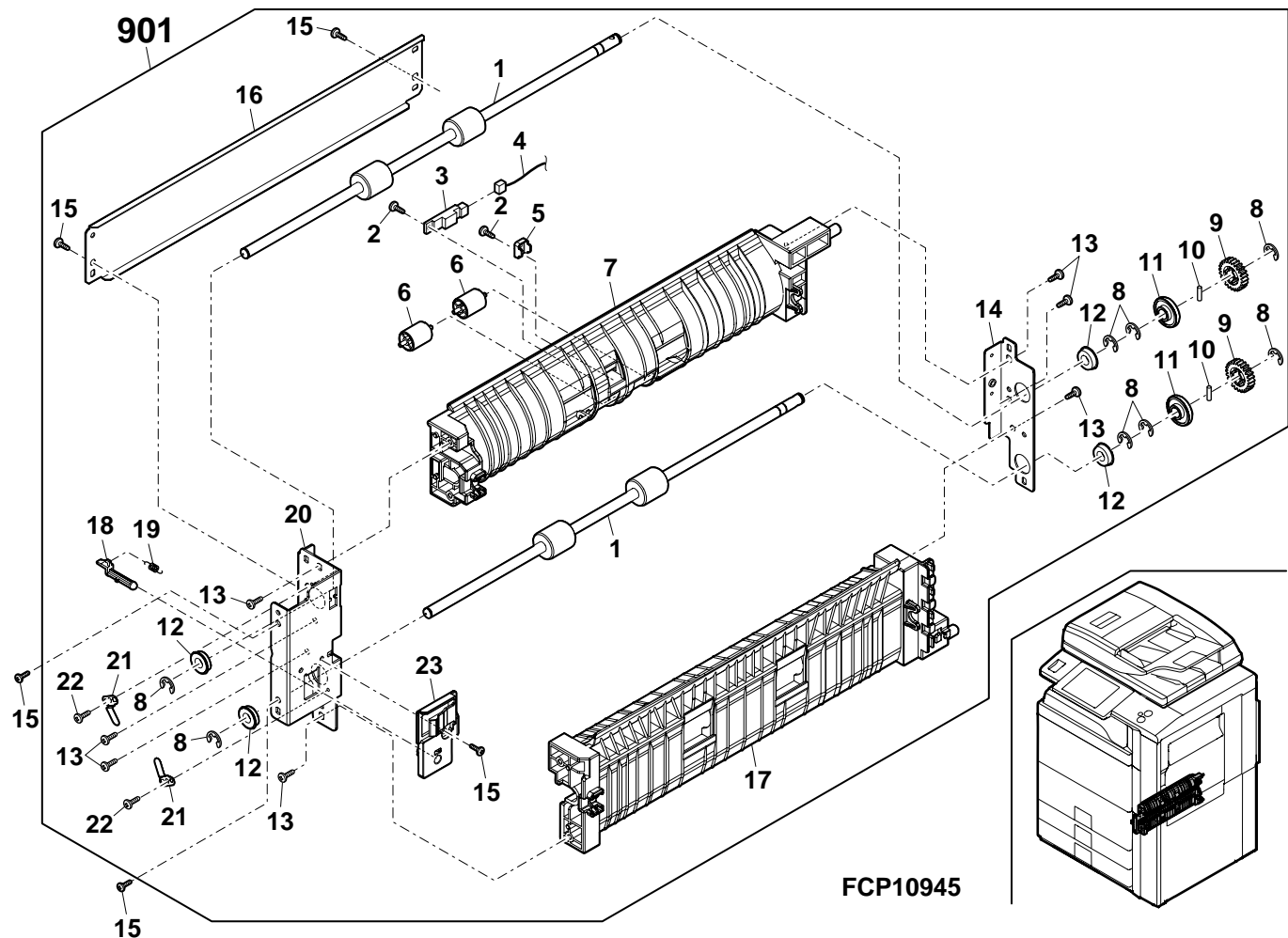

# 16 PS 下ユニット (PS lower unit)

NO.	PARTS CODE	Inter-change	PRICE RANK		NEW MARK	PART RANK	DESCRIPTION	TR No.	Effective time
			Ex.	Ja.					
1	NR0LR1625FCZZ		AP	EQ		C	PS lower transport roller	PS 下搬送ローラー	
2	PG1DH2274FCZZ		AN	EG		C	PS lower PG upper	PS 下 PG 上	
3	XRESP70-08000		AA	DD		C	E ring(E7)	E リング	
4	NGERH1609FCZZ		AC	DJ		C	Gear(18T)	ギア	
5	PCLR-0539FCZZ		AR	EQ		C	Gear collar(φ22.2)	ギアカラー	
6	NBRGY0466FCZZ		AK	EB		C	Bearing(φ8-16)	軸受	
7	XHBS740P08000		AA	DD		C	Screw(4×8)	ビス	
8	LX-BZ1025FCZZ		AC	DD		C	Step screw(φ3-4)	段ビス	
9	XHBS730P06000		AC	DD		C	Screw(3×6)	ビス	
10	LHLDZ1469FCZZ		AE	DJ		C	Upper transport fulcrum holder	上搬送支点ホルダー	
11	QEARP0173FCZZ		AC	DJ		B	Open/close PG earth plate	開閉 PG アース板	
12	LPLTM6854FCZZ		AQ	EQ		C	PS lower PG reinforce plate	PS 下 PG 補強板	
13	QEARP0201FCZZ		AC	DJ		B	Roller earth plate	ローラーアース板	
14	LPLTM7011FCZZ		AL	EB		C	PS lower transport PG reinforce plate	PS 下搬送 PG 補強板	
15	PG1DM2215FCZZ		AR	EQ		C	PS lower movable PG	PS 下可動 PG	
16	NR0LP1468FCZZ		AE	DJ		C	Transport follower roller	搬送従動ローラー	
17	NSFTZ2932FCZZ		BQ	LP		C	PS front roller 1 follower shaft	PS 前ローラー 1 従動軸	
18	LPLTM6853FCZZ		AG	DS		C	PS lower movable PG reinforce plate	PS 下可動 PG 補強板	
19	PSHEP5544FCZZ		AD	DJ		C	PS lower transport sheet	PS 下搬送マイラー	
20	PG1DM2271FCZZ		AS	EQ		C	PS lower movable PG upper	PS 下可動 PG 上	
21	LP1NS0337FCZZ		AB	DJ		C	Pin(φ3-12)	平行ピン	
22	MSPRC3538FCZZ		AC	DJ		C	PS lower follower roller spring	PS 下従動ローラー スプリング	
23	XEBS740P08000		AA	DD		C	Screw(4×8)	ビス	
901	CG1DM2216DS52		BG	GT		E	PS lower PG	PS 下 PG	

# 16 PS 下ユニット (PS lower unit)

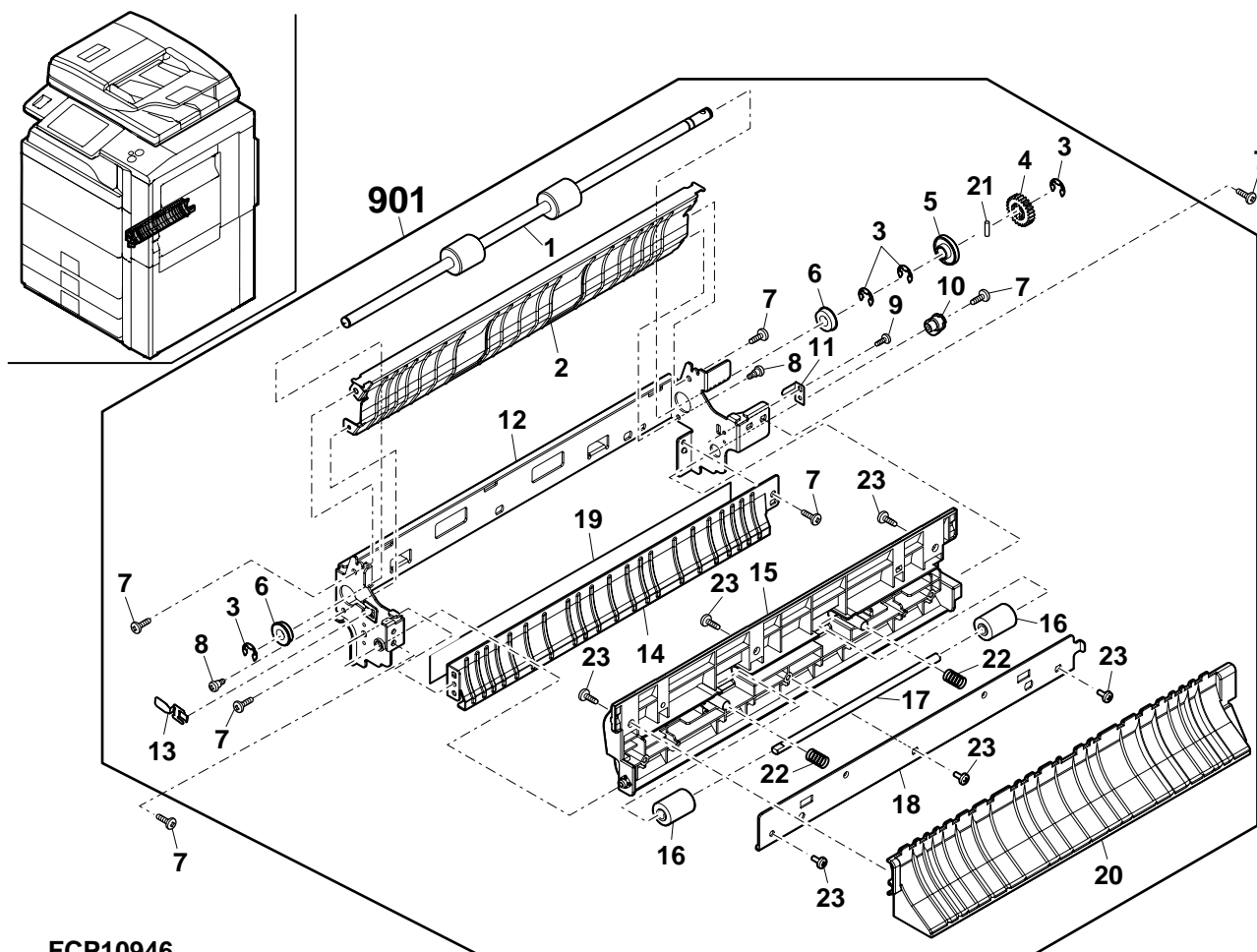



# 17 PSユニット (PS unit)

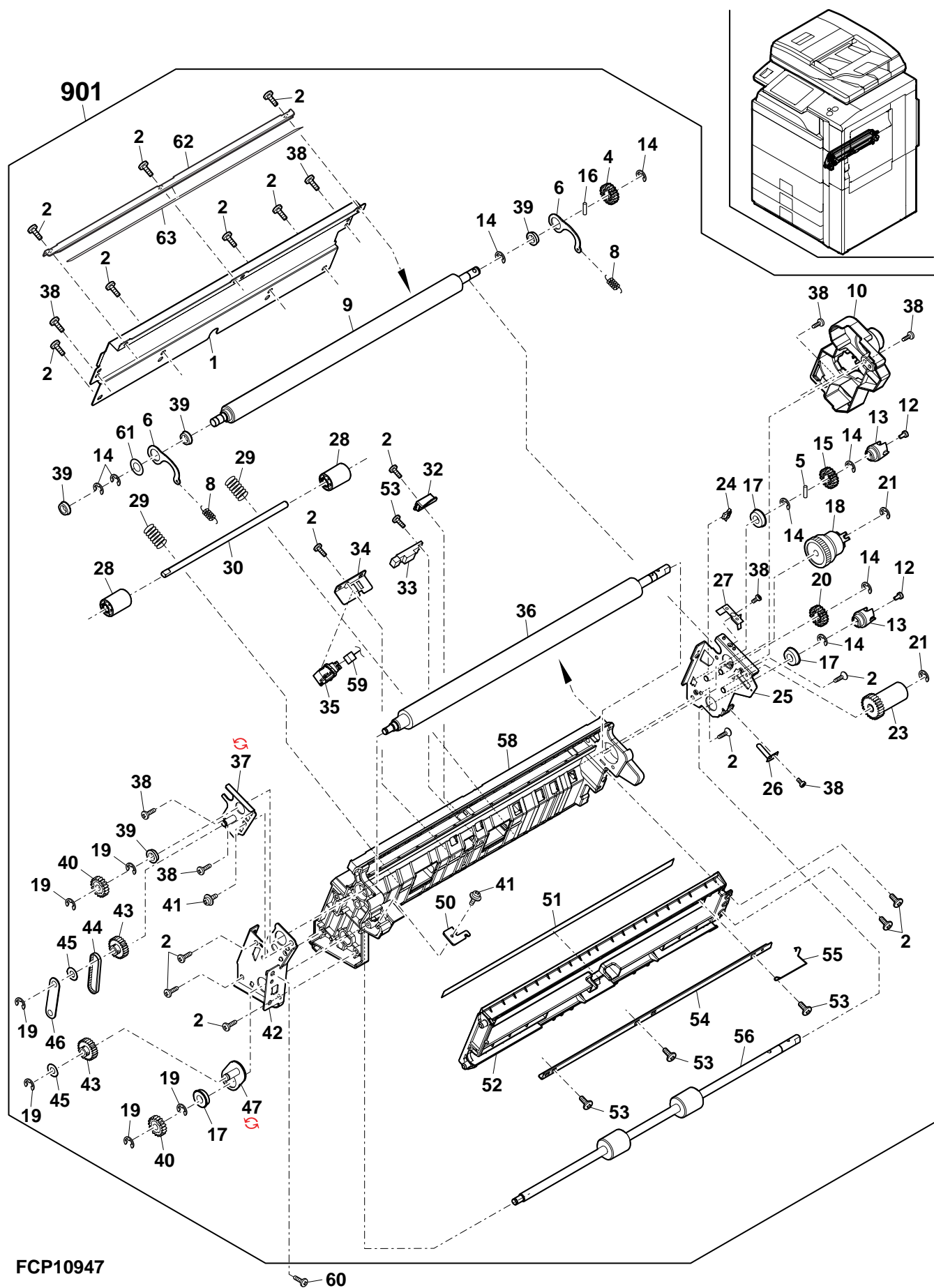

FCP10947



18 LCC 搬送ユニット (LCC transport unit)

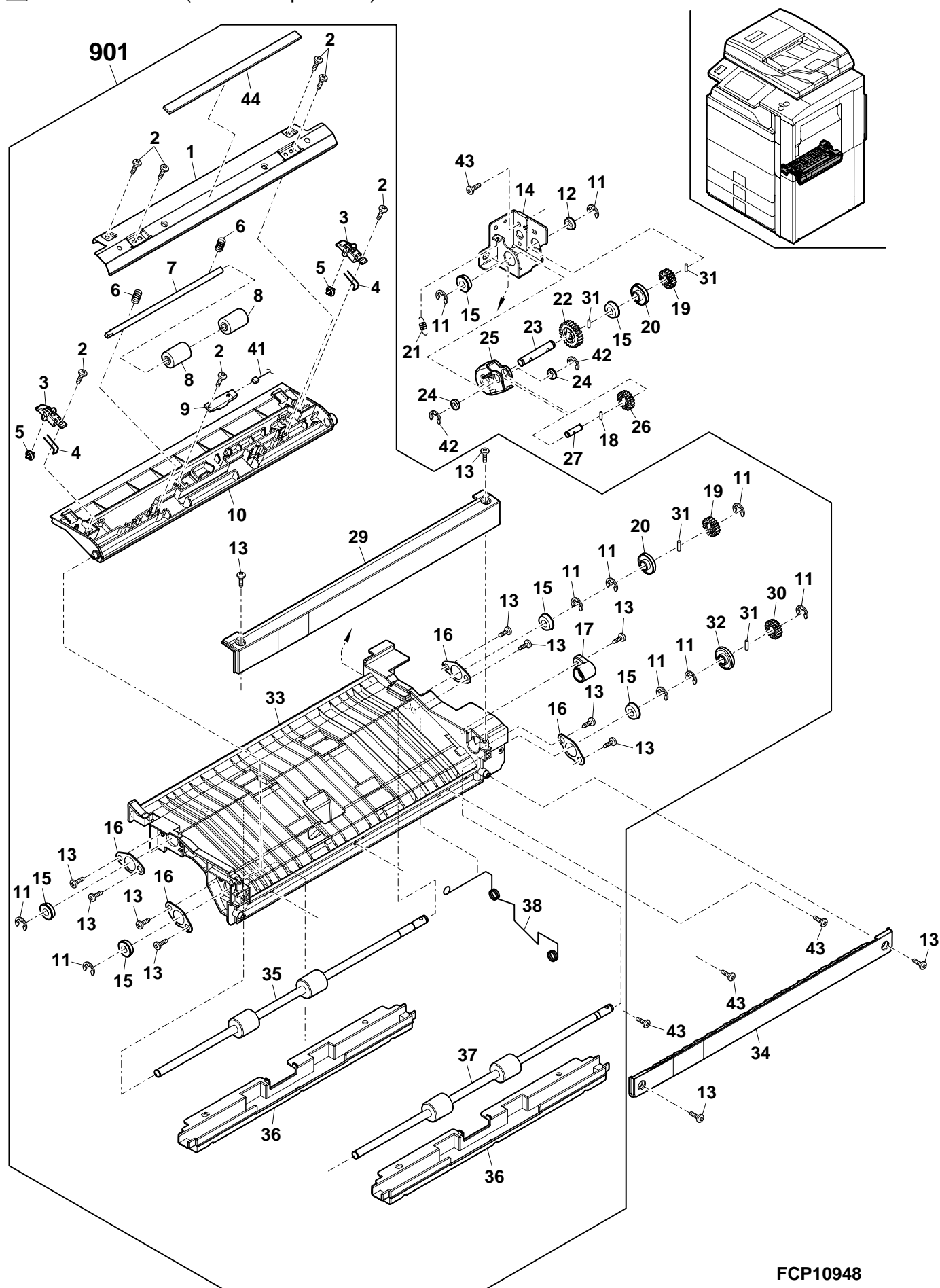

FCP10948



19 中継ハブユニット (Interface pass unit)

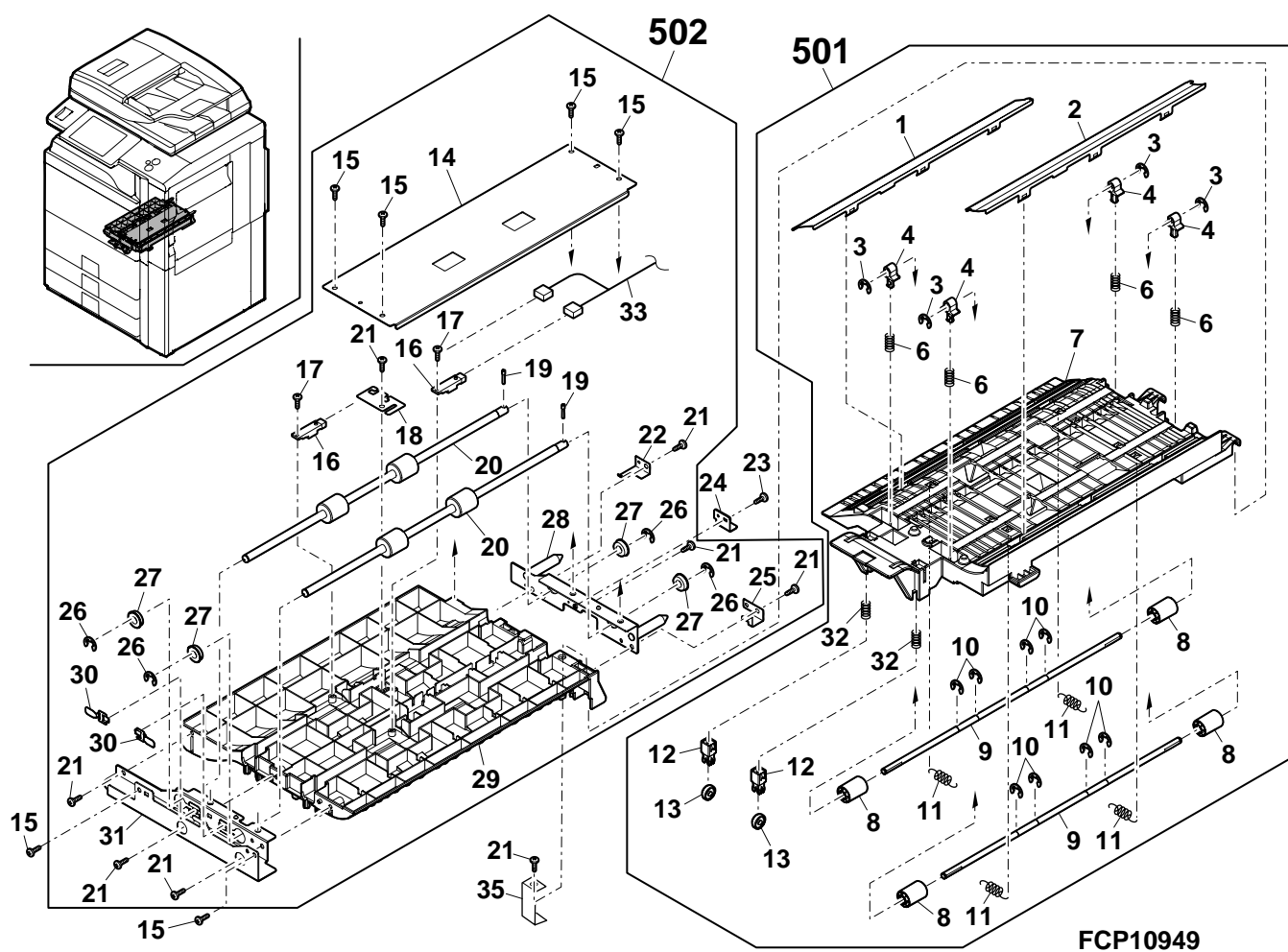

FCP10949

## 20 右排紙 (Right delivery)

NO.	PARTS CODE	PRICE RANK		NEW MARK	PART RANK	DESCRIPTION	
		Ex.	Ja.				
1	GCAB-1156FCZZ	AV	FG		D	Right delivery upper cabinet	右排紙上キャビネ
2	MLEVP0941FCZZ	AC	DJ		C	Right delivery actuator	右排紙アクチュエーター
3	MSPRD3425FCZ1	AC	DJ		C	Actuator spring	アクチュエータースプリング
4	LHLDZ1666FCZZ	AC	DJ		C	Right full detect fulcrum	右満杯検知支点
6	XHBS740P10000	AA	DD		C	Screw(4×10)	ビス
7	MSPRC3586FCZZ	AB	DJ		C	Right delivery follower spring	右排紙従動スプリング
9	LPLTP5827FCZZ	AF	DS		C	Multi sensor fixing plate	マルチセンサー取付板
10	VHPGP1S73P+-18	AF	DS		B	Photo sensor(GP1S73P)	フォトセンサー
11	XEBS730P10000	AC	DD		C	Screw(3×10)	ビス
12	NROLP1472FCZZ	AF	DS		C	Delivery follower roller	排紙従動ローラー
13	NSFTZ2951FCZZ	AN	EG		C	Right delivery follower roller shaft	右排紙従動ローラー軸
14	PGIDM2214FCZZ	AT	EZ		C	Right delivery PG upper	右排紙PG上
15	PBRSR0234FCZZ	AG	DX		B	Discharger brush	除電ブラシ
16	PTPE-0290FCZZ	AD	DJ		C	U type earth tape	U型アーステープ
17	PTPE-0289FCZZ	AD	DJ		C	L type earth tape	L型アーステープ
18	PSHEZ5484FCZZ	AA	DJ		C	Silence suede	消音スエード
19	PCOVP2026FCZZ	AP	EQ		C	Right delivery upper cover	右排紙上カバー
20	LX-BZ0736FCPZ	AC	DD		C	Step screw	段ビス
21	DHAI-3852FCPZ	AG	DX		C	Right delivery harness	右排紙ハーネス
22	TLABH5262FCZZ	AF	DS		D	Fixing pressure adjustment label	[Japan] 定着圧力調整レバーラベル
	TLABH5260FCZZ	AK	EB		D	Fixing pressure adjustment label	[North America,Australia,New Zealand,Europe] 定着圧力調整レバーラベル

## 20 右排紙 (Right delivery)

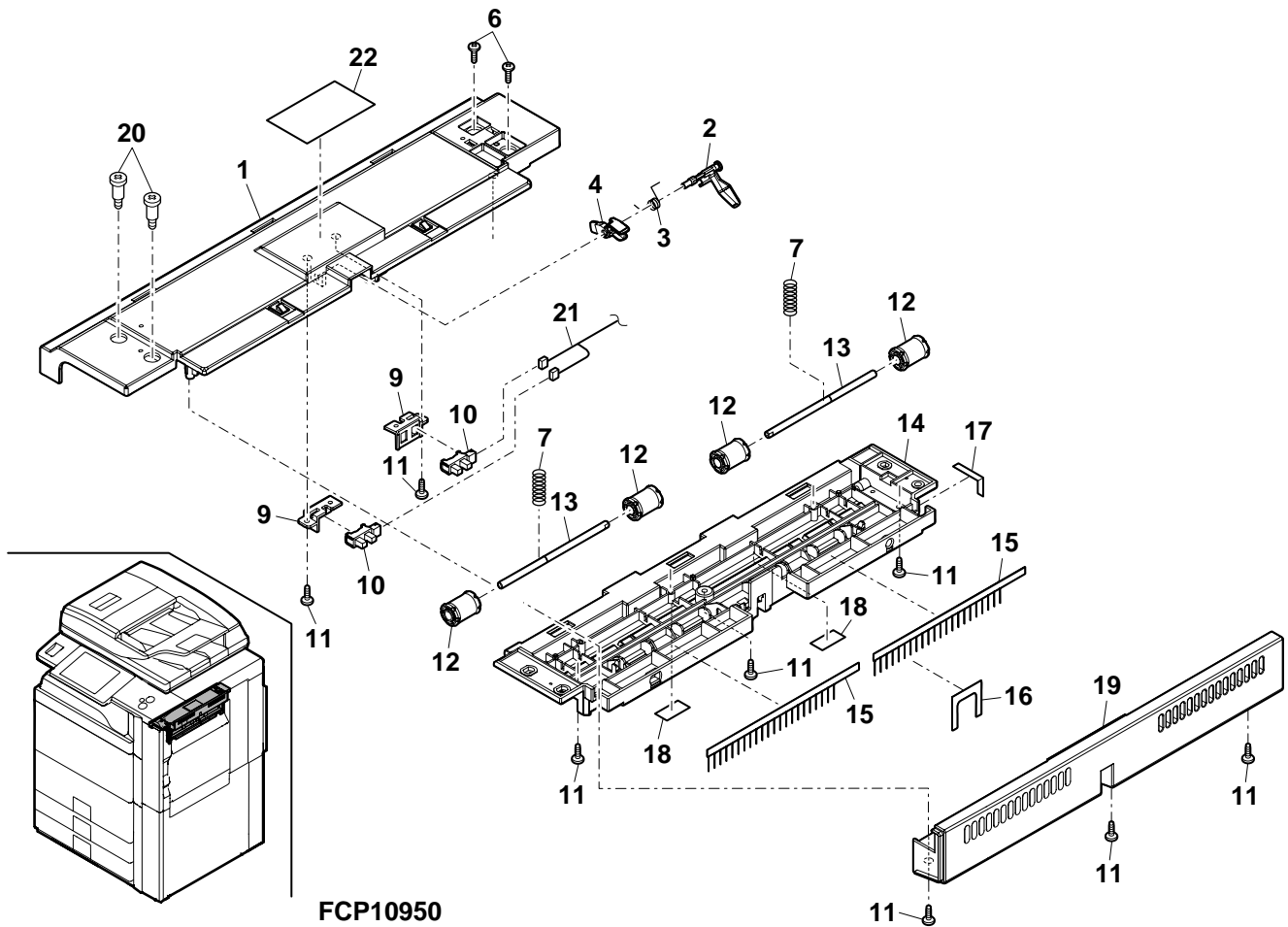

## 21 右縦搬送ユニット (Right vertical transport unit)

NO.	PARTS CODE	PRICE RANK		NEW MARK	PART RANK	DESCRIPTION
		Ex.	Ja.			
1	NBRGP0588FCZZ	AC	DJ		C	Collar follower bearing コロ従動軸受
2	MSPRC2634FCZZ	AB	DJ		C	Transport collar pressure spring 搬送コロ圧接スプリング
3	PGIDM2222FCZZ	BD	GN		C	Right vertical transport PG 右縦搬送 PG
4	NSFTZ3072FCZZ	AK	EB		C	Right vertical transport follower shaft 右縦搬送従動軸
5	NROLP1468FCZZ	AE	DJ		C	Transport follower roller 搬送従動ローラー
6	XRESP50-06000	AA	DD		C	E ring(E5) E リング
7	XRESP40-05000	AA	DD		C	E ring(E4) E リング
8	PTPE-0294FCZZ	AA	DJ		C	Plate fixing tape プレート取付テープ
9	LPLTM7028FCZZ	AN	EQ		C	Transport plate R 搬送プレートR
10	LPLTM7027FCZZ	AN	EG		C	Transport plate F 搬送プレートF
11	MSPRP3277FCZZ	AC	DJ		C	U-turn PG fixing spring Uターン PG 押えバネ
12	XEBS730P08000	AC	DD		C	Screw(3×8) ビス
13	CPLTM6876FC01	AG	DS		C	Fulcrum adjust plate 支点軸調整板
14	XHBS740P08000	AA	DD		C	Screw(4×8) ビス
15	LPLTM6879FCZZ	AW	FG		C	Right transport PG reinforce plate 右縦搬送 PG 補強板
16	MSPRC3652FCZZ	AC	DJ		C	Right transport follower spring 右搬送従動スプリング
17	XEBS740P10000	AA	DD		C	Screw(4×10) ビス
18	PSHEP5618FCZZ	AC	DJ		C	Right vertical transport sheet 右縦搬送シート
19	NSFTZ3073FCZZ	AH	DX		C	Right release lever shaft 右解除レバー軸
20	MLEVP1022FCZZ	AD	DJ		C	Right vertical transport PG release lever 右縦搬送 PG 解除レバー
21	XBPS730P06000	AA	DD		C	Screw(3×6) ビス
22	PTME-0284FCZZ	AE	DS		C	Desk left door lock pawl デスク左ドアロック爪
23	MSPRD3546FCZZ	AC	DJ		C	Right release lever return spring 右解除レバー復帰スプリング
24	JHNDP0189FCZZ	AF	DS		C	Right release handle 右解除用ハンドル
25	LHLDZ1469FCZZ	AE	DJ		C	Upper transport fulcrum holder 上搬送支点ホルダー
26	LPLTM6874FCZZ	AF	DS		C	Right vertical transport PG reinforce plate F 右縦搬送 PG 補強板 F
27	LSTPP0011QSZZ	AC	DJ		C	Resin ring(E3) 樹脂リング
28	CPLTM6876FC02	AH	DX		C	Fulcrum adjust plate 支点軸調整板
29	PSHEP5674FCZZ	AL	EB		C	Right vertical transport shade sheet 右縦搬送遮蔽シート
(Unit)						
901	CGIDM2222DS52	BN	HZ		E	Right vertical transport unit 右縦搬送ユニット

## 21 右縦搬送ユニット (Right vertical transport unit)

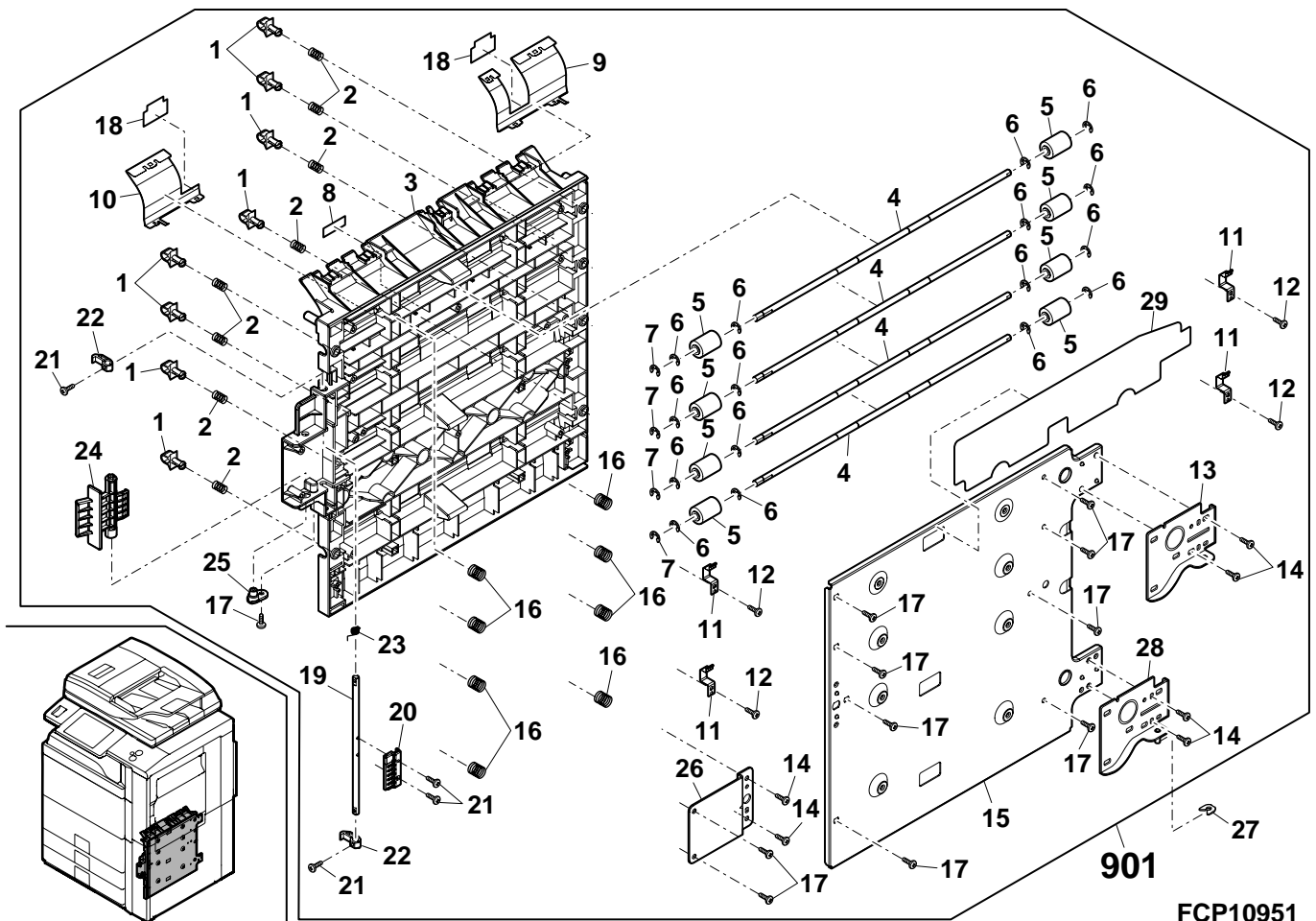



# 22 ADU フレーム 1(ADU frame 1)

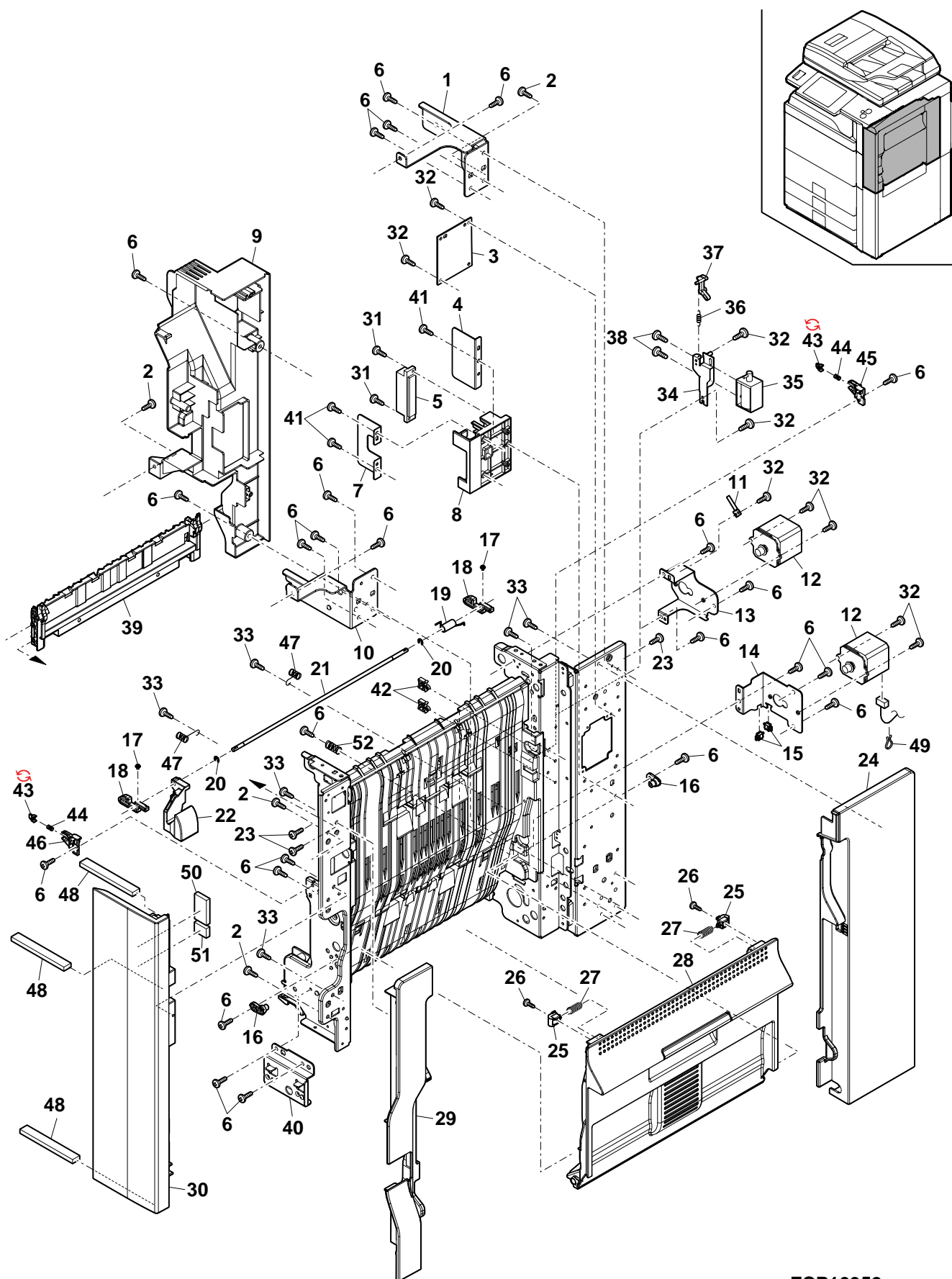

FCP10952



# 23 ADU フレーム 2(ADU frame 2)

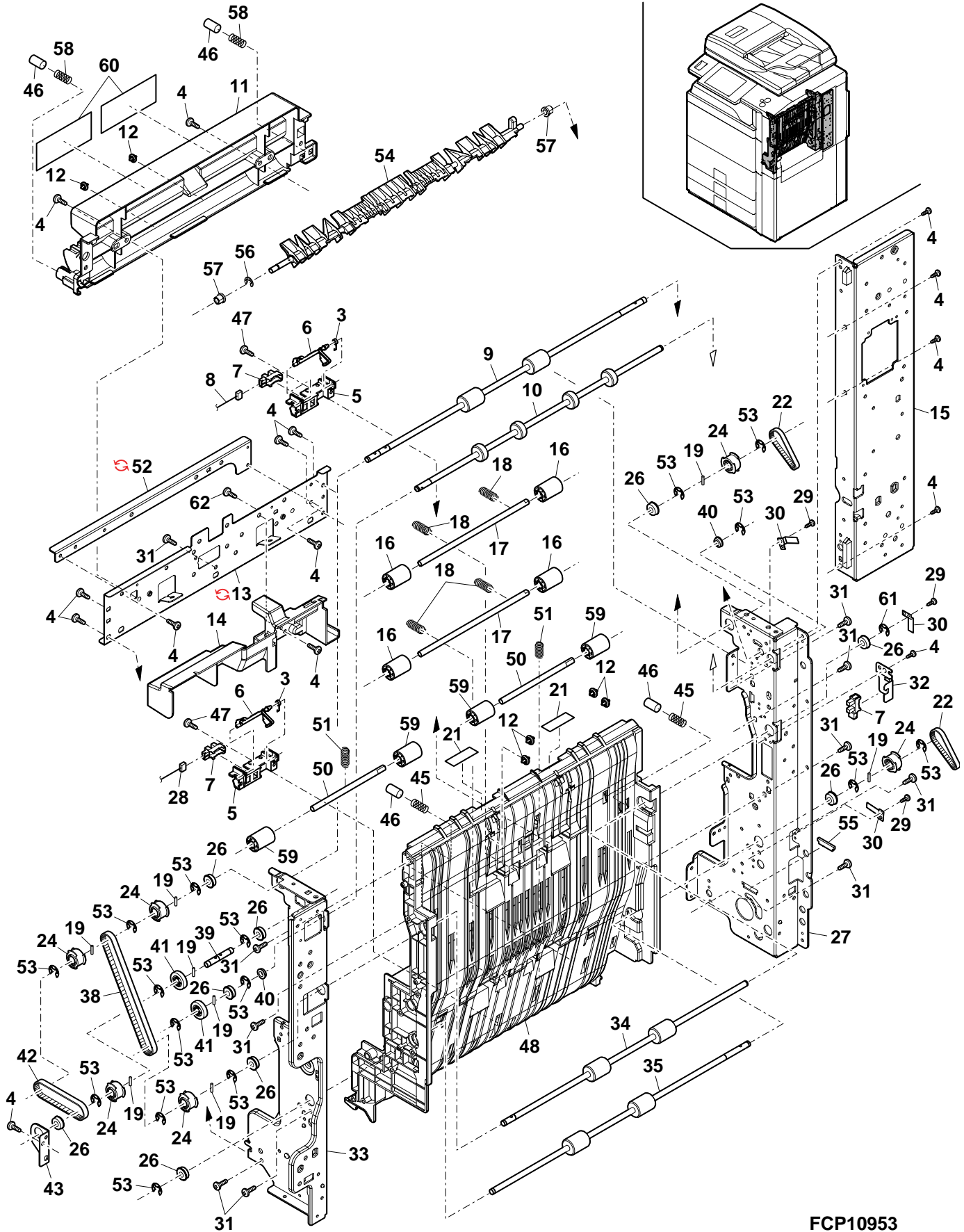

FCP10953

## 24 MF 連結部 (MF joint section)

NO.	PARTS CODE	Inter-change	PRICE RANK Ex. Ja.	NEW MARK	PART RANK	DESCRIPTION	TR No.	Effective time
1	LPLTM6841FCZZ		AG DX		C	MF drive joint plate A	MF 駆動連結板 A	
2	NSFTZ3041FCZZ		AE DJ		C	MF joint shaft 2	MF 連結軸 2	
3	NBRGY0466FCZZ		AK EB		C	Bearing(φ8-16)	軸受	
4	XRESP70-08000		AA DD		C	E ring(E7)	E リング	
5	NGERH1559FCZZ		AE DJ		C	Gear(28T)	ギア	
7	NSFTZ3040FCZZ		AE DJ		C	MF joint shaft 3	MF 連結軸 3	
8	NGERH1791FCZZ		AS EQ		C	MF gear(24T)	MF ギア	
9	NSFTZ2948FCZZ		AF DS		C	Movable joint shaft	可動連結軸	
10	NGERH1726FCZZ		AQ EQ		C	ADU joint gear(28T)	ADU 連結ギア	
11	LFRM-1192FCZZ		AD DJ		C	Drive joint frame	駆動連結フレーム	
11	LFRM-1192FCZ1	3	AD DJ		C	Drive joint frame [Commonization]	駆動連結フレーム	08/09 R/C
12	XRESP40-06000		AA DD		C	E ring(E4)	E リング	
13	MARMP0371FCZZ		AF DS		C	MF drive arm	MF 駆動アーム	
16	MSPRT3434FCZZ		AB DJ		C	MF drive arm spring	MF 駆動アームスプリング	
17	NSFTZ3042FCZZ		AE DS		C	MF joint shaft 1	MF 連結軸 1	
18	NGERH1256FCZZ		AE DS		C	Gear(26T)	ギア	
21	LPLTM6840FCZZ		AH DX		C	MF drive joint plate B	MF 駆動連結板 B	
22	NGERH1790FCZZ		AR EQ		C	Gear(22T)	ギア	
24	LPIINS0337FCZZ		AB DJ		C	Pin(φ3-12)	平行ピン	
26	XHBS740P08000		AA DD		C	Screw(4x8)	ビス	
27	MSPRT3433FCZ1		AB DJ		C	MF joint gear spring	MF 連結ギアスプリング	

## 24 MF 連結部 (MF joint section)

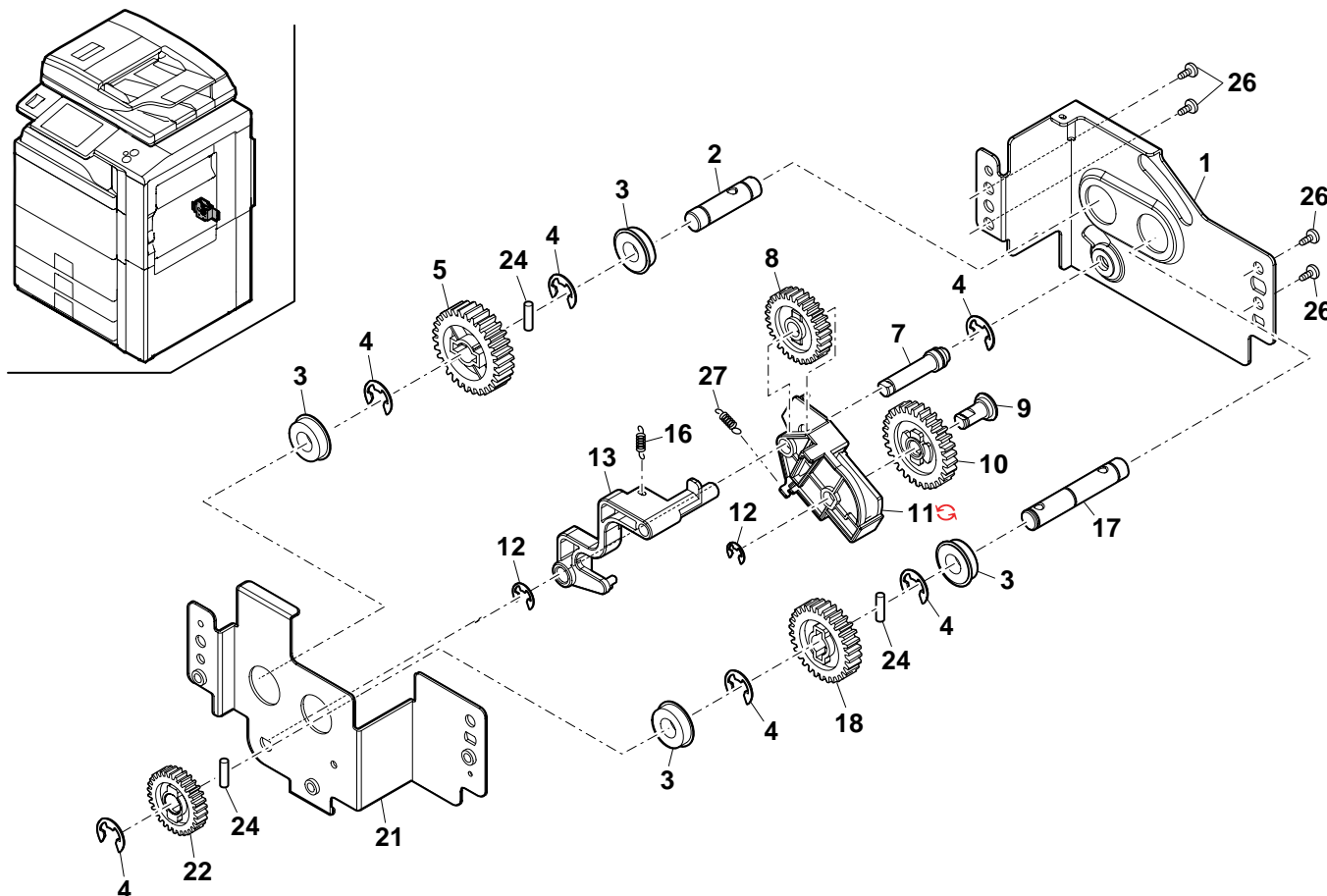

FCP10954

# 25 反転部 (Reverse section)

NO.	PARTS CODE	PRICE RANK		NEW MARK	PART RANK	DESCRIPTION
		Ex.	Ja.			
1	NBRGC0249FCZ1	AD	DJ		C	Bearing 軸受
3	PGiDM2207FCZ1	AU	FG		C	ADU reverse gate ADU 反転ゲート
4	XRESP40-06000	AA	DD		C	E ring(E4) E リング
5	MSPRC3414FCZZ	AC	DJ		C	Reverse PG spring 反転 PG スプリング
6	PGiDM2208FCZZ	AN	EQ		C	Reverse transport PG 反転搬送 PG
7	MSPRC3604FCZZ	AC	DJ		C	ADU paper feed roller spring ADU 入紙従動ローラー スプリング
8	NRÖLP1468FCZZ	AE	DJ		C	Transport follower roller 搬送従動ローラー
9	NSFTZ3044FCZZ	AF	DS		C	Right door follower shaft 右ドア従動軸
10	PGiDM2209FCZ2	AY	FQ		C	Reverse PG 反転 PG
11	LX-BZ0768FCPZ	AC	DD		C	Step screw(φ6) 段ビス
12	LX-BZ0714FCPZ	AC	DD		C	Step screw 段ビス
13	LSTYM0392FCZ1	AL	EB		C	ADU stay upper ADU スティ上
14	XHBS740P08000	AA	DD		C	Screw(4×8) ビス
15	PTME-0329FCZZ	AK	EB	N	C	Reverse PG pawl C 反転 PG 爪 C
16	PTME-0330FCZZ	AL	EB	N	C	Reverse PG pawl lower 反転 PG 爪下

# 25 反転部 (Reverse section)

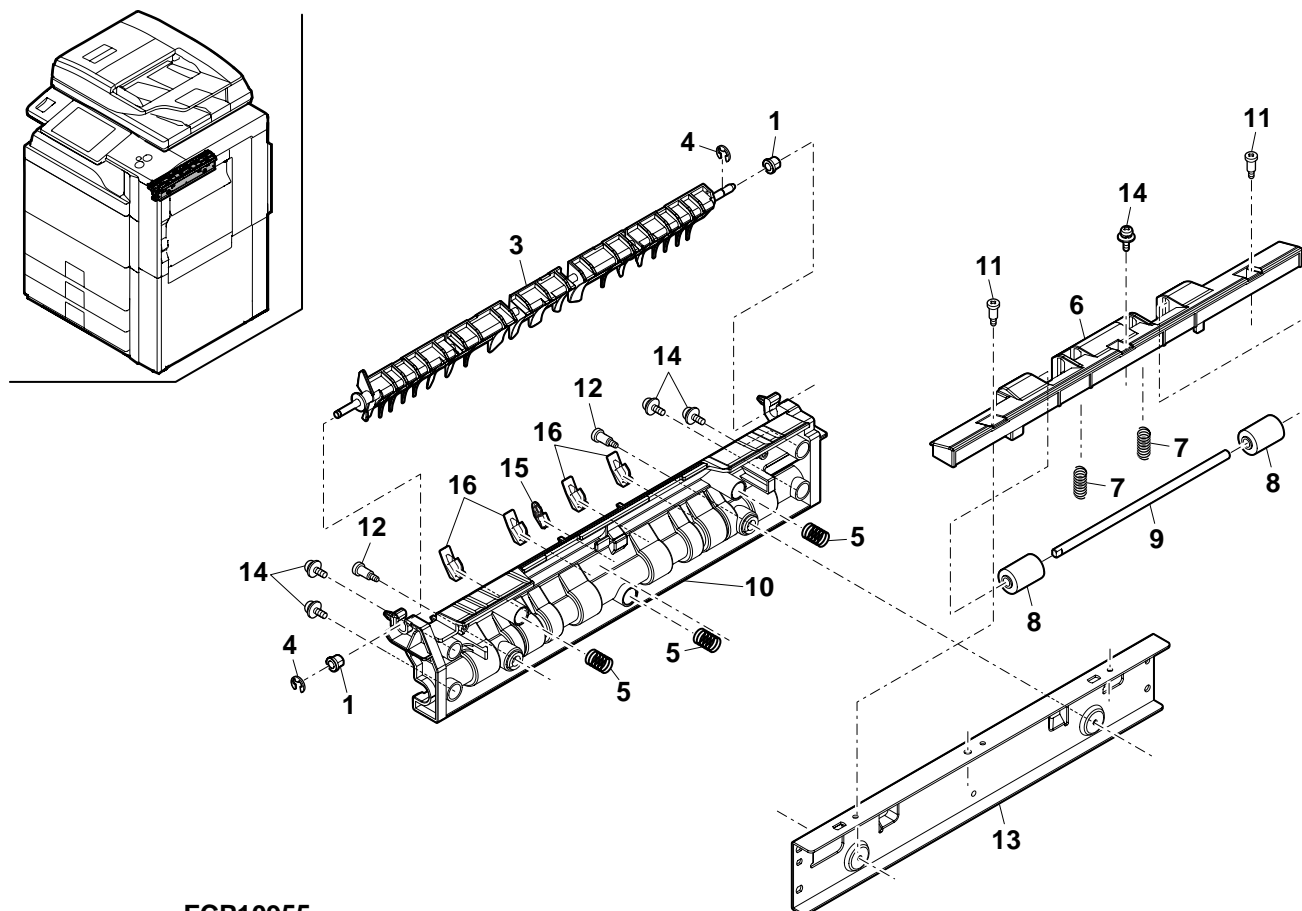

FCP10955

# 26 2次離接駆動ユニット (2nd separate drive unit)

NO.	PARTS CODE	Inter-change	PRICE RANK		NEW MARK	PART RANK	DESCRIPTION	TR No.	Effective time
			Ex.	Ja.					
1	XHBS730P25000		AB	DD		C	Screw(3×25)		
2	CCOVP2048FC31		AY	FQ		B	Separate motor unit		
3	MSPRC2907FCZ1		AC	DJ		C	Lift up spring		
4	NCPL-0052FCZ1		AH	DX		C	Lift coupling		
5	XPSSJ40-25000		AA	DD		C	Spring pin(φ4-25)		
6	NSFTZ3121FCZZ		AQ	EQ		C	Separate cam shaft		
7	LPINS0155FCZZ		AA	DD		C	Pin(φ3-10)		
8	LPLTM7071FCZZ		AL	EB		C	Separate base		
9	VHPGP1S73P+-18		AF	DS		B	Photo sensor(GP1S73P)		
10	LPLTP7073FCZZ		AE	DJ		C	Separate cam shade plate		
11	XRESP70-08000		AA	DD		C	E ring(E7)		
12	LPLTM7072FCZZ		AE	DJ		C	Separate cam side plate		
13	NBRGC0504FCZZ		AC	DJ		C	Bearing		
14	LPINS0157FCZZ		AB	DD		C	Pin(φ3-14)		
15	MCAMP0126FCZZ		AE	DS		C	Separate cam		
16	XHBS740P06000		AA	DD		C	Screw(4×6)		
17	MLEVP1045FCZZ		AG	DX		C	Separate lever		
18	MSPRT3632FCZZ		AC	DJ		C	Separate lever spring		
19	DHAi-3968FCPZ		AH	DX		C	2nd transfer separate harness		
501	CSFTZ3121DS51		AN	EQ		E	Separate cam shaft unit		
(Unit)									
901	DUNT-7818DSZZ		BU	GX		E	2nd transfer separate drive unit		

# 26 2次離接駆動ユニット (2nd separate drive unit)

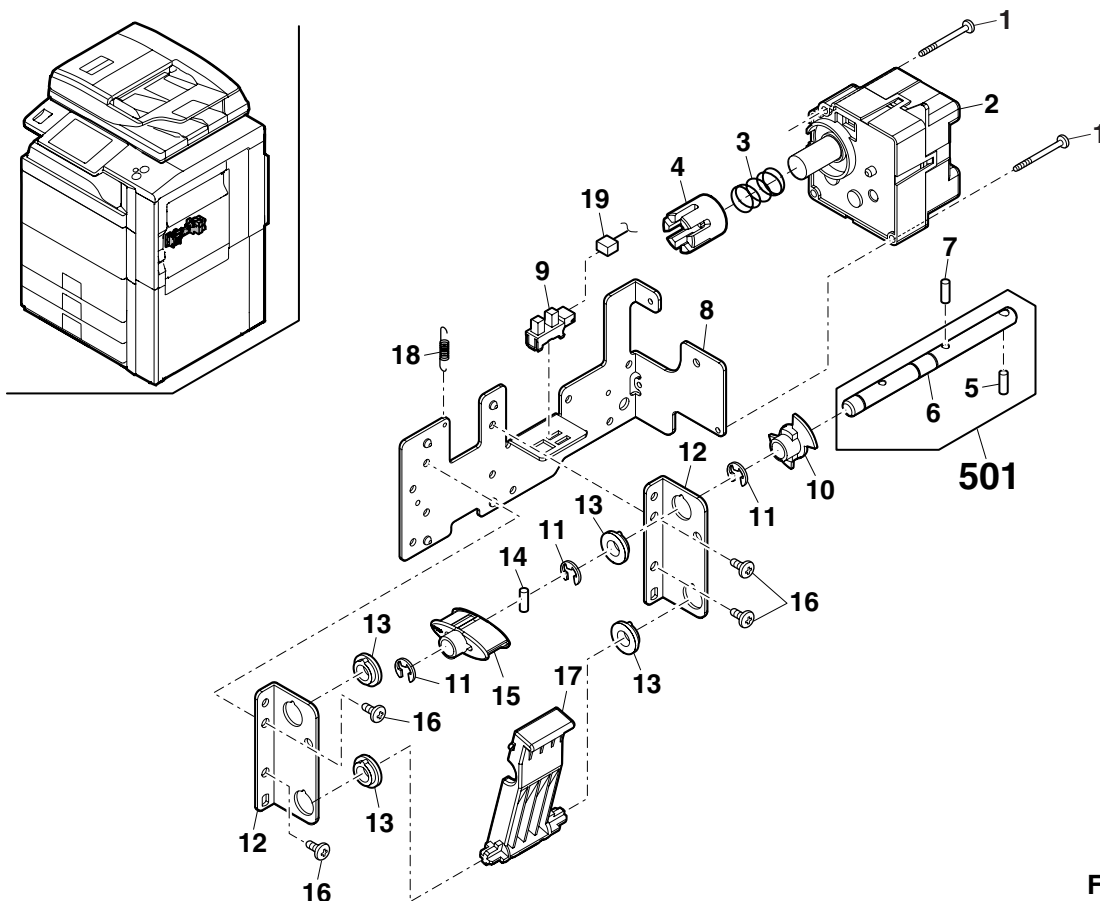

FCP10956



27 マルチトレイユニット (Multi tray unit)

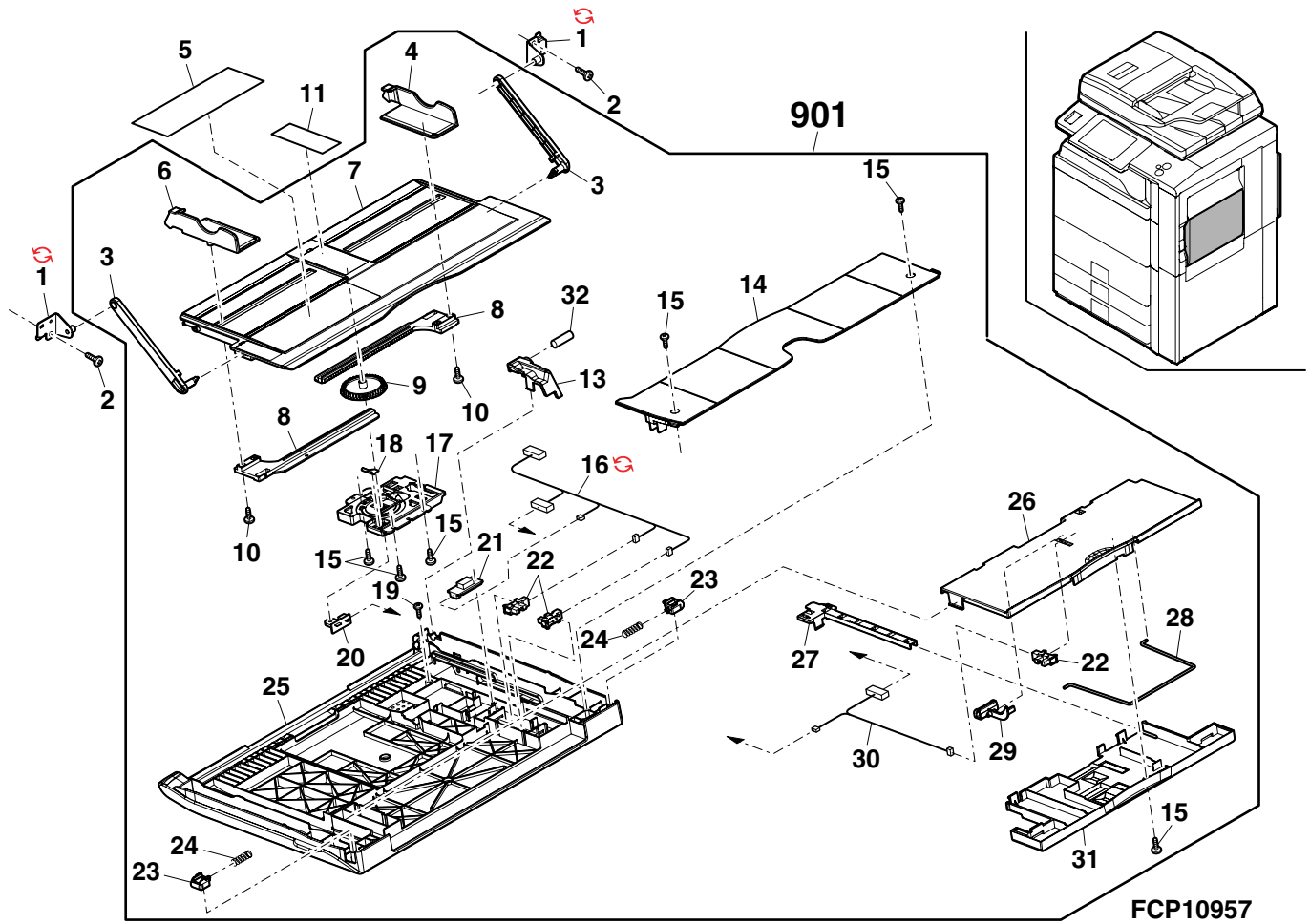



28 マルチ給紙ユニット 1(Multi paper feed unit 1)

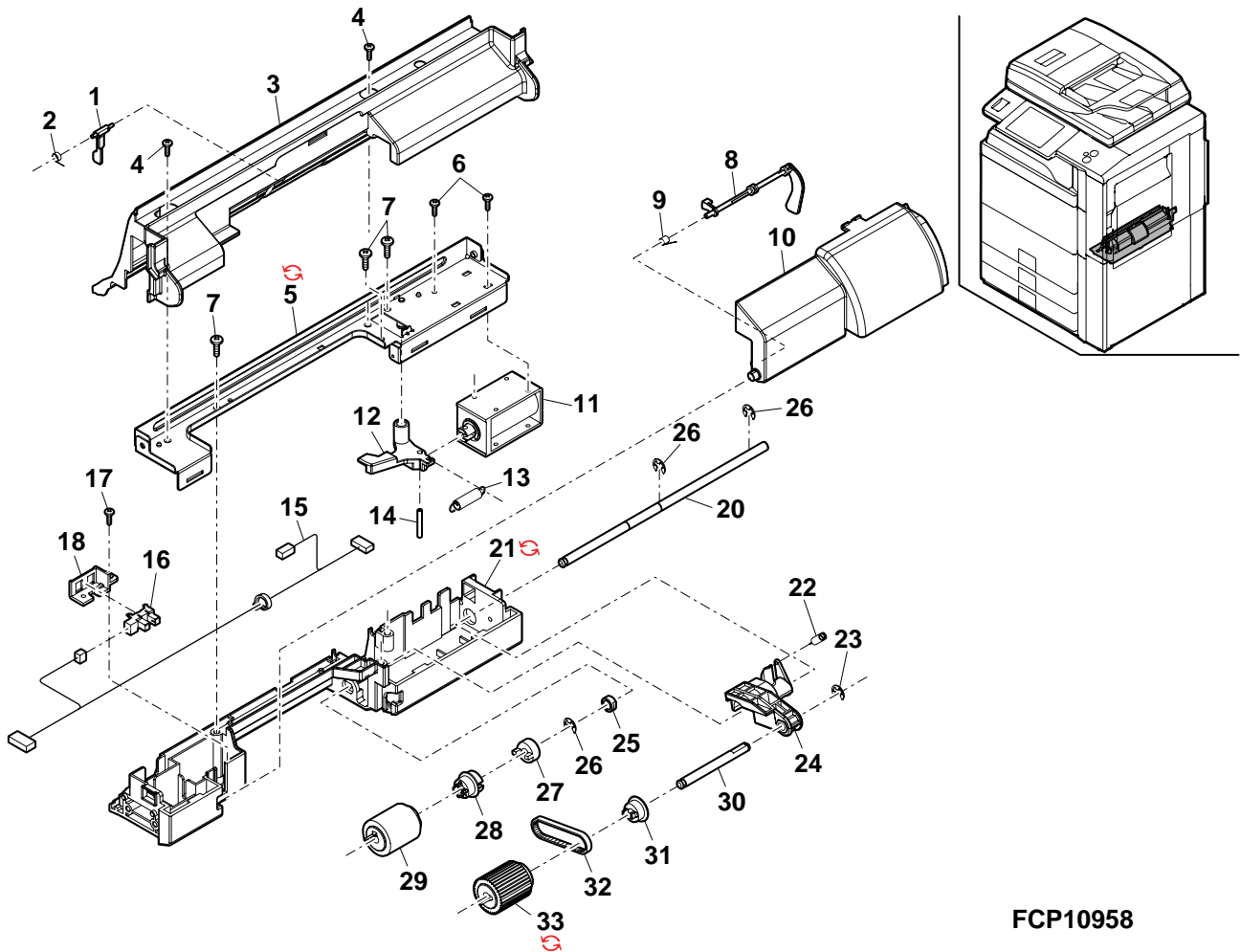

FCP10958



29 マルチ給紙ユニット 2(Multi paper feed unit 2)

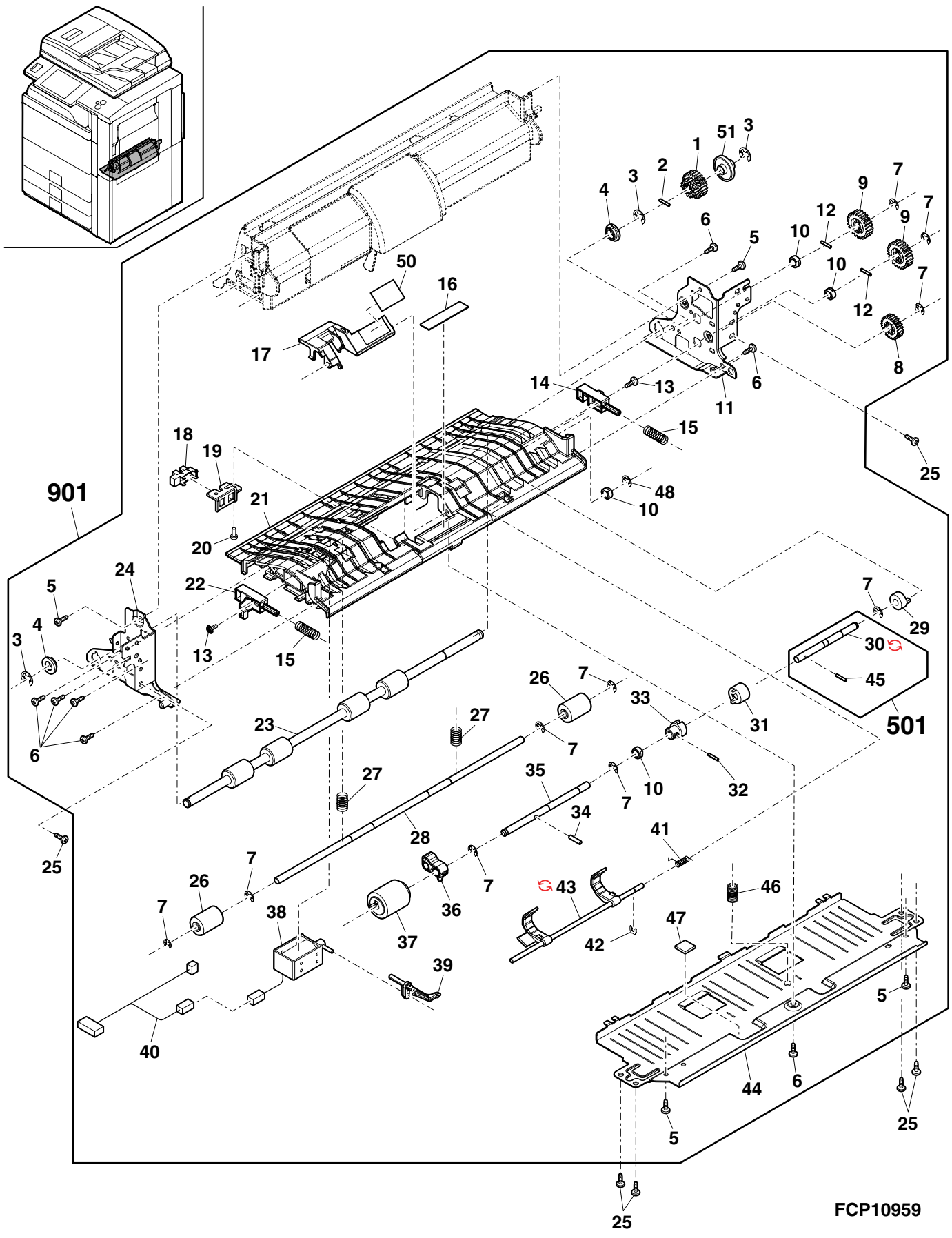

FCP10959



# 30 DV ユニット CL 1(DV unit CL 1)

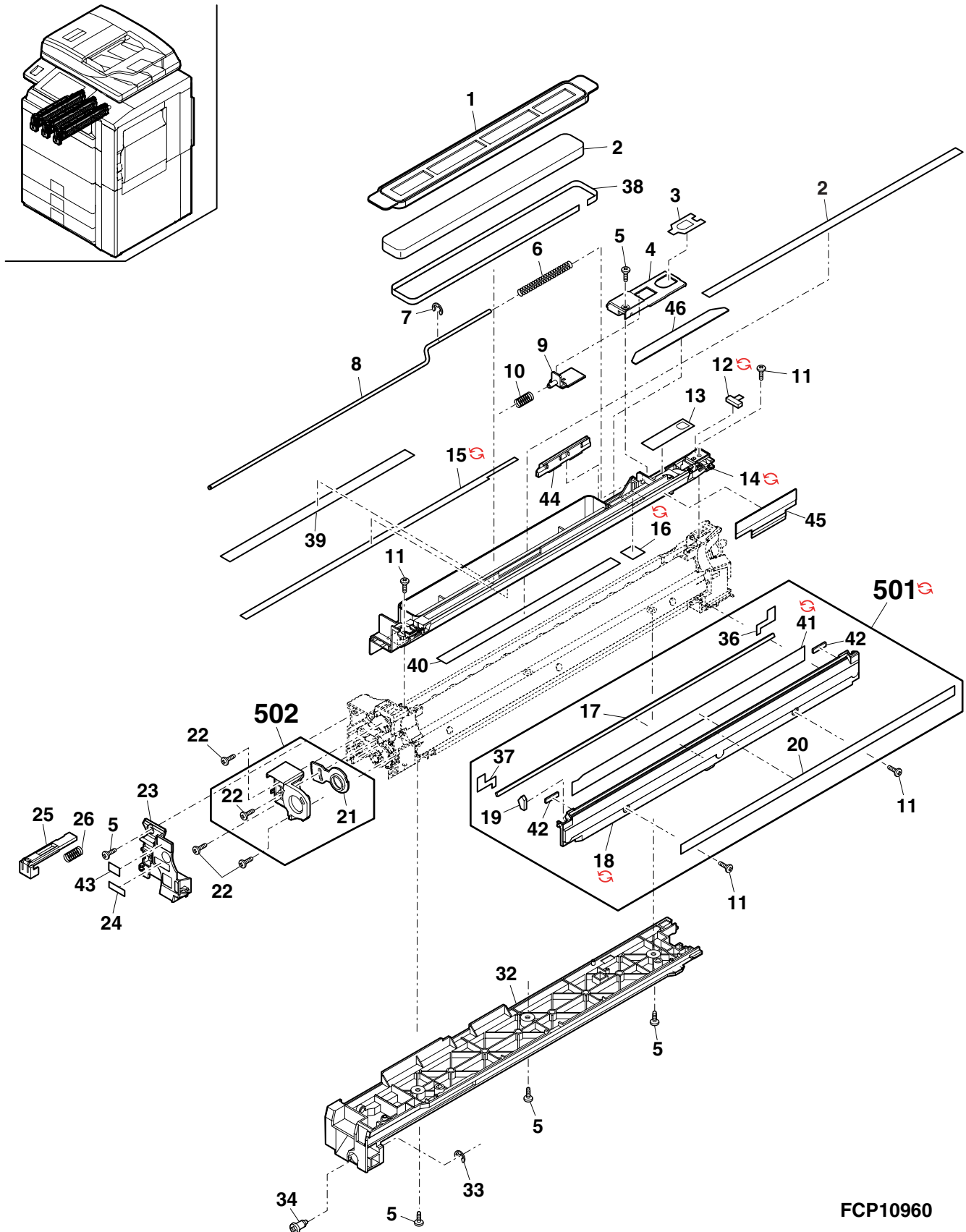

FCP10960



## 31 DV ユニット CL 2(DV unit CL 2)

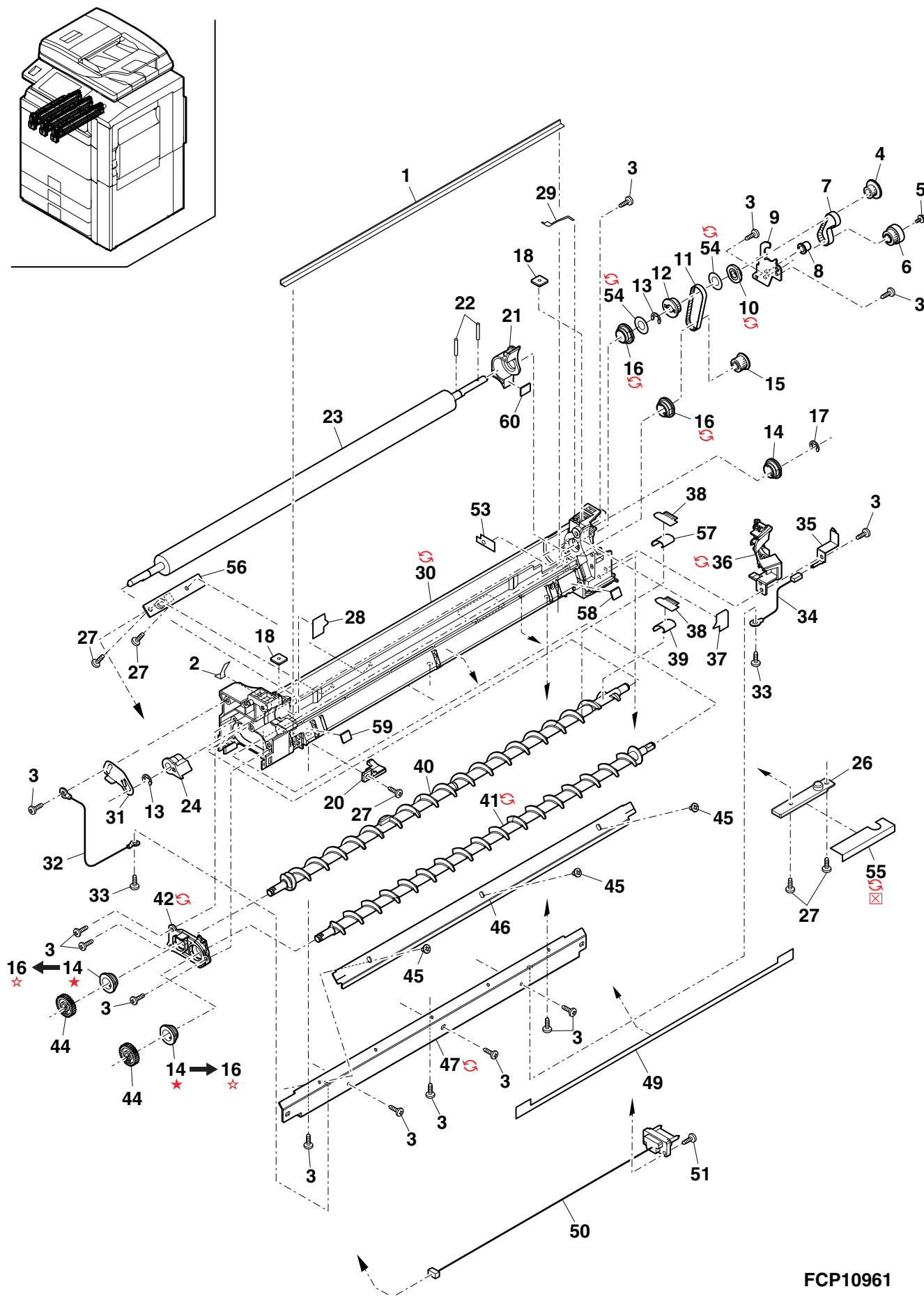

FCP10961



32 DV ユニット BK 1(DV unit BK 1)

[illegible]

## 32 DV ユニット BK 1(DV unit BK 1)

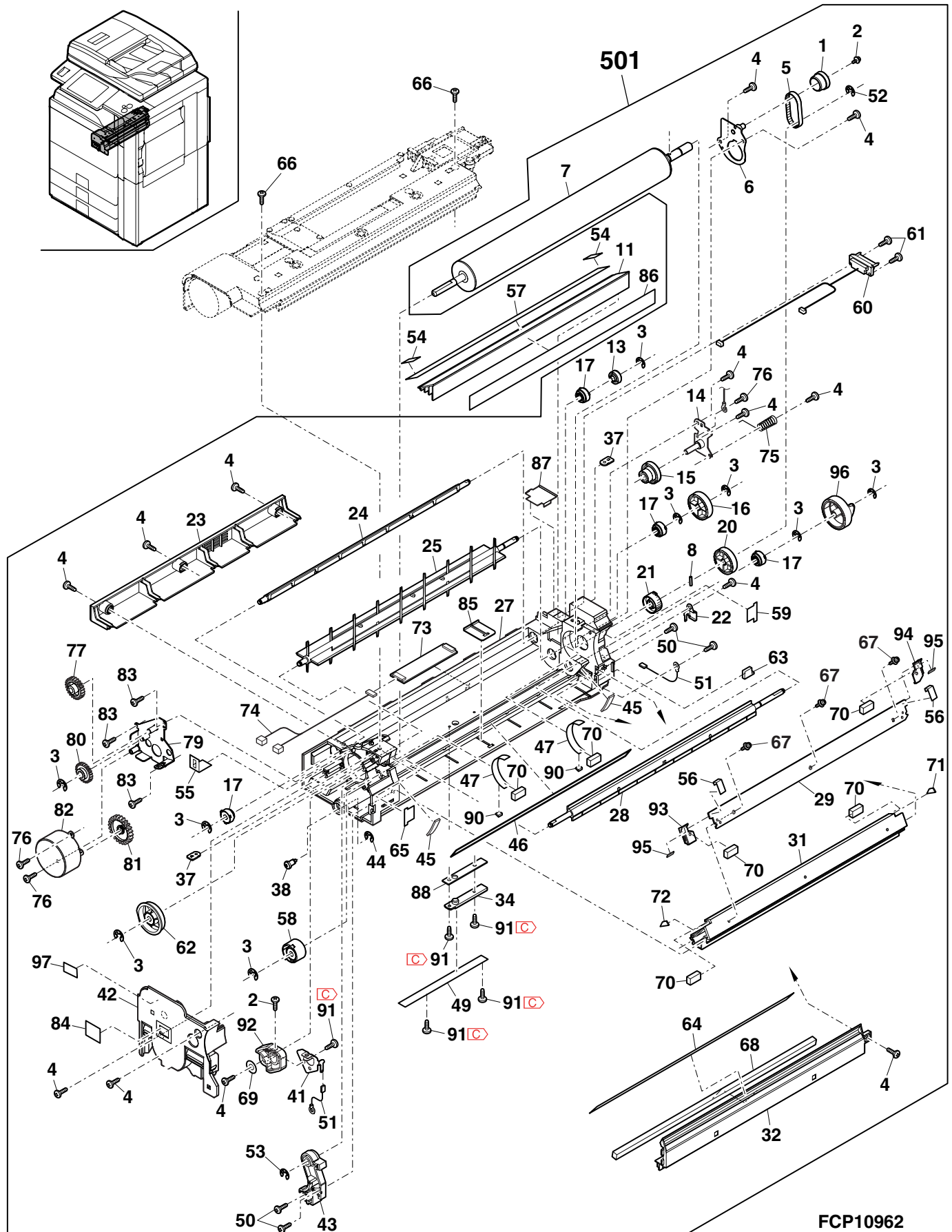

FCP10962



# 33 DV ユニット BK 2(DV unit BK 2)

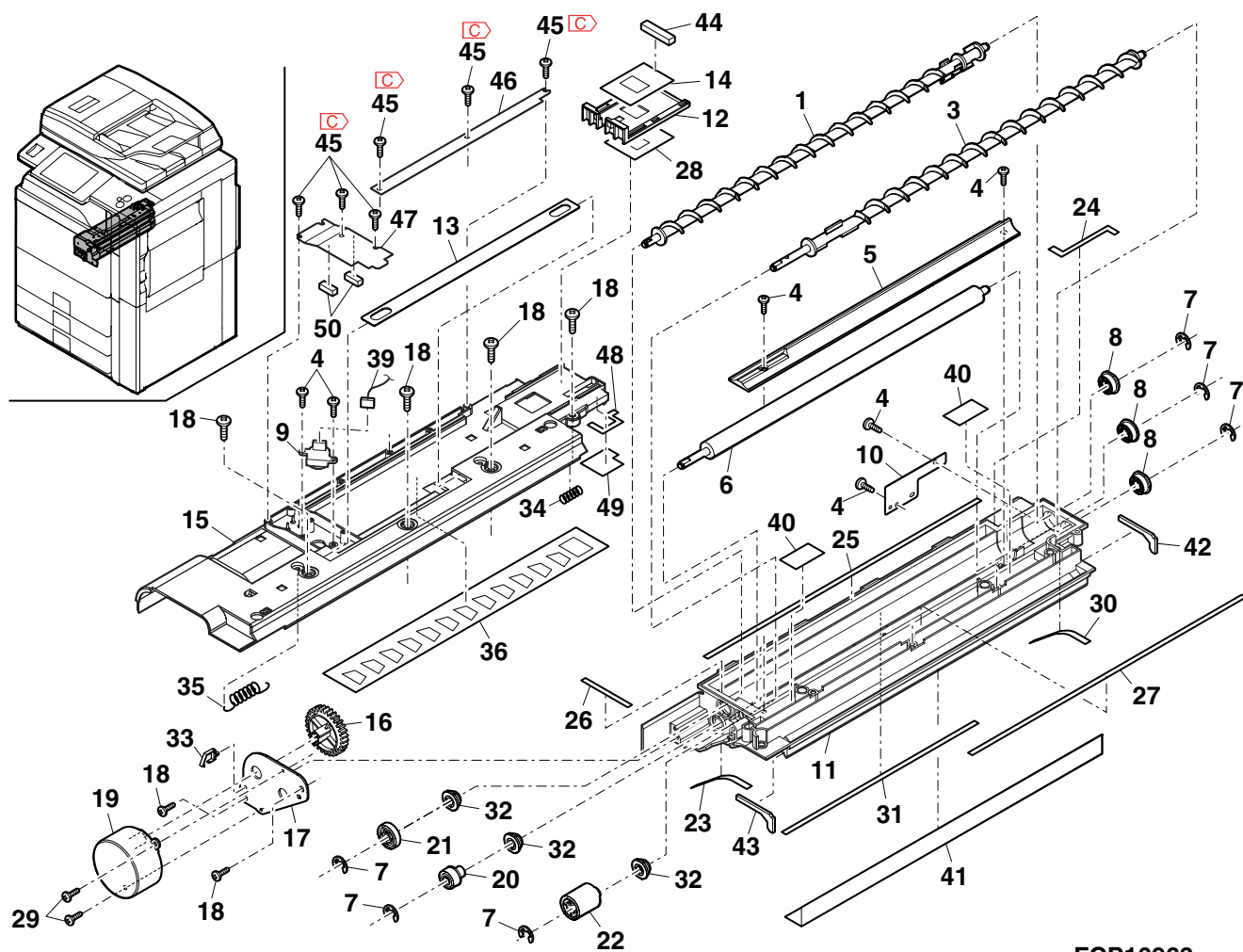

FCP10963



34 フォトリソット CL(Process unit CL)

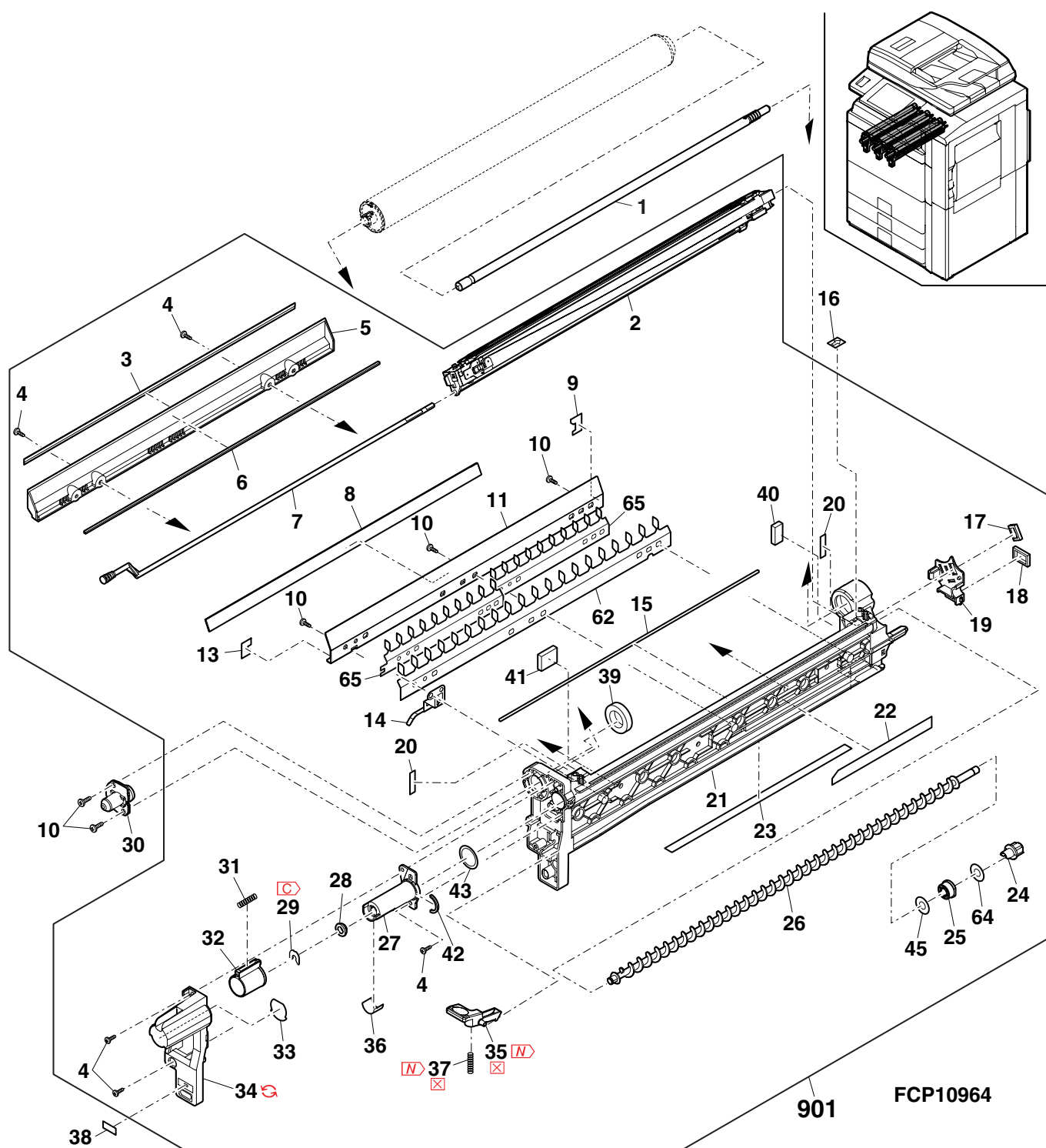



35 フォレストラム BK ユニット 1(Process drum BK unit 1)

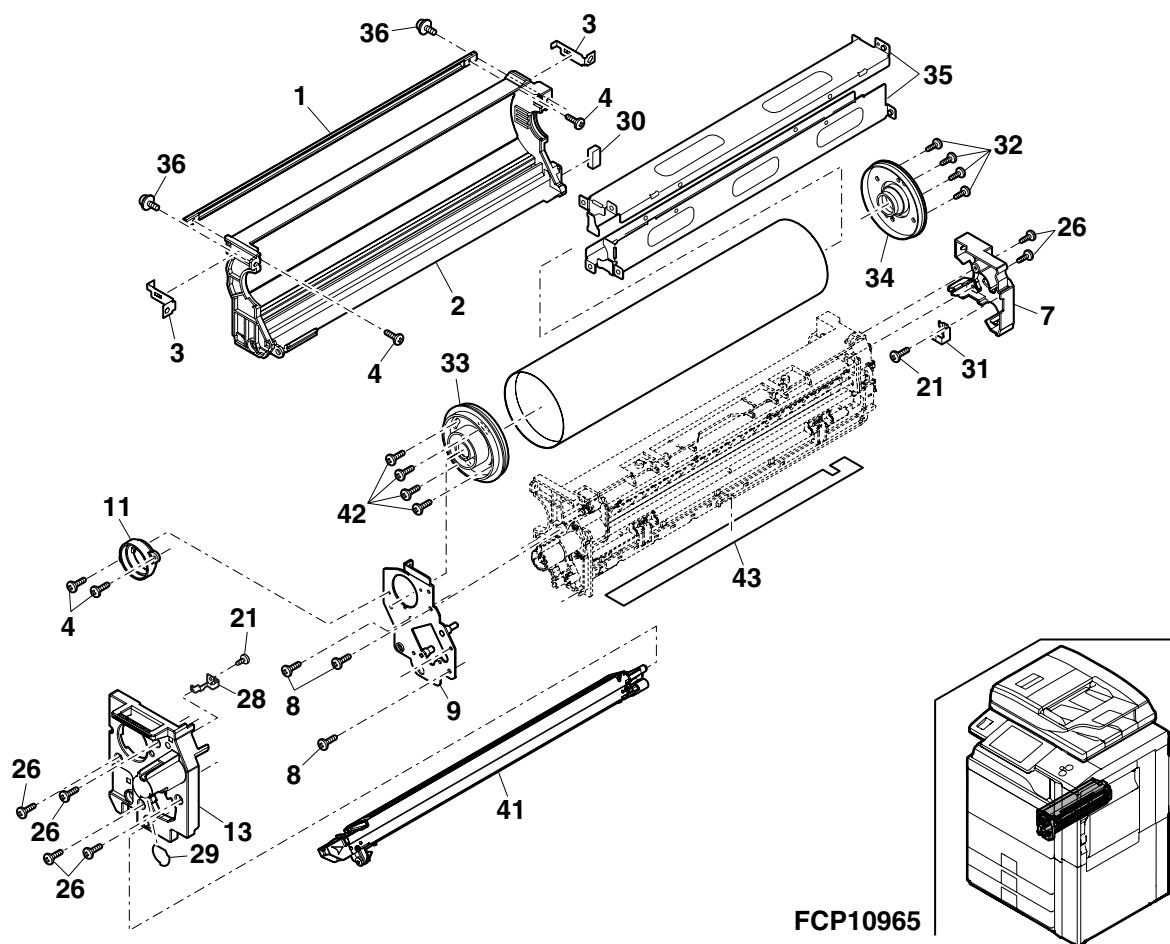





# 36 フォレストラム BK ユニット 2(Process drum BK unit 2)

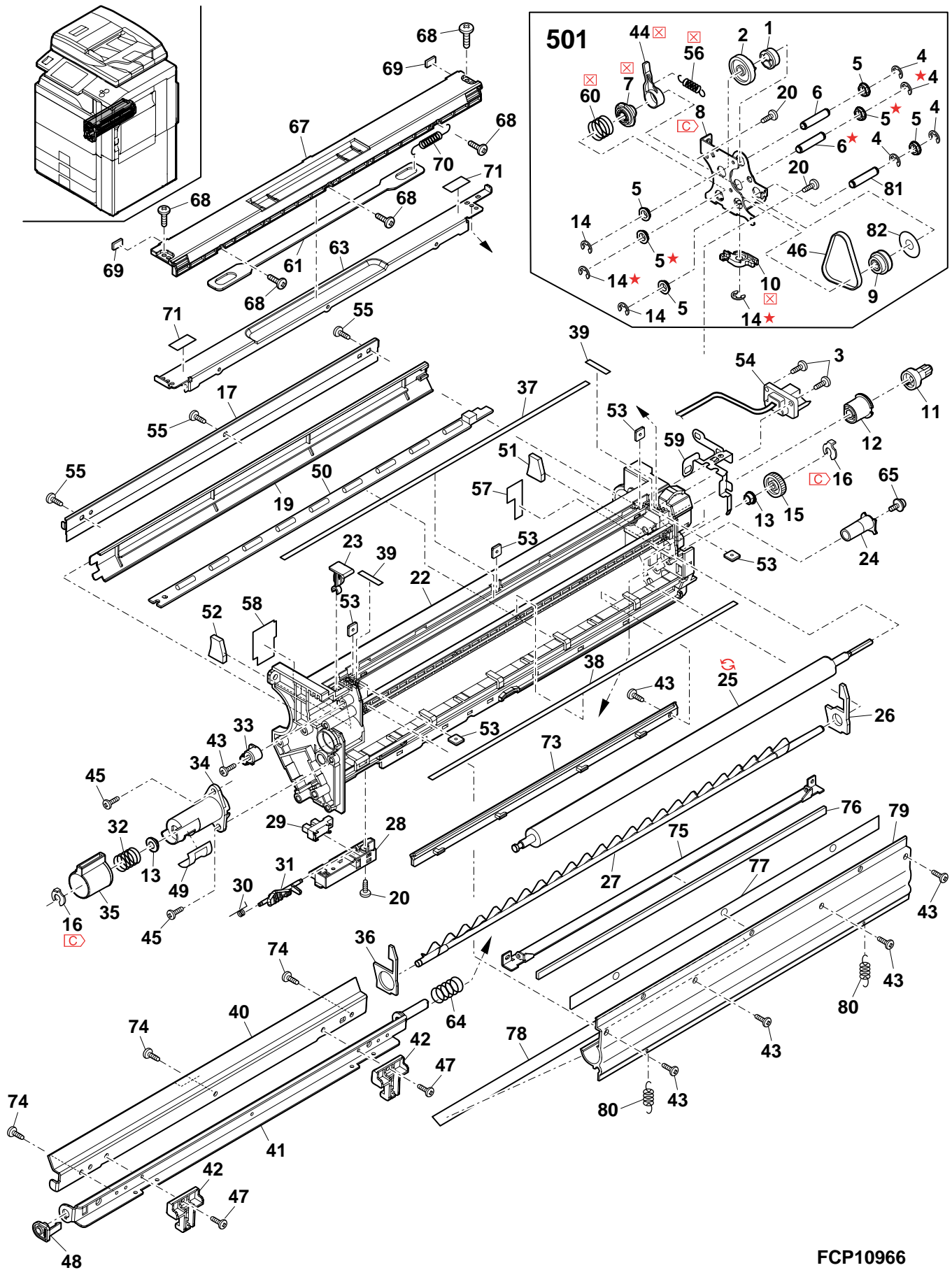

FCP10966



# 37 LSU 部 (LSU section)

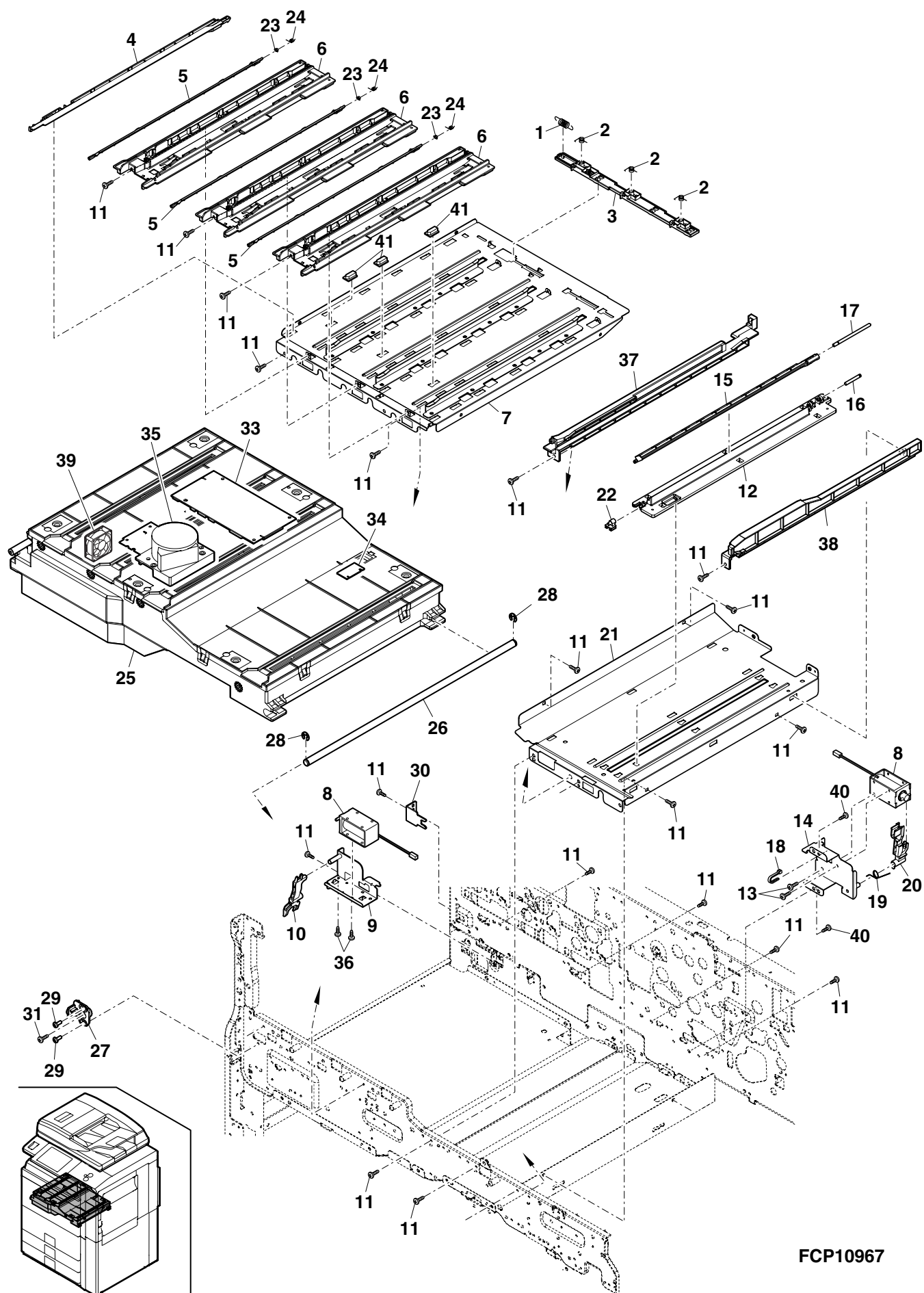

FCP10967





38 1 次転写 1(1st transfer 1)

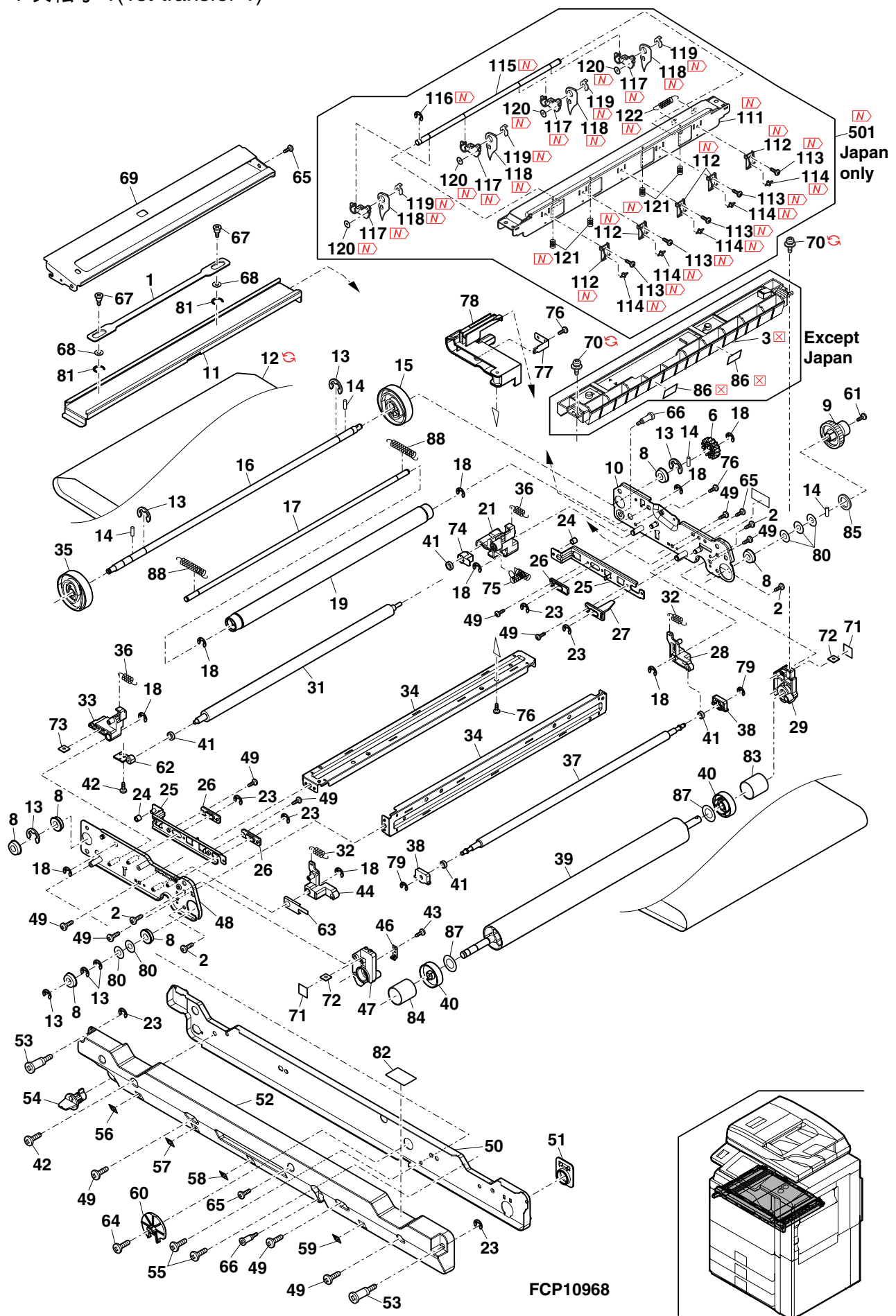



39 1 次転写 2(1st transfer 2)

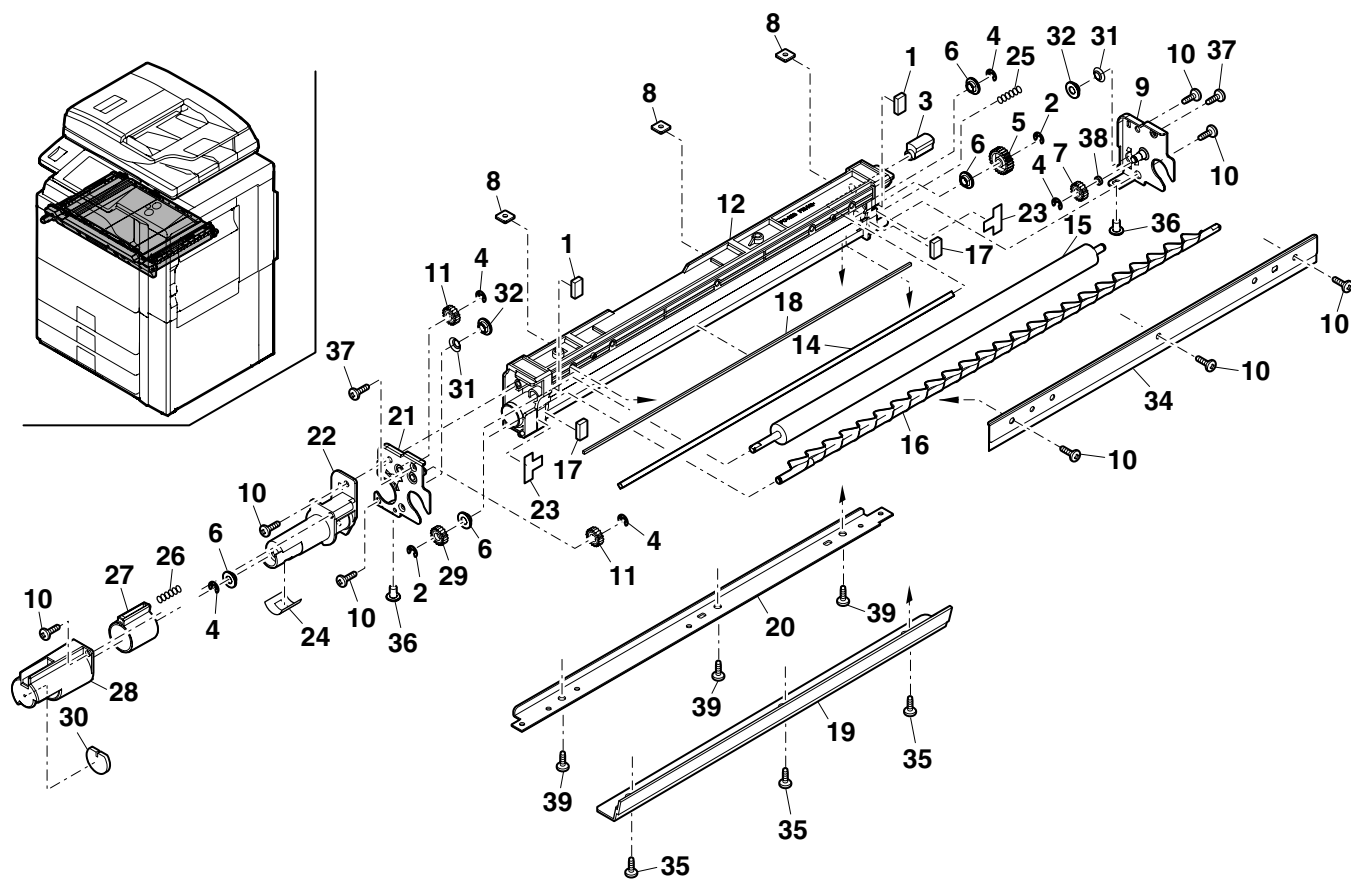

FCP10969



## 40 1次転写 3(1st transfer 3)

NO.	PARTS CODE	Inter-change	PRICE RANK Ex.	Ja.	NEW MARK	PART RANK	DESCRIPTION	TR No.	Effective time
	(Unit)								
	DUNT-7980DSZZ		CR	VM	N	E	1st transfer unit (Include Block [38],[39]) 1次転写ユニット		
901	DUNT-7980DS12	3	CQ	VJ		E	1st transfer unit (Include Block [38],[39]) [Japan only] 1次転写ユニット	CCJ845/862	10/01
	DUNT-7980DS13	3	CQ	VF		E	1st transfer unit (Include Block [38],[39]) [Except Japan] 1次転写ユニット	CCE770	10/02

## 40 1次転写 3(1st transfer 3)

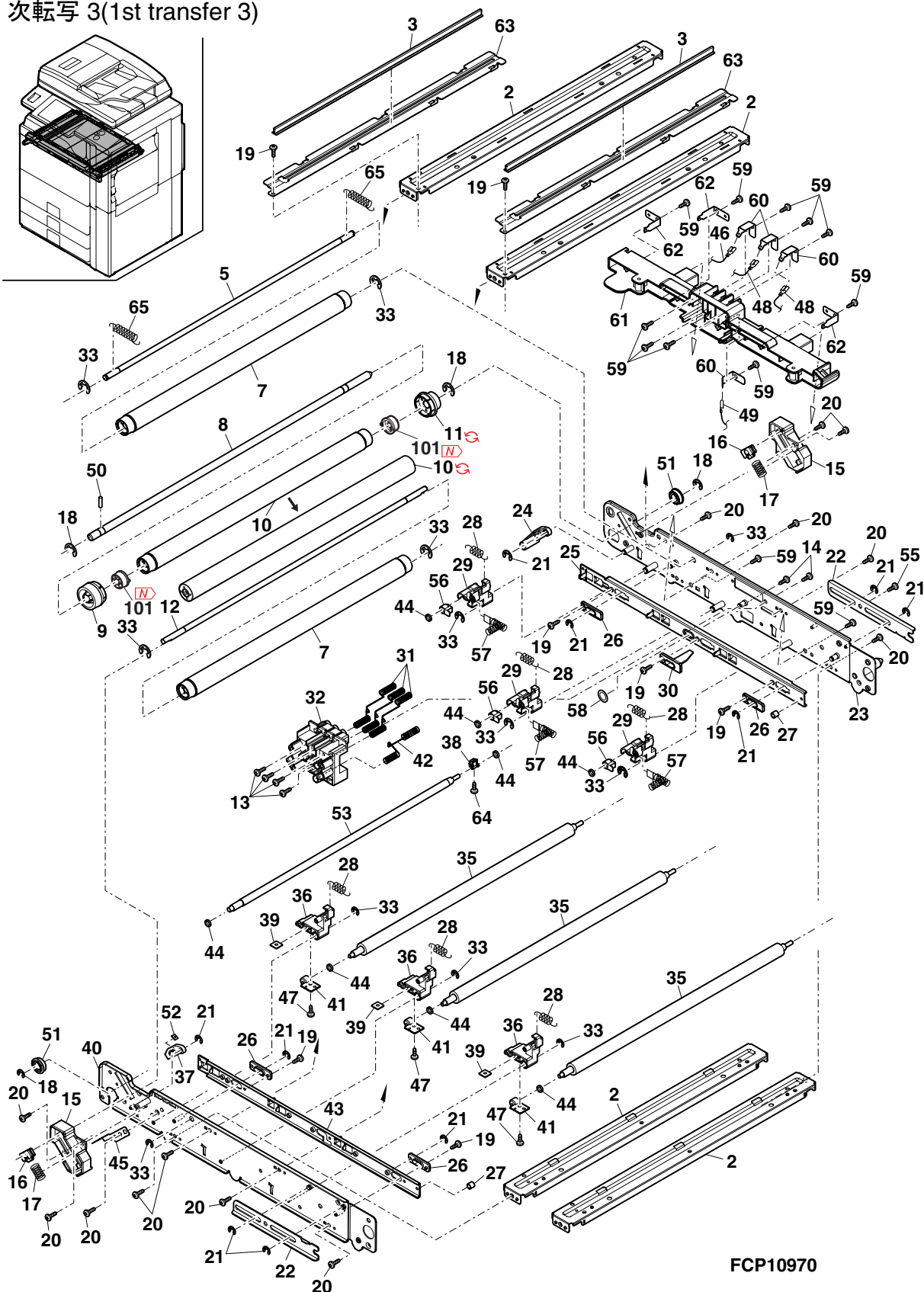

FCP10970

## 41 PTC ユニット (PTC unit)

NO.	PARTS CODE	Inter-change	PRICE RANK		NEW MARK	PART RANK	DESCRIPTION	TR No.	Effective time
			Ex.	Ja.					
1	PCOVP2056FCZZ		AE	DS		C	PTC cover B	PTC カバ - B	
2	LHLDZ1782FCZ1		AK	DX		C	PTC holder R	PTC ホルダー R	
3	LX-BZ1084FCZZ		AD	DJ		C	PTC electrode screw	PTC 電極ビス	
4	LPLTM7070FCZZ		AE	DJ		C	CW fixing plate	CW 固定板	
5	PWIR-0209FCZZ		AY	FQ		B	Charger wire PTC	チャージャーワイヤー PTC	
6	XEBS730P08000		AC	DD		C	Screw(3x8)	ビス	
7	PCASZ0324FCZZ		AT	EZ		C	PTC case	PTC ケース	
8	LPLTM7069FCZZ		AR	EQ		C	PTC plate	PTC プレート	
9	CSRP3638FC01		AE	DJ		C	PTC cleaner spring	PTC クリーナー スプリング	
10	NSFTZ3120FCZZ		AW	FG		C	PTC drive shaft	PTC 駆動軸	
11	LSTYM0417FCZZ		AK	EB		C	PTC guide stay	PTC ガイド スティ	
12	MARMP0373FCZ2		AD	DJ		C	PTC sensor arm	PTC センサーアーム	
13	XEBS730P06000		AA	DD		C	Screw(3x6)	ビス	
14	NCPL-0085FCZZ		AE	DJ		C	MC screw coupling	MC スクリューカップ リンク	
17	LDAIU0738FCZZ		AD	DJ		C	PTC cleaner base	PTC クリーナー ベース	
18	PCOVP2057FCZZ		AF	DS		C	PTC holder cover B	PTC ホルダー カバ -	
19	LHLDZ1781FCZ1		AG	DX		C	PTC holder F	PTC ホルダー F	
20	PDUC-0208FCZZ		AG	DS		C	PTC inner duct	PTC インナーダクト L	
21	PGIDM2277FCZ2		AR	EQ		C	PTC guide	PTC ガイド	
22	QSW-B0017QSZZ		AF	DS		B	Switch(D2X-G)	スイッチ	
23	XRESP20-04000		AA	DD		C	E ring(E2)	E リング	
24	MSPRT3631FCZZ		AC	DJ		C	CW spring	CW スプリング	
25	DHAi-3969FCPZ		AF	DS		C	PTC guide harness	PTC ガイド ハーネス	
26	LX-BZ0048QSZZ		AB	DD		C	Screw(3x8)	ビス	
28	XHBS740P08000		AA	DD		C	Screw(4x8)	ビス	
29	CCLEZ0188FC01		AL	EB		A	PTC cleaner	PTC クリーナー	
30	CCLEZ0190FC01		AL	EB		A	PTC cleaner B	PTC クリーナー B	
(Unit)									
901	CHLDZ1781DS51		BF	GN		E	PTC unit	PTC ユニット	
902	CGIDM2277DS51		AZ	FQ		E	PTC fixing unit	PTC 取付ユニット	

## 41 PTC ユニット (PTC unit)

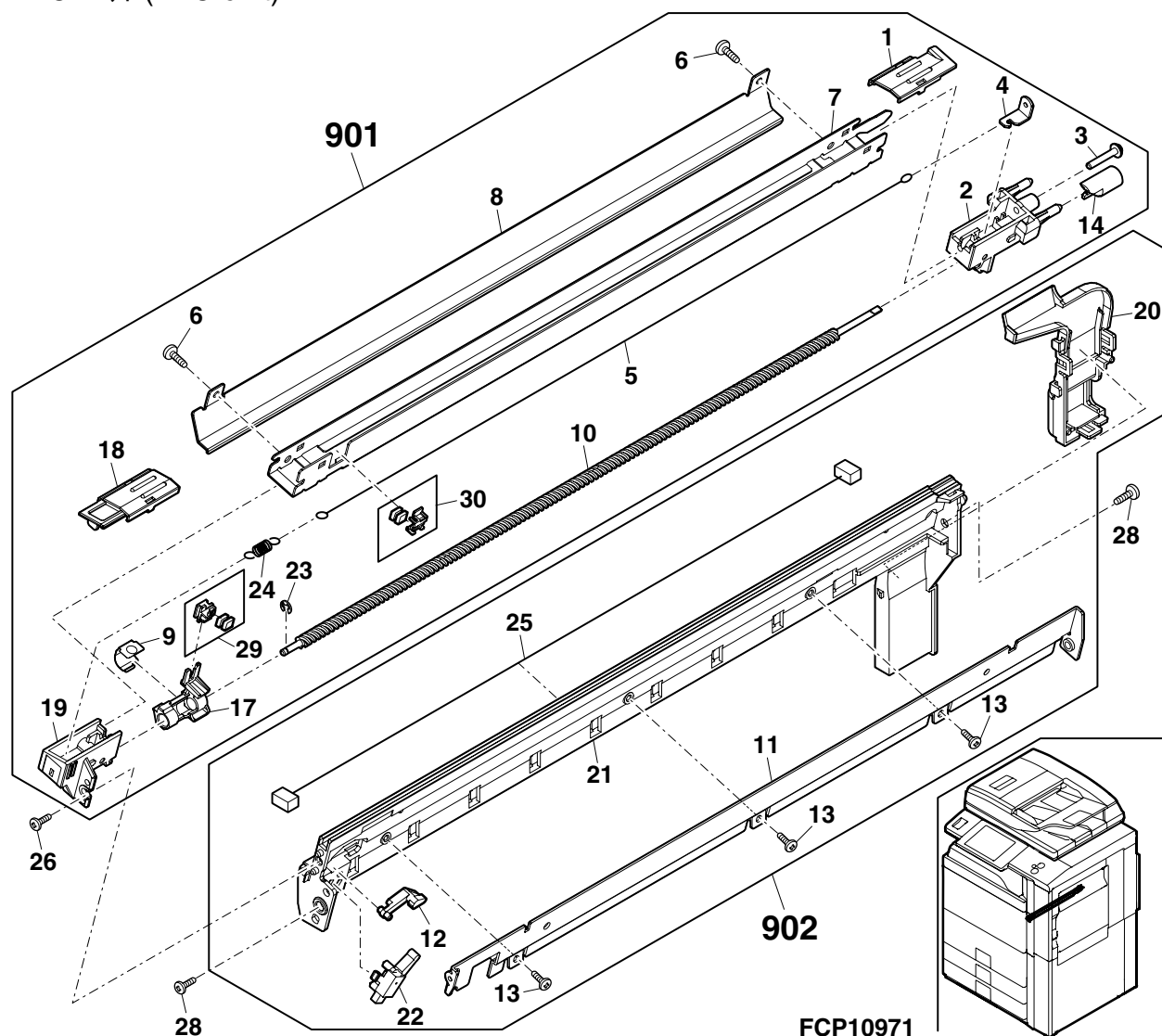

# 42 レジストセンサーユニット (Resist sensor unit)

NO.	PARTS CODE	Inter- change	PRICE RANK		NEW MARK	PART RANK	DESCRIPTION	TR No.	Effective time
			Ex.	Ja.					
2	MSPRD3629FCZZ		AC	DJ		C	Pro con shutter spring	ﾌﾞﾛﾝｼｬｯﾀｰｽﾌﾟﾘﾝｸﾞ	
3	LPLTP7065FCZZ		AK	DX		C	Shutter movable plate	ｼｬｯﾀｰ可動板	
4	RPLU-0367FCZZ		AN	EG		B	Shutter solenoid	ｼｬｯﾀｰｽｵﾚﾉｲﾄﾞ	
6	MSPRC3635FCZZ		AB	DJ		C	Sensor holder spring	ｾﾝｻｰﾎﾙﾀﾞｰｽﾌﾟﾘﾝｸﾞ	
7	VHPKR2051SH-1		AW	FG		B	Resist sensor(KR2051SH)	ﾚｼﾞｽﾄｾﾝｻｰ	
8	XEBS730P08000		AC	DD		C	Screw(3x8)	ﾋﾞｽ	
9	VHPGP2TC21//18		AZ	FQ		B	Pro con sensor(GP2TC21)	ﾌﾞﾛﾝｾﾝｻｰ	
10	LHLDZ1775FCZZ		AP	EQ		C	Sensor holder	ｾﾝｻｰﾎﾙﾀﾞｰ	
12	XBBS730P05000		AA	DD		C	Screw(3x5)	ﾋﾞｽ	
13	LX-BZ0768FCPZ		AC	DD		C	Step screw(φ6)	段ﾋﾞｽ	
14	DHAI-3966FCP2		AS	EQ		C	Pro con unit harness	ﾌﾞﾛﾝ UN ﾊｰﾈｽ	

# 42 レジストセンサーユニット (Resist sensor unit)

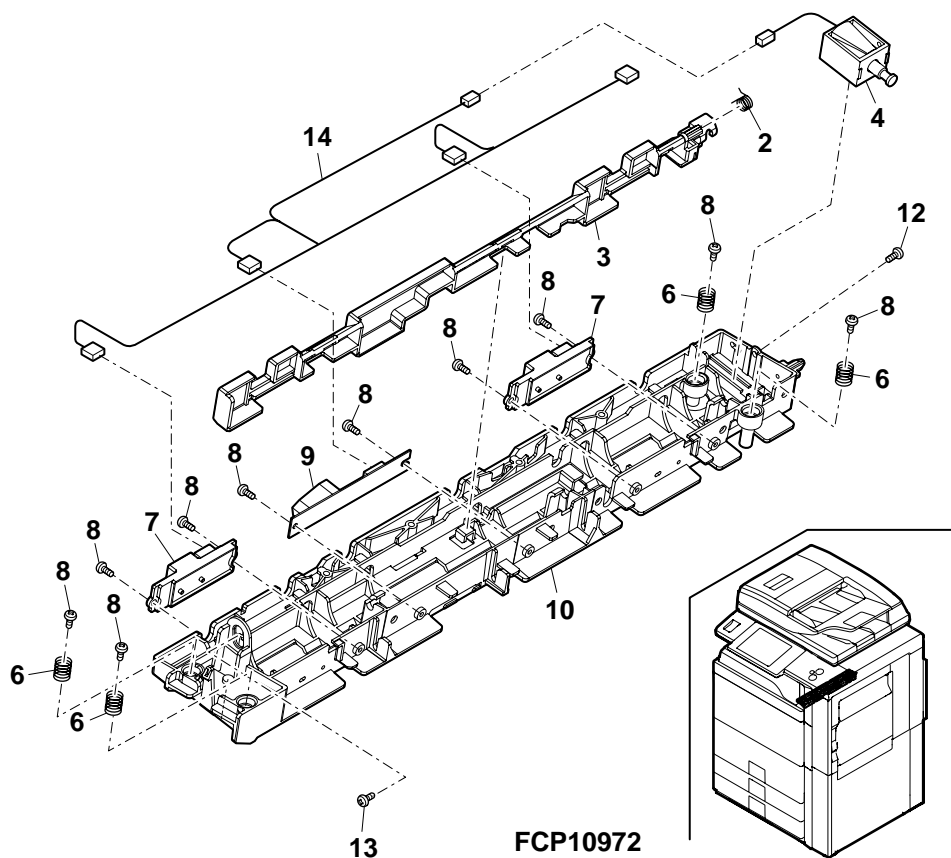



43 2 次転写 (2nd transfer)

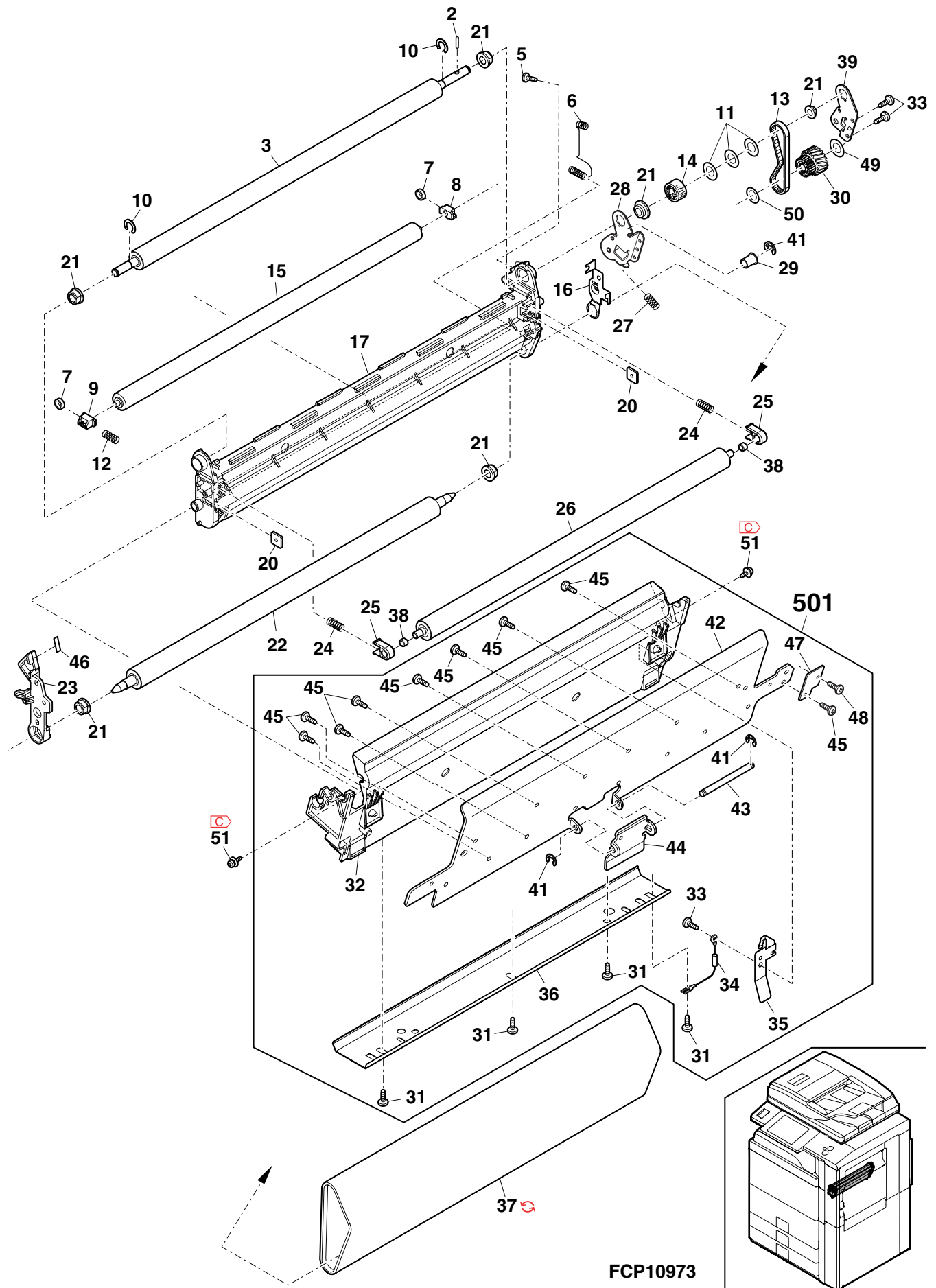



44 トナー搬送部 1(Toner transport section 1)

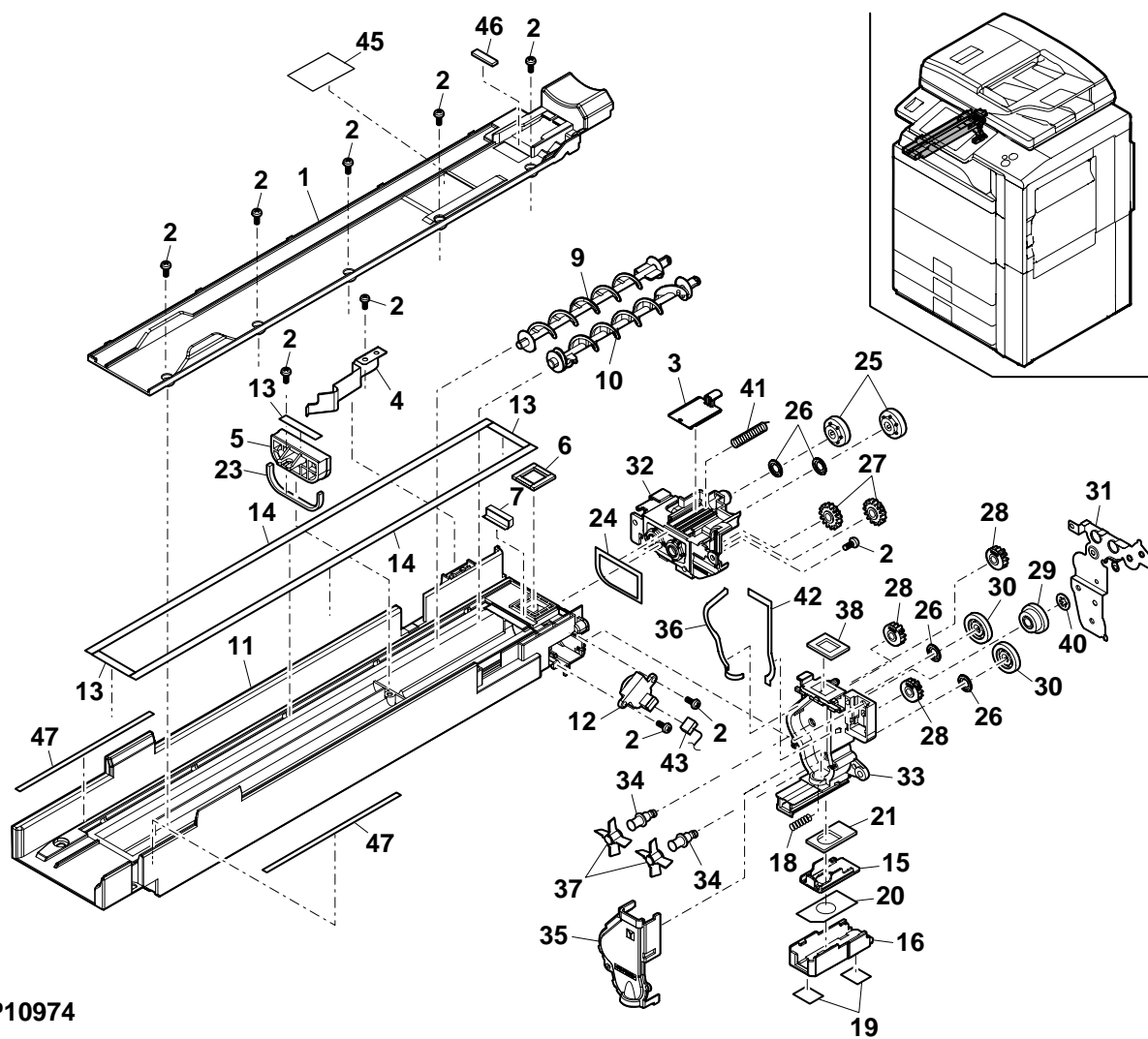

FCP10974



45 トナー搬送部 2(Toner transport section 2)

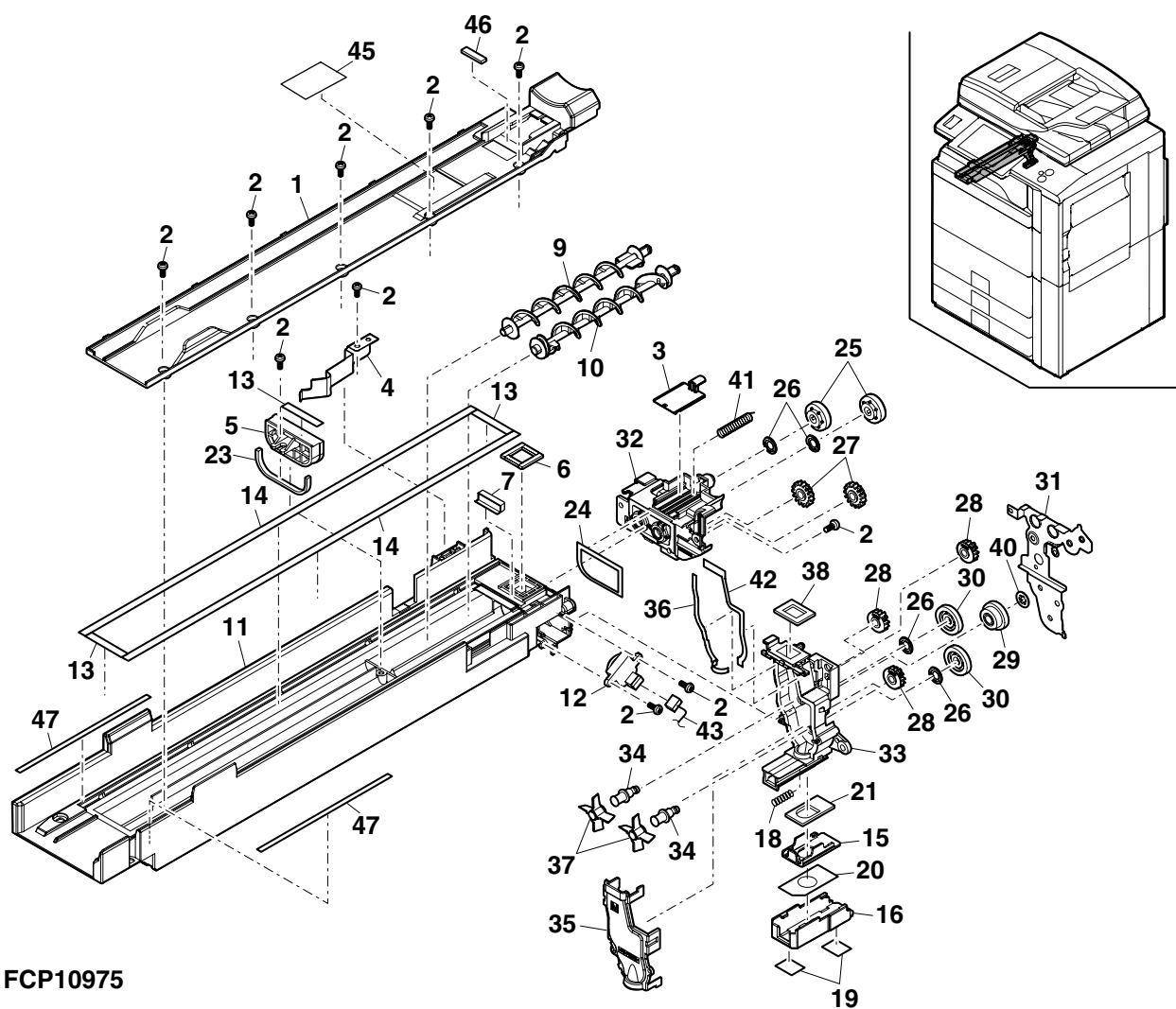



46 トナー搬送部 3(Toner transport section 3)

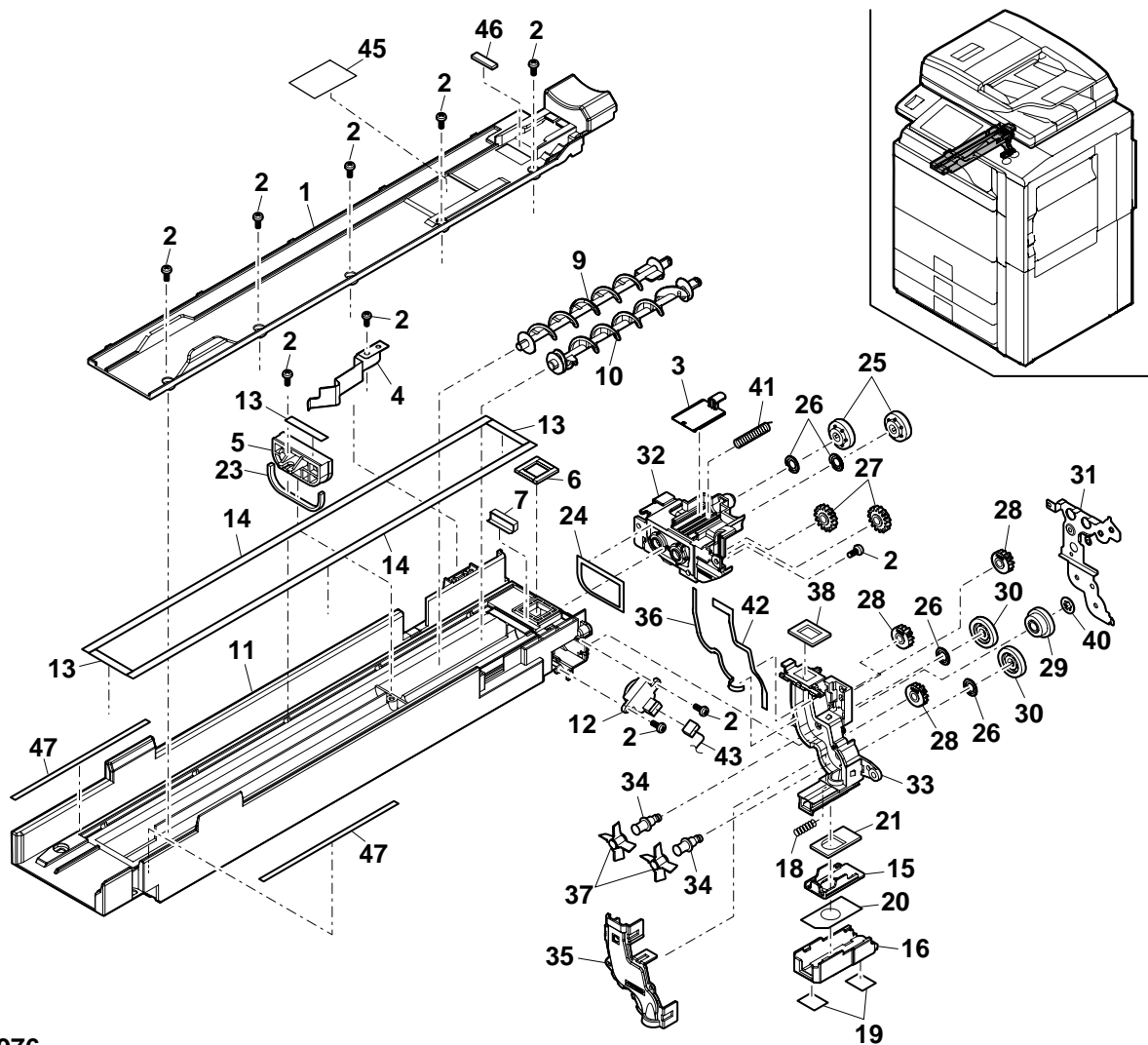

FCP10976

## 47 トナー搬送部 4(Toner transport section 4)

NO.	PARTS CODE	Inter-change	PRICE RANK		NEW MARK	PART RANK	DESCRIPTION	TR No.	Effective time
			Ex.	Ja.					
1	NGERH1713FCZZ		AC	DJ		C	Transport BK gear C	搬送 BK ギア C	
2	NGERH1715FCZZ		AD	DJ		C	Transport BK gear A	搬送 BK ギア A	
3	XEBS730P08000		AC	DD		C	Screw(3×8)	ビス	
5	NGERH1714FCZZ		AD	DJ		C	Transport BK gear B	搬送 BK ギア B	
6	PBOX-0162FCZ1		AG	DX		D	Transport box BK	搬送ボックス BK	
7	PSHT-0118FCZ1		AC	DJ		C	TH shutter CL	TH シャッター CL	
8	NSFTP3013FCZ1		AC	DJ		C	Agitator B	アジテータ B	
9	NSFTP3014FCZZ		AC	DJ		C	Agitator A	アジテータ A	
10	PCOVP2021FCZ1		AF	DS		C	Transport BK upper cover	搬送 BK 上カバー	
11	PMLT-1512FCZZ		AA	DJ		C	Transport BK cushion upper	搬送 BK モルト上	
12	PMLT-1513FCZ1		AB	DJ		C	Transport BK cushion L	搬送 BK モルト L	
13	PMLT-1514FCZZ		AC	DJ		C	Transport BK cushion R	搬送 BK モルト R	
14	PSEL-0978FCZZ		AF	DS		C	TH supply hole cushion	TH 補給口モルト	
15	PCOVP1974FCZ1		AG	DS		C	Transport cover	搬送ボックスカバー	
17	PSHEZ5536FCZ1		AC	DJ		C	Pipe suede BK	パイプスード BK	
18	PSEL-0980FCZZ		AC	DJ		C	Bearing seal	軸受シール	
19	PSHT-0115FCZ2		AD	DJ		C	Transport BK shutter	搬送 BK シャッター	
20	PSHEZ5535FCZ1		AC	DJ		C	Shutter suede BK	シャッタースエード BK	
21	PCOVP1973FCZ2		AD	DJ		C	Transport BK shutter cover	搬送 BK シャッターカバー	
22	PSEL-0970FCZZ		AA	DJ		C	Shutter cover seal BK	シャッターカバーシール BK	
24	MSPRC3655FCZZ		AC	DJ		C	THS transport BK spring	THS 搬送 BK スプリング	
25	XHBS740P08000		AA	DD		C	Screw(4×8)	ビス	
28	LX-NZ0066FCPZ		AA	DD		C	Nut(PSHN-4)	ナット	
29	PSEL-0975FCZZ		AS	EQ		C	Cray seal W3	クレイシール W3	
30	PSEL-0964FCZ1		AA	DJ		C	Cover upper seal	カバー上シール	
31	PSEL-0934FCZ2		AC	DJ		C	Pipe cover seal	パイプカバーシール	
32	PSHEP5658FCZ1		AD	DJ		C	Supply hole churning sheet L	補給口攪拌シート L	
33	PSHEP5659FCZ1		AD	DJ		C	Supply hole churning sheet R	補給口攪拌シート R	
34	PSHEP5657FCZZ		AC	DJ	N	C	Agitator sheet	アジテータ補助シート	
100	PSHEP5657FCZ1	3	AC	DJ		C	Agitator sheet	アジテータ補助シート [Improve performance]	07/10 R/C
	PSPAS1466FCZZ	-	AC	DJ		C	Sheet fixer	シート押え	07/10
(Unit)									
901	CBOX-0162FC33		BC	GD		E	Transport box unit	搬送ボックスユニット	
	CBOX-0162FC34	3	BC	GD		E	Transport box unit	搬送ボックスユニット	07/10 R/C

## 47 トナー搬送部 4(Toner transport section 4)

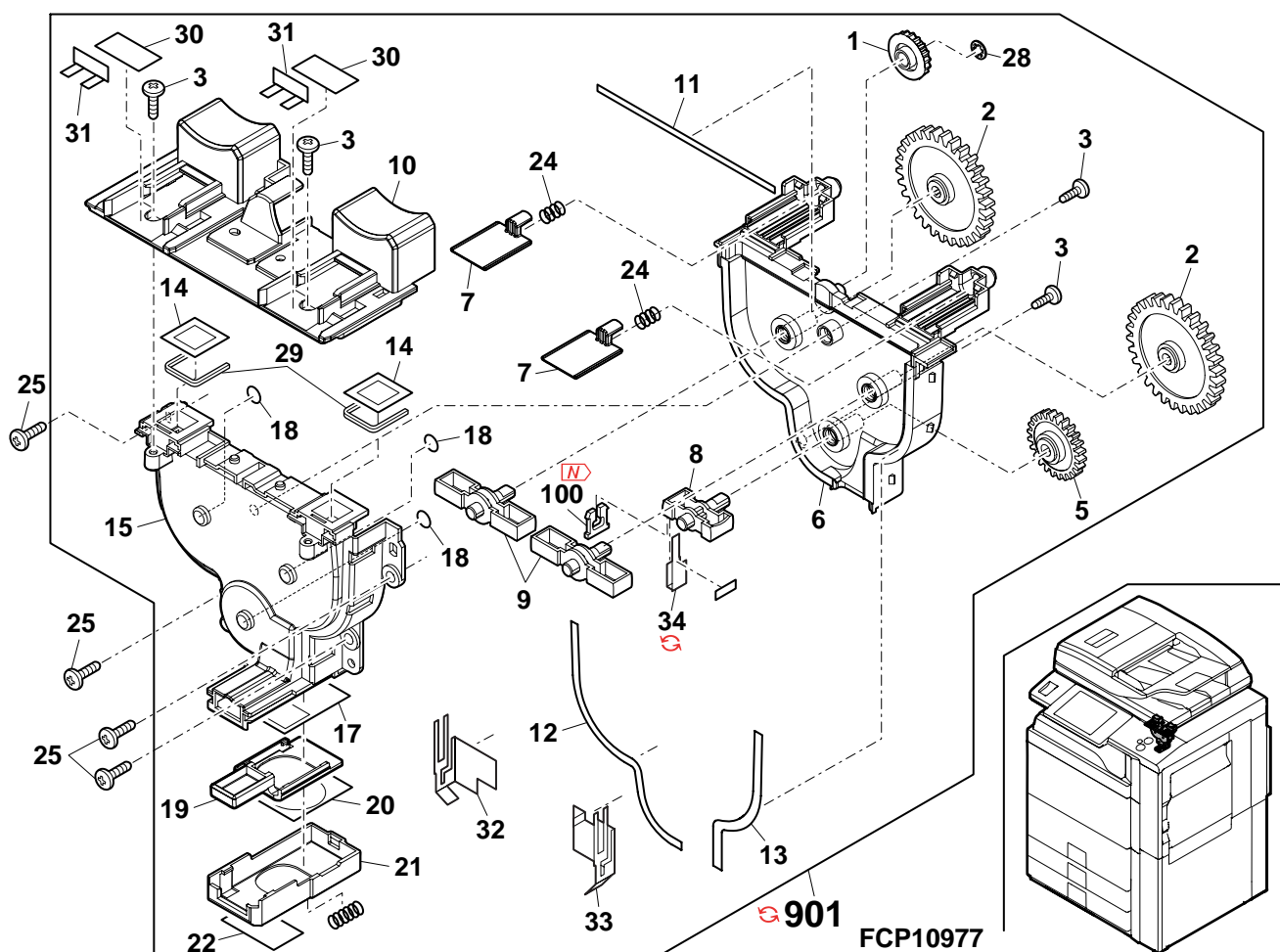

# 48 廃トナー搬送部 1(Waste toner transport section 1)

NO.	PARTS CODE	Inter-change	PRICE RANK		NEW MARK	PART RANK	DESCRIPTION	TR No.	Effective time
			Ex.	Ja.					
2	CYOK-0062FC01		BM	HR		D	Waste toner bottle	廃トナーボトル	
3	QSW-Z0538FCZZ		AL	EB		B	Transport sensor	搬送センサー	
4	LX-BZ0260FCZZ		AA	DD		C	Screw(4x8)	ビス	
5	LPLTM5394FCZZ		AD	DJ		C	Spring adjust plate	スプリング調整板	
6	MSPRT3555FCZ1		AE	DJ		C	Full detect spring	満杯検知スプリング	
7	PGIDM2238FCZ1		AU	FG		C	Bottle guide	ボトルガイド	
8	LHLDZ1768FCZ1		AL	EB		C	Bottle guide holder	ボトルガイドホルダー	
9	XHBS740P08000		AA	DD		C	Screw(4x8)	ビス	
10	PMLT-1430FCZZ		AD	DJ		B	Paper dust remove cushion	紙粉取りモルト	
11	PSHEZ5386FCZ1		AD	DJ		C	PS guide sheet	PSガイドシート	
12	PCOVP1964FCZZ		AH	DX		B	Paper dust remove cover	紙粉取りカバー	
13	TCAUS1058FCZZ		AC	DJ		D	Laser caution label	レーザーコーションラベル	
14	VHPGP1A71L3-18		AG	DS		B	Photo sensor(GP1A71L3)	フォトセンサー	

# 48 廃トナー搬送部 1(Waste toner transport section 1)

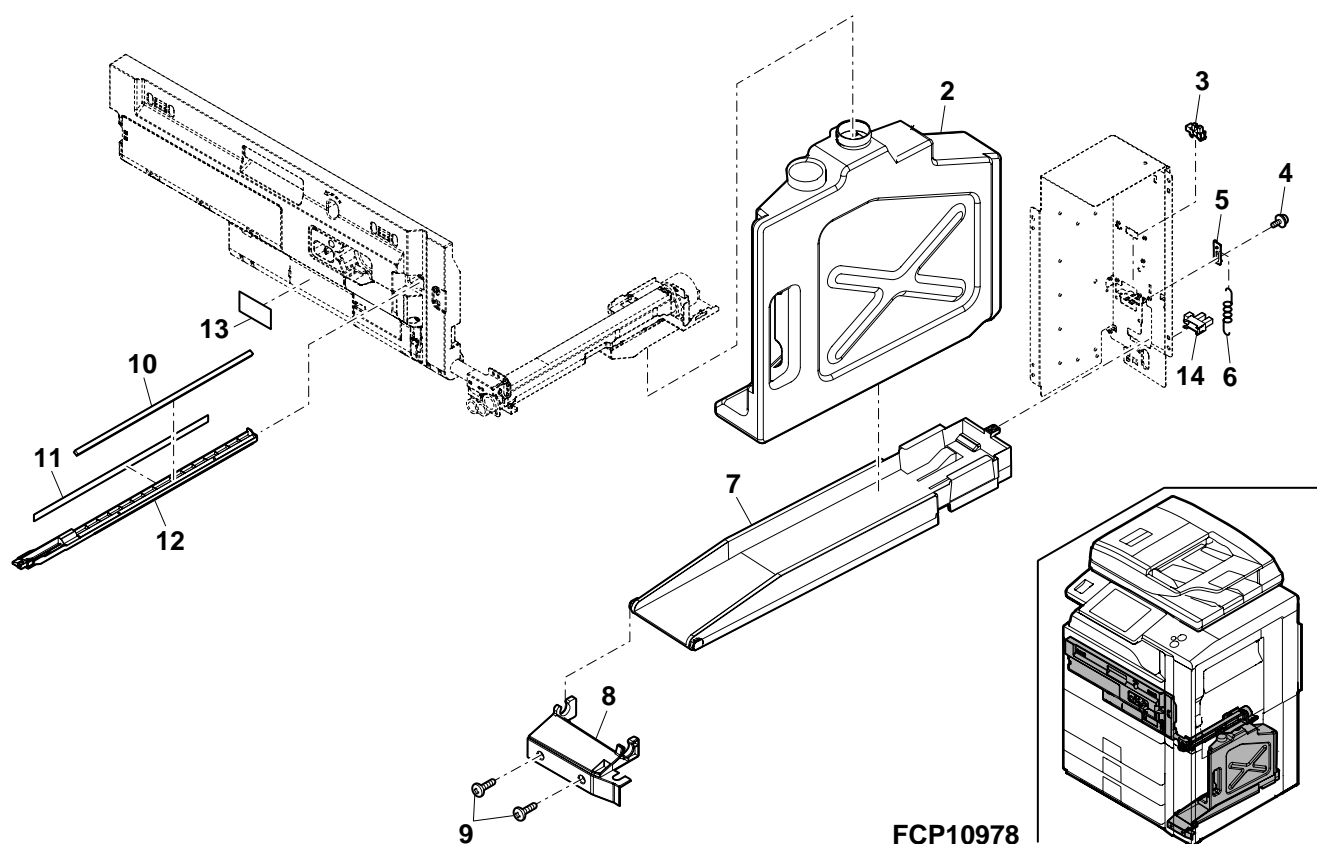



49 廃ト-搬送部 2(Waste toner transport section 2)

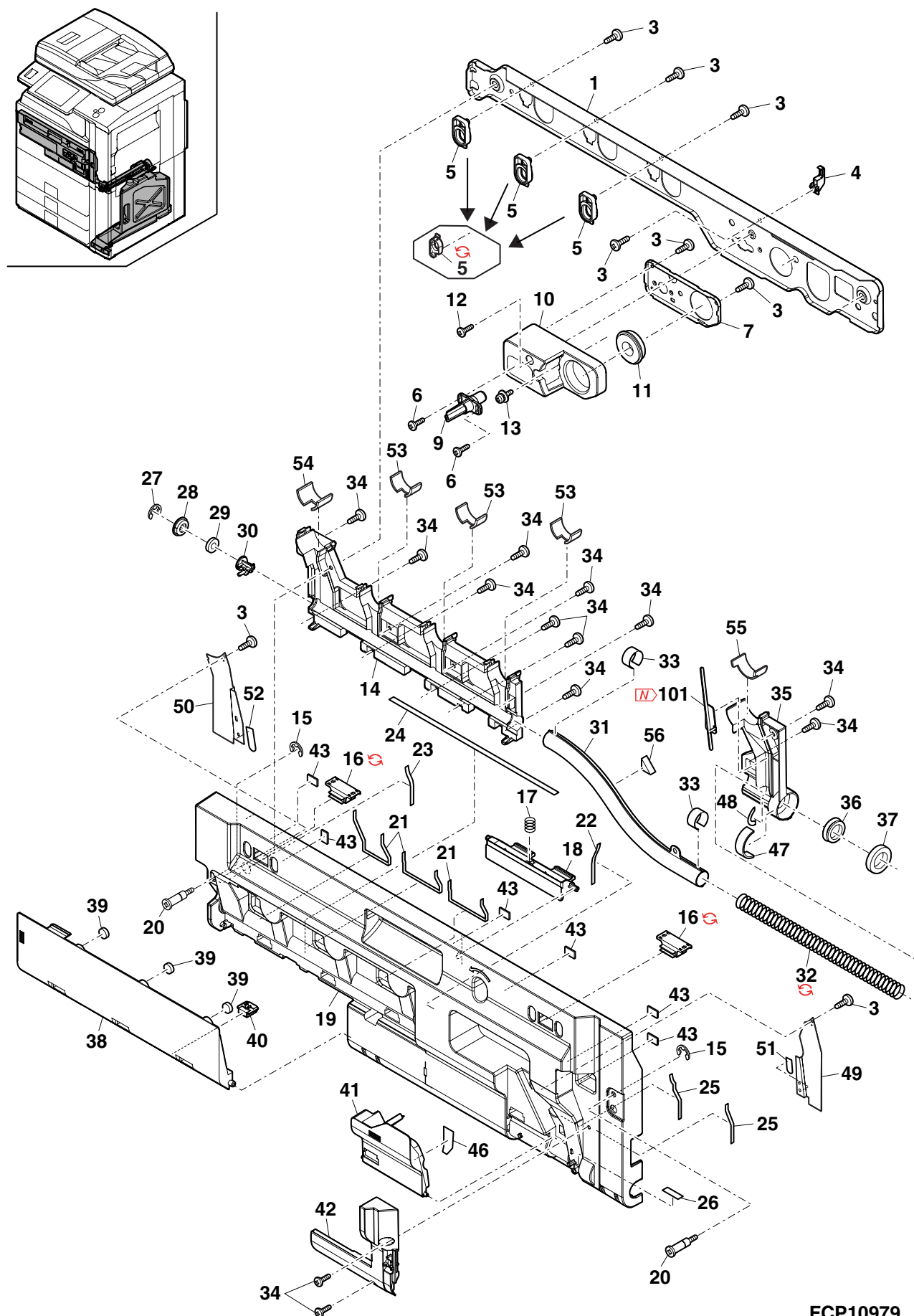



## 50 廃トナー搬送部 3(Waste toner transport section 3)

NO.	PARTS CODE	Inter-change	PRICE RANK		NEW MARK	PART RANK	DESCRIPTION	TR No.	Effective time
			Ex.	Ja.					
	(Unit)								
901	DUNT-7712DS13		BV	RB	N	E	Waste toner transport unit (Include Block [49]) 廃トナー搬送ユニット		
	DUNT-7712DS14	3	BV	RB		E	Waste toner transport unit (Include Block [49]) 廃トナー搬送ユニット	CCJ720/CCE650	09/01

## 50 廃トナー搬送部 3(Waste toner transport section 3)

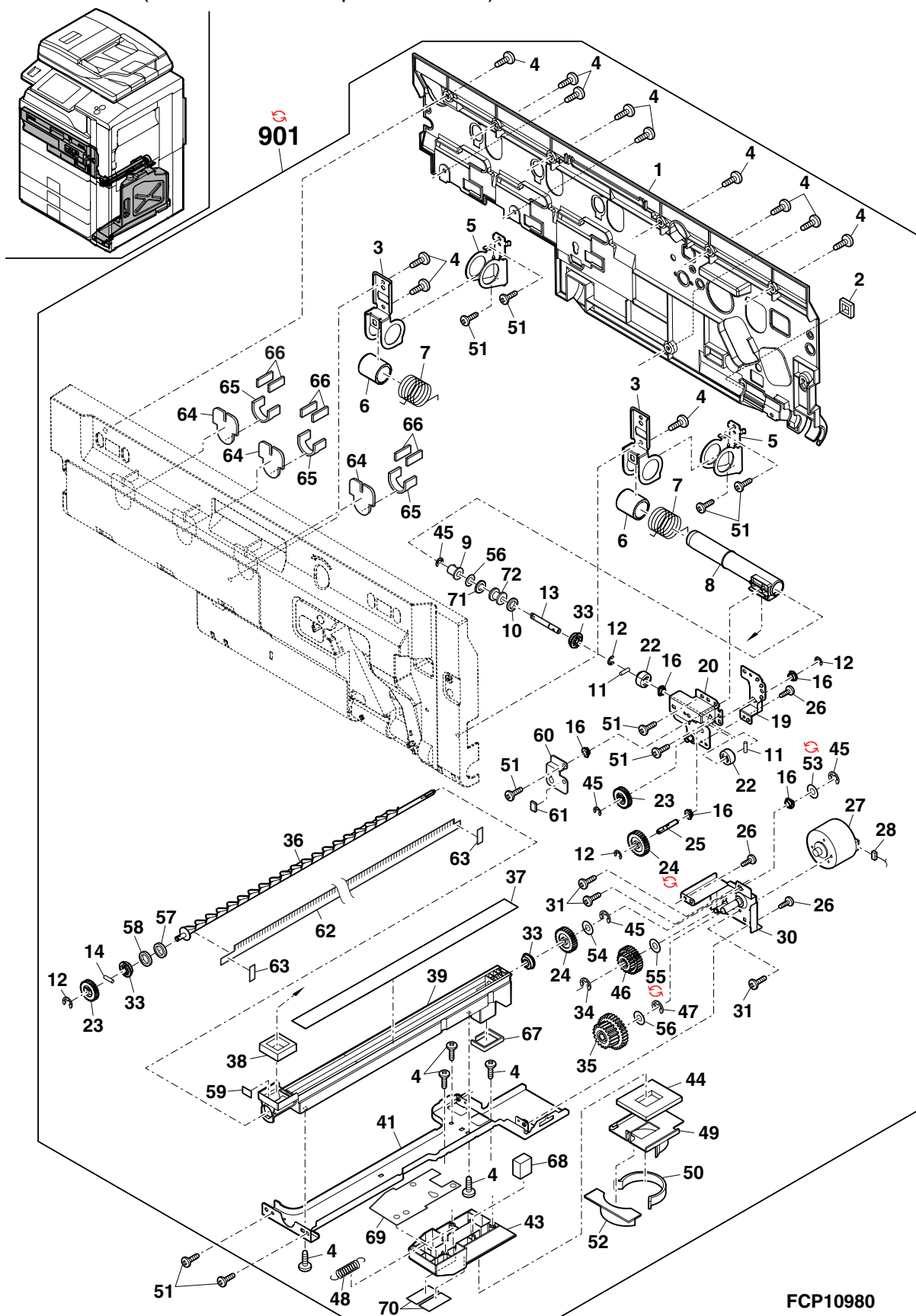





# 51 定着部 1(Fusing unit 1)

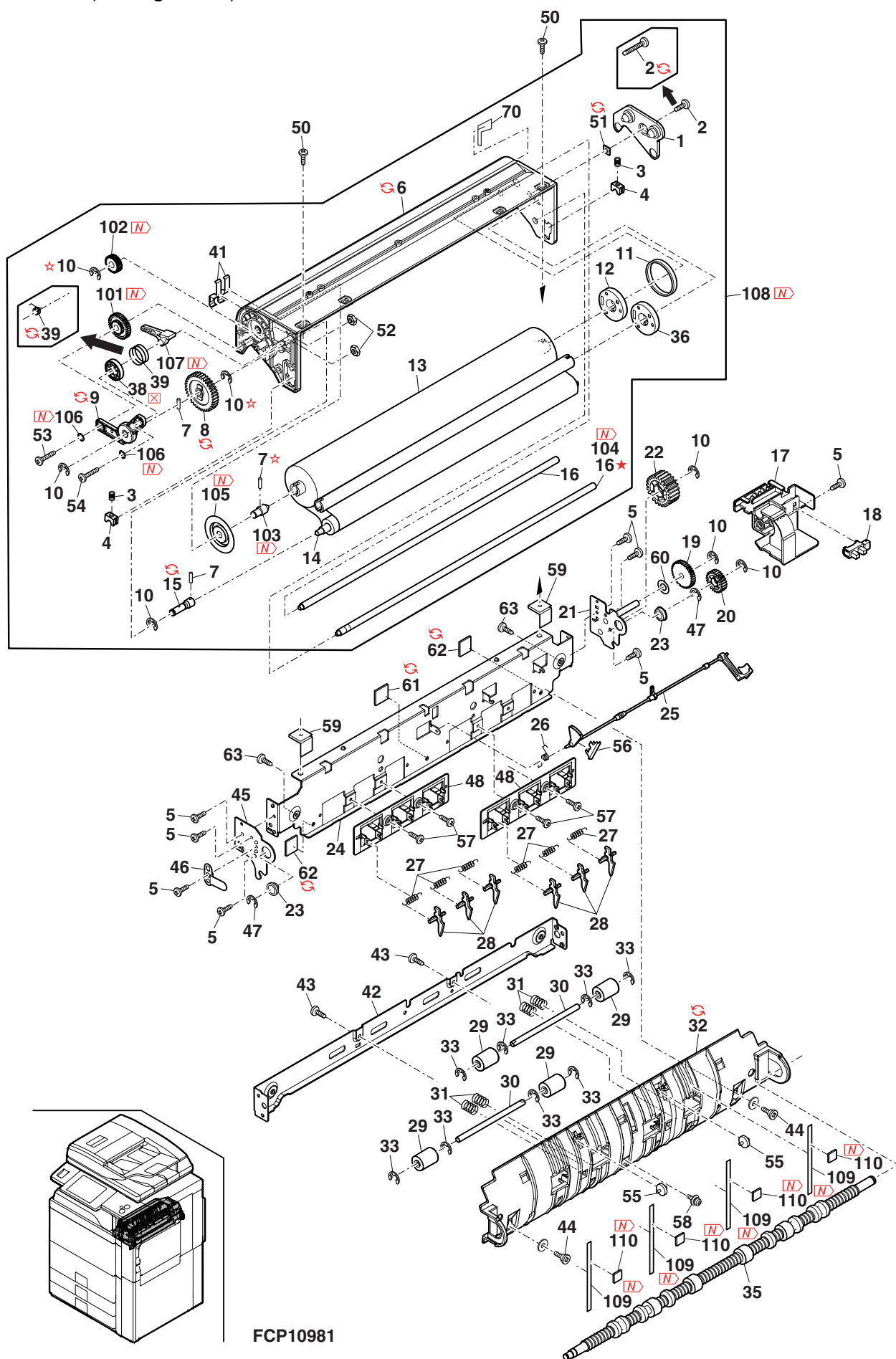



# 52 定着部 2(Fusing unit 2)

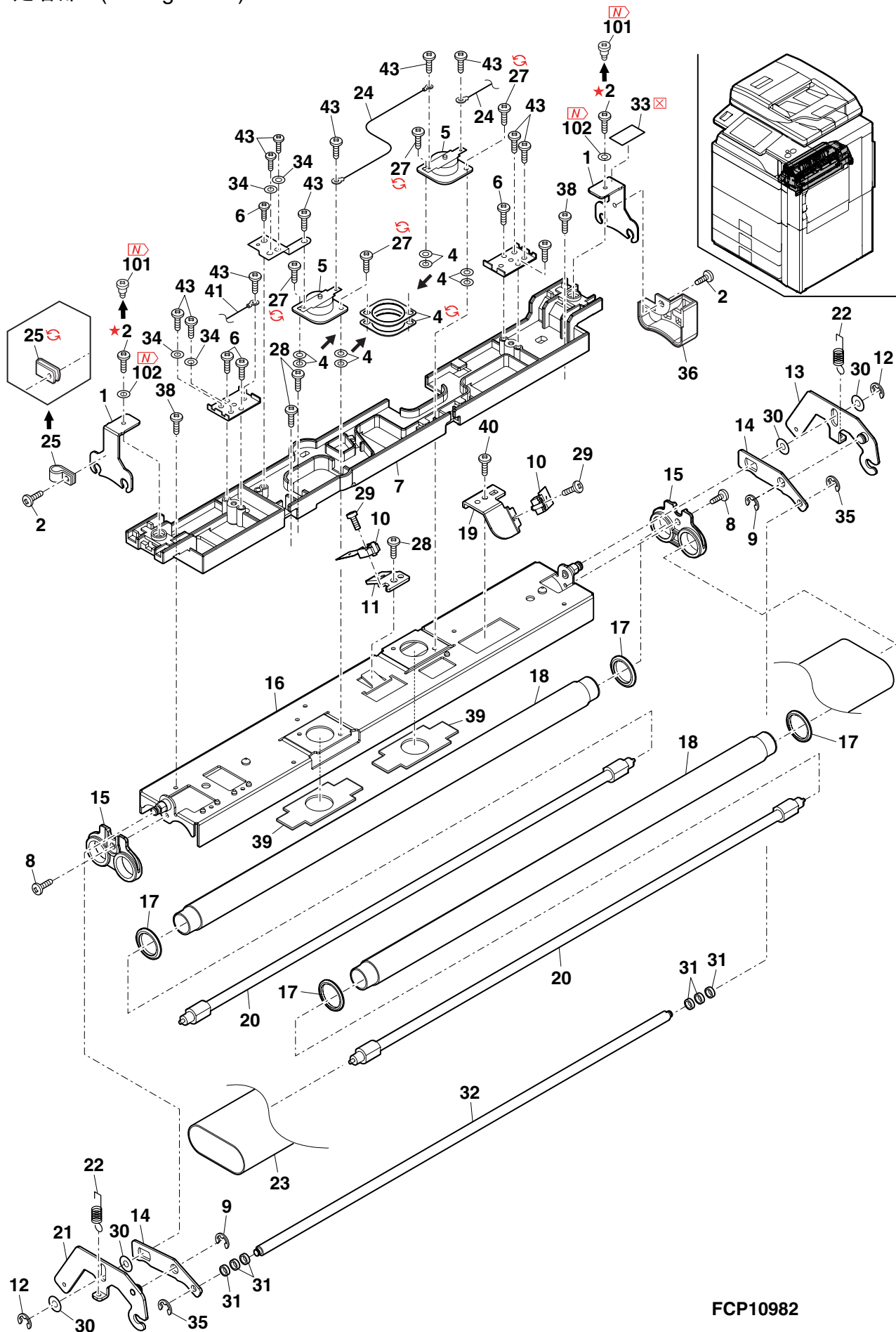

FCP10982



- 90-1 -

# 53 定着部 3(Fusing unit 3)

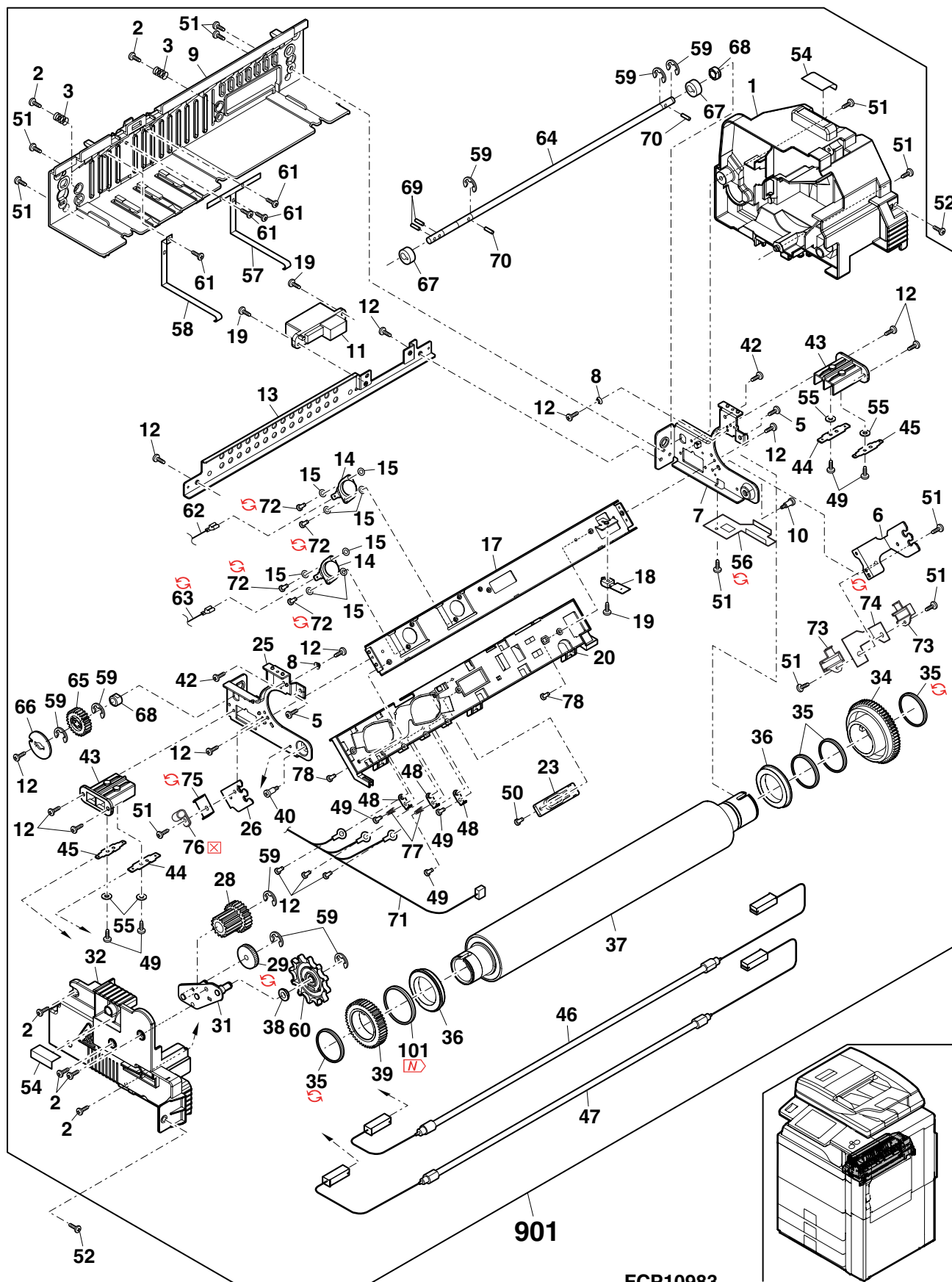

FCP10983



54 定着部 4(Fusing unit 4)

[illegible]





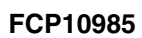

56 トナー搬送駆動 (Toner transport drive)

[illegible]

# 56 トナー搬送駆動 (Toner transport drive)

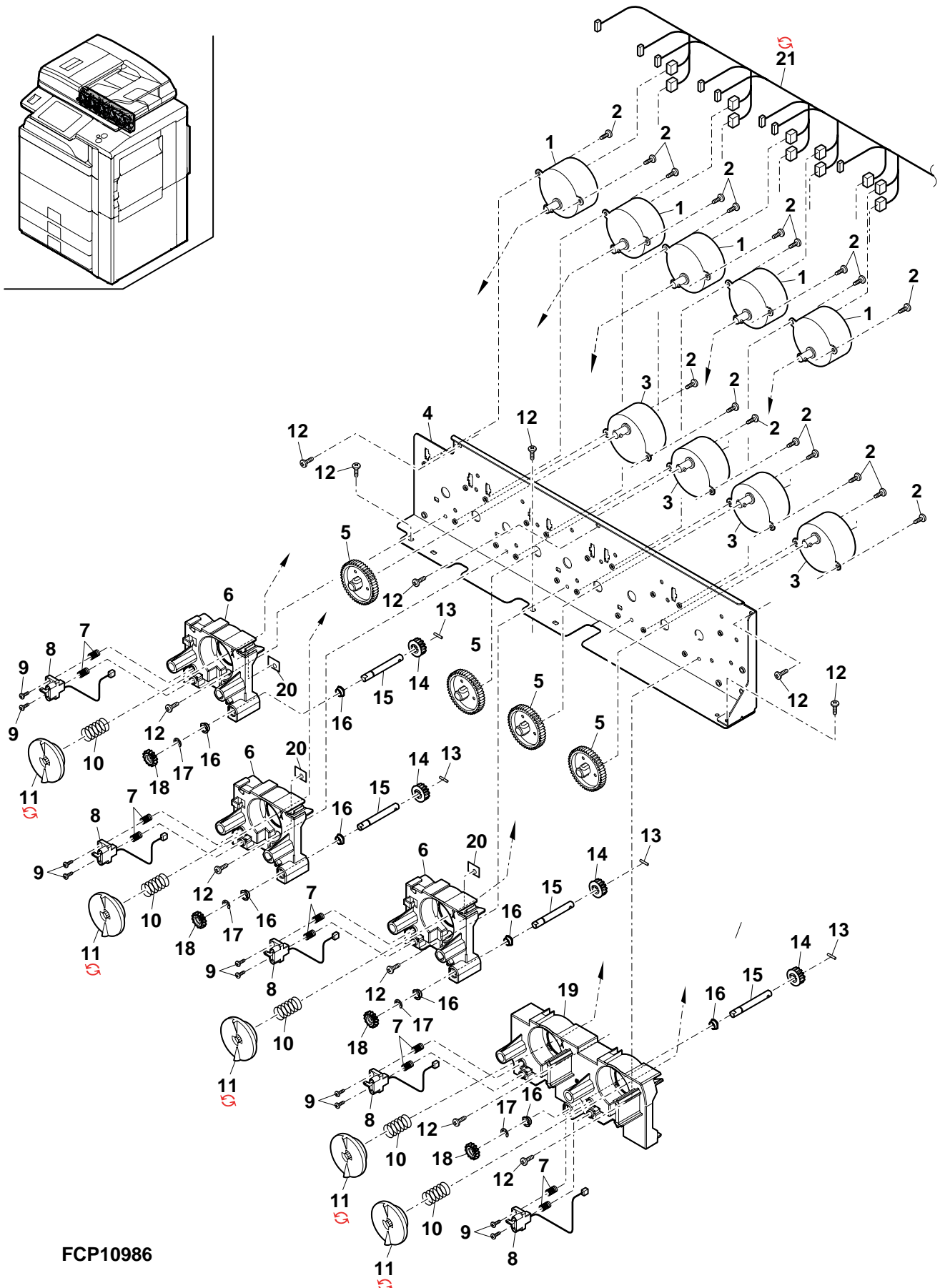

FCP10986



57 ドラム駆動 CL 1(Drum drive CL 1)

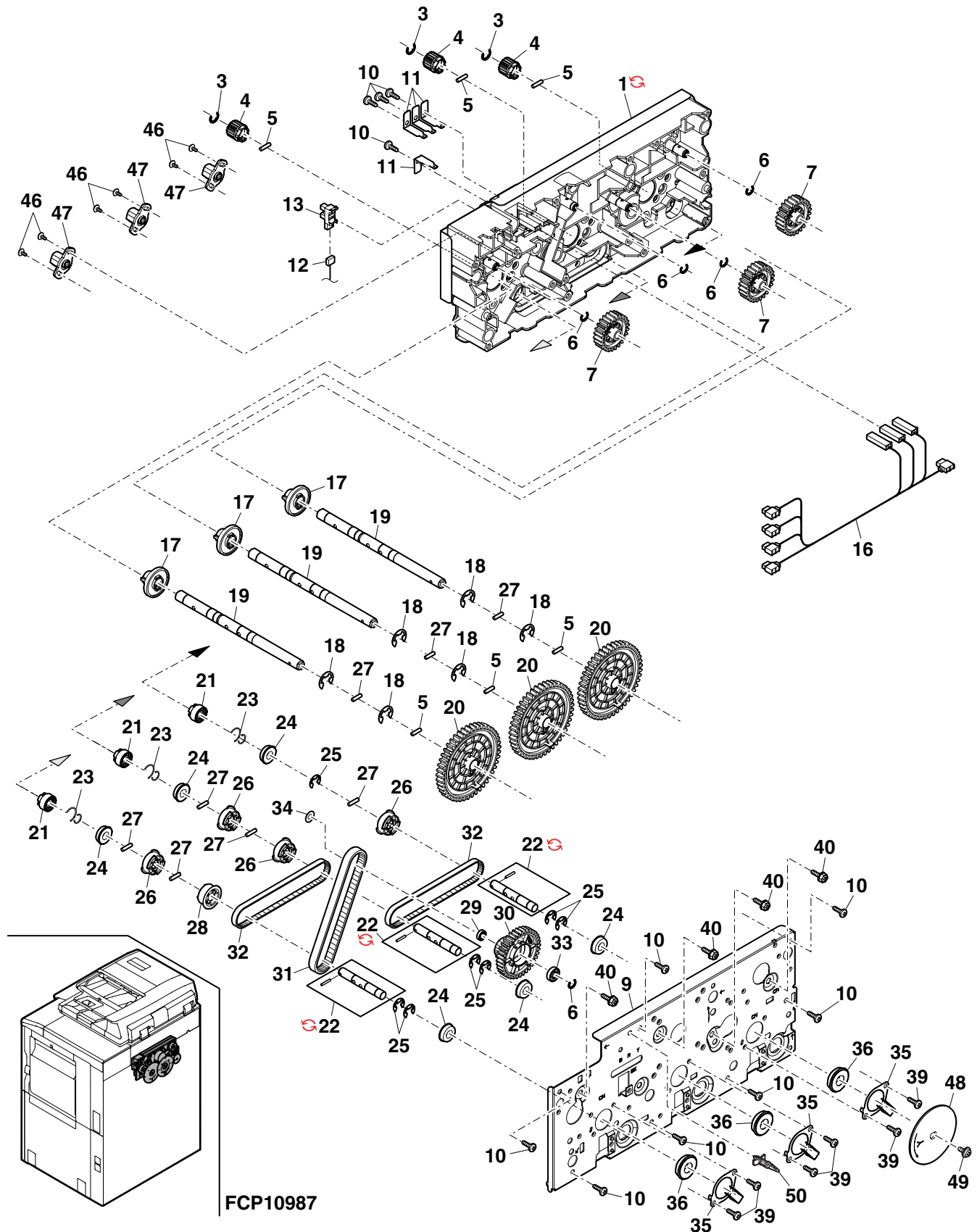

58 ドラム駆動 CL 2(Drum drive CL 2)

NO.	PARTS CODE	Inter-change	PRICE RANK		NEW MARK	PART RANK	DESCRIPTION	TR No.	Effective time
			Ex.	Ja.					
1	XHBS740P08000		AA	DD		C	Screw(4x8)		
2	XHBS730P06000		AC	DD		C	Screw(3x6)		
3	RMOTS0936FCPZ		BL	HG		B	YMC drum motor		
4	CPWBF0083QSE5		AU	EZ		E	Sensor PWB		
5	RMOTP0978FCPZ		BH	GX	N	B	DV BK motor		
7	PGIDM2204FCZZ		AN	EG		C	Harness guide		
8	DHAI-4164FCP1		BC	FQ	N	C	Drive CL harness		
9	CFLY-0013FC01		AN	EG		C	Fly wheel		
10	XBPS740P08KS0		AB	DD		C	Screw(4x8KS)		
	(Unit)								
901	CFRM-1235DS53		CA	TR	N	E	Main drive unit (Include Block [57])		

58 ドラム駆動 CL 2(Drum drive CL 2)

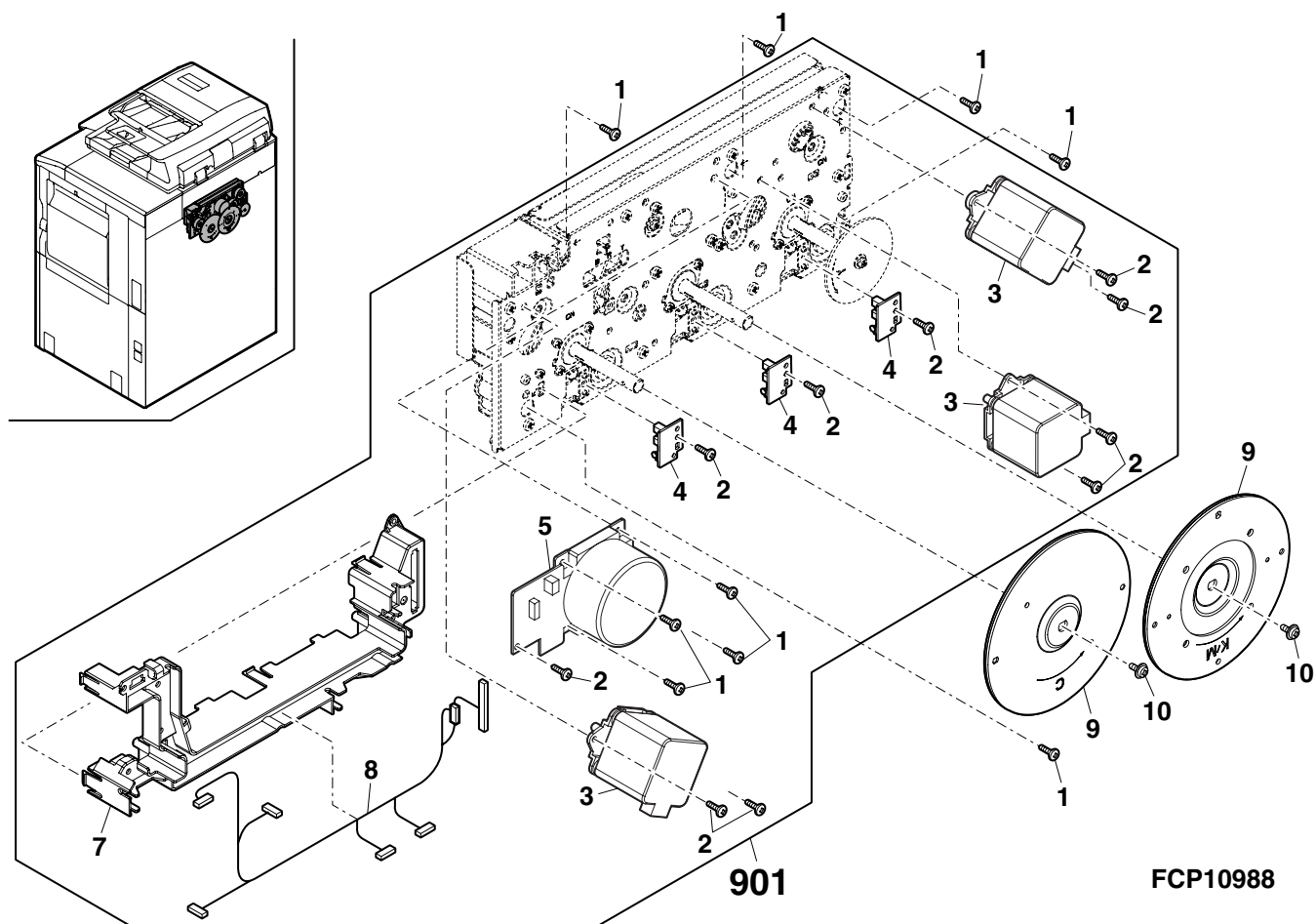

## 59 ドラム駆動 BK 1(Drum drive BK 1)

NO.	PARTS CODE	Inter-change	PRICE RANK		NEW MARK	PART RANK	DESCRIPTION	TR No.	Effective time
			Ex.	Ja.					
1	XHBS740P08000		AA	DD		C	Screw(4x8)		
2	LHLDW1006FCZZ		AA	DD		C	Wire saddle(UAMS-09-0)		
3	LSUPP0132FCPZ		AC	DJ		C	PWB supporter(KGSL-2M-V0)		
4	PCLC-0343FCZ1		BF	GN		B	Transport clutch(5K)		
5	RMOTS0979FCPZ		BL	HR	N	B	Transfer belt motor		
6	LPI NS0337FCZZ		AB	DJ		C	Pin(φ3-12)		
7	NGERH1667FCZZ		AC	DJ		C	Separate drive gear		
8	XRESP70-08000		AA	DD		C	E ring(E7)		
9	RMOTP0978FCPZ		BH	GX	N	B	DV BK motor		
11	RMOTS0951FCPZ		BA	FX		B	Drum motor BK		
12	XHBS730P06000		AC	DD		C	Screw(3x6)		
13	VHPGP1A71L3-18		AG	DS		B	Photo sensor(GP1A71L3)		
14	LPLTM7061FCZZ		AC	DJ		C	Drum sensor fixing plate		
15	DHAI-4163FCPZ		BA	FX	N	C	Drive BK harness		
15	DHAI-4163FCP1	1	BA	FG	N	C	Drive BK harness		07/11
16	NGERH1776FCZZ		AS	EQ		C	MCCL drive gear		
17	RMOTV0955FCPZ		BR	LX		B	Charger cleaner motor		
18	LX-BZ0843FCZZ		AC	DD		C	Connector step screw N		
19	DHAI-3857FCP1		AX	FX		C	DVK interface harness		
20	LPLTP6982FCZZ		AF	DS		C	Motor fixing plate		
21	NFLY-0014FCZZ		AR	EQ		B	Fly wheel		
22	XBPS740P08KS0		AB	DD		C	Screw(4x8KS)		
23	PPiPF0230FCZZ		AU	EZ		C	Drum fixing sleeve		
(Unit)									
901	CFRM-1237DS53		CC	TZ	N	E	Main drive unit (Include Block [60])		メイン駆動ユニット

## 59 ドラム駆動 BK 1(Drum drive BK 1)

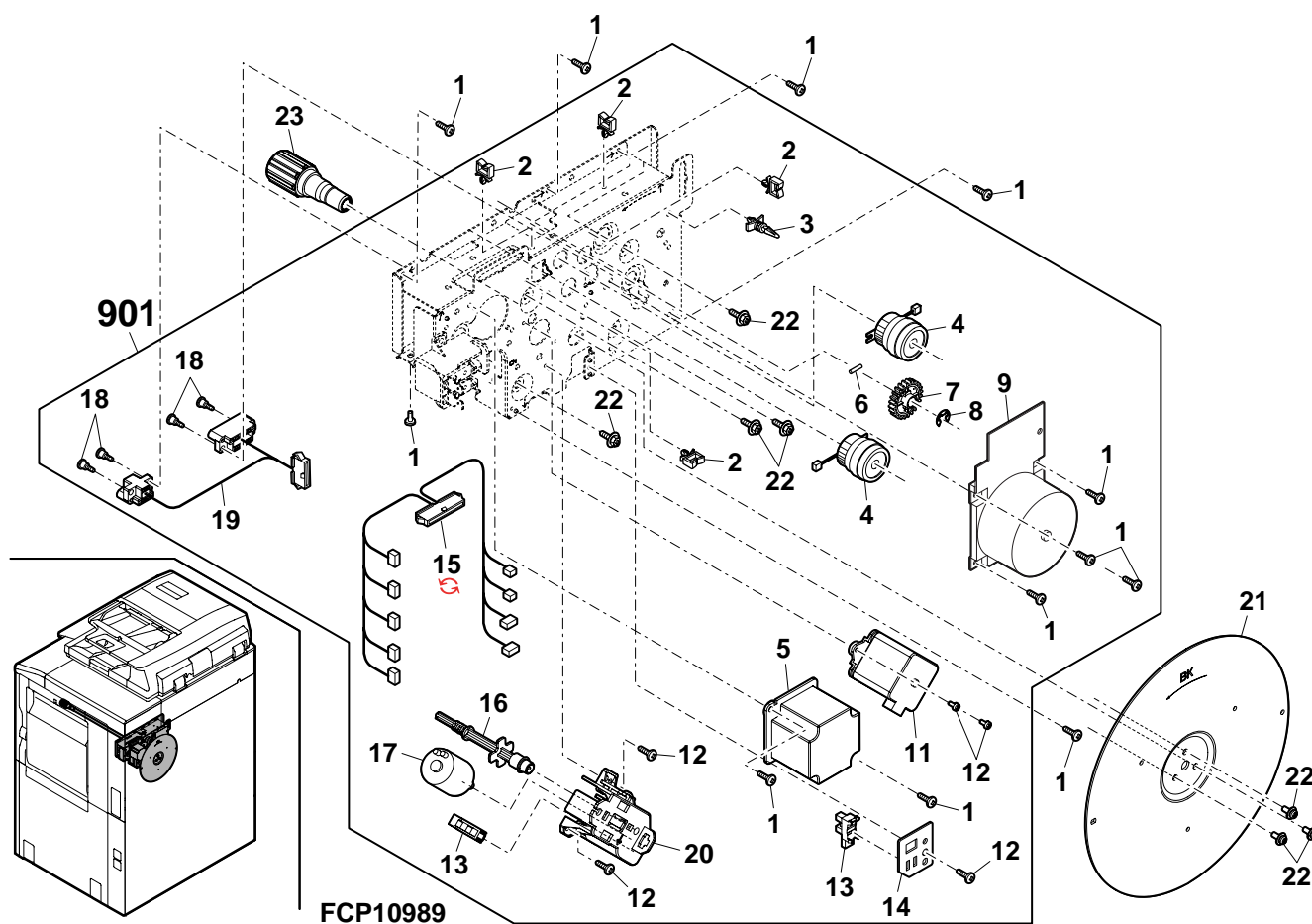



60 ドラム駆動 BK 2(Drum drive BK 2)

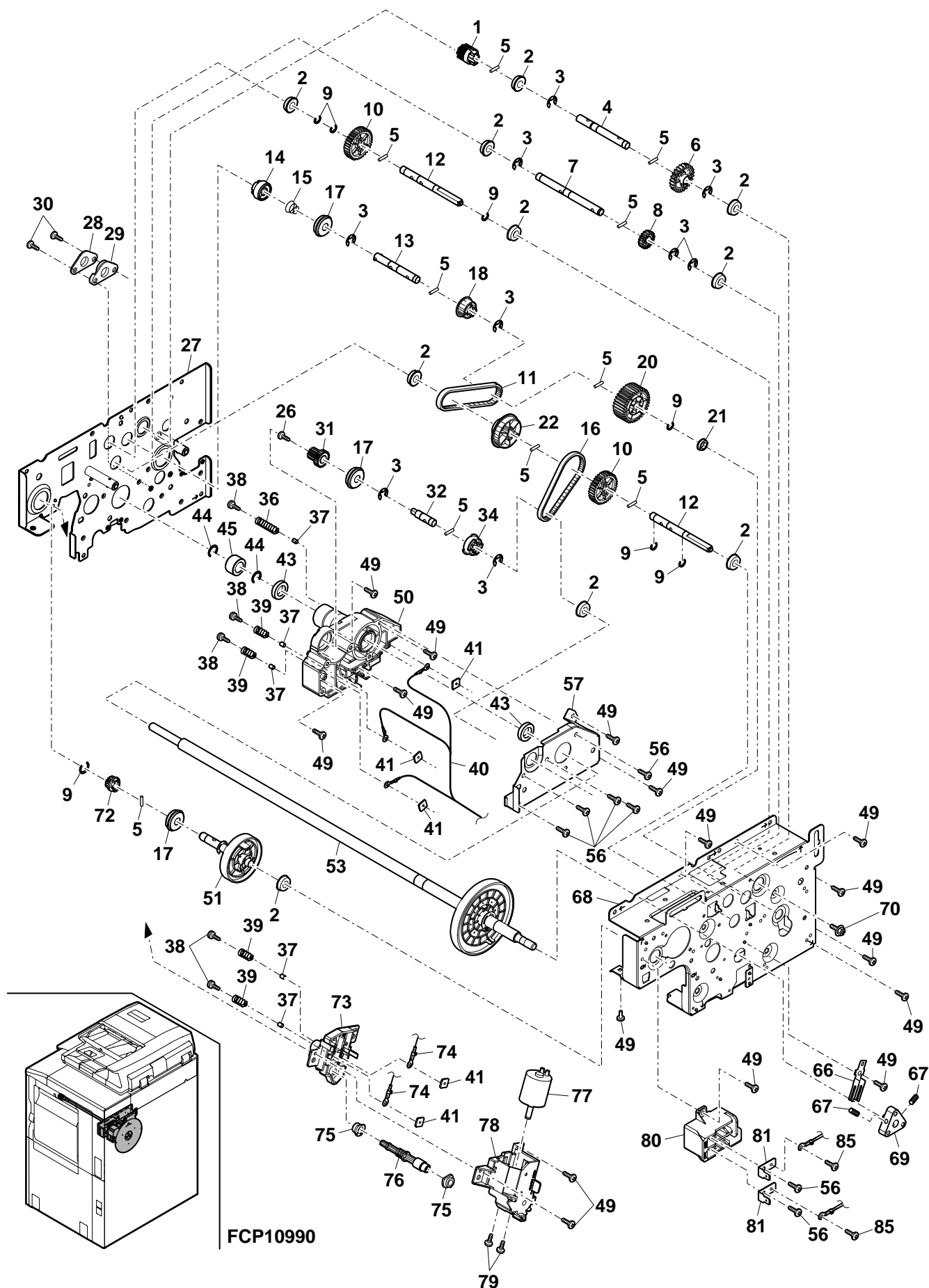

61 多段駆動 (Multiple steps drive)

[illegible]

61 多段駆動 (Multiple steps drive)

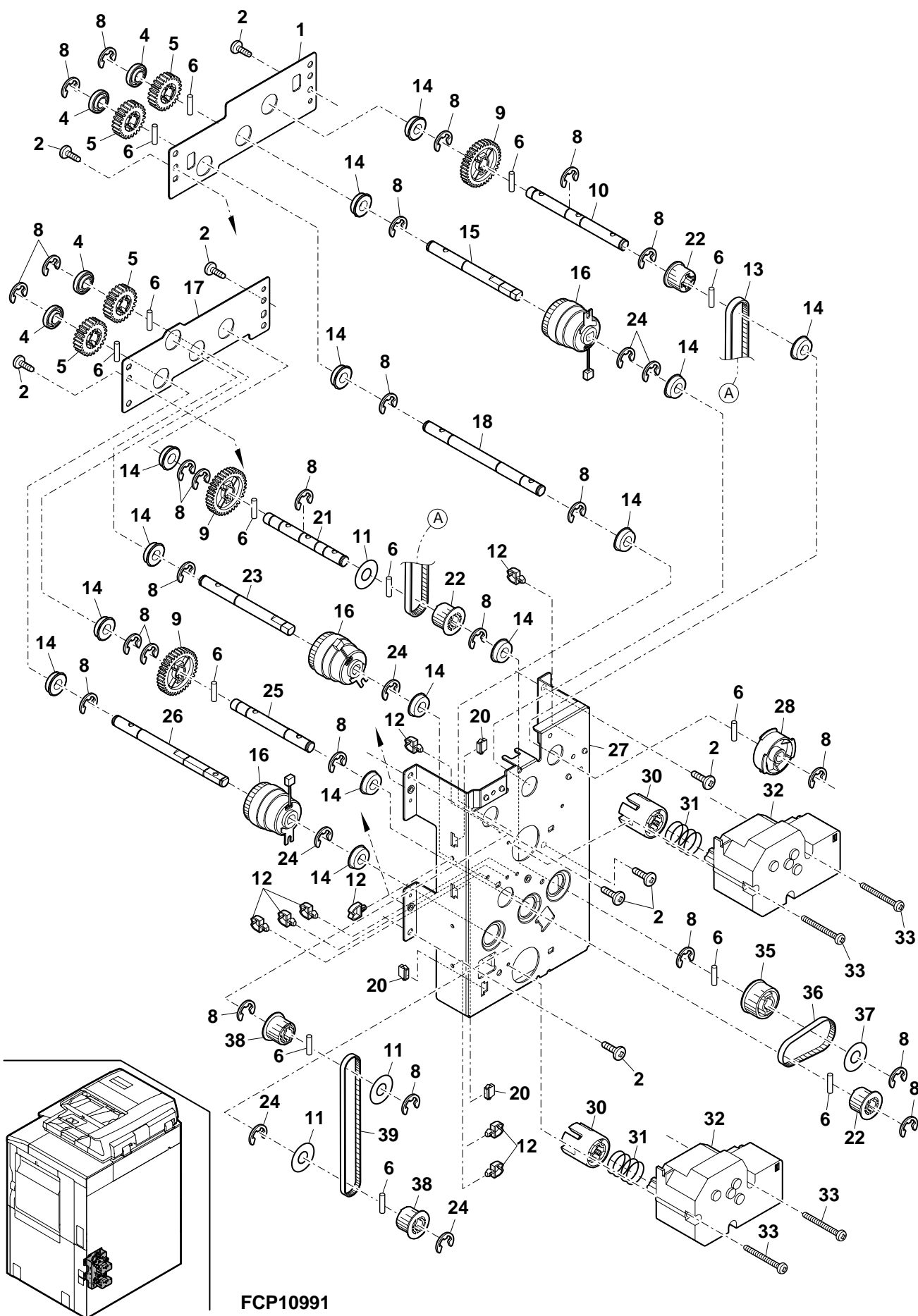

FCP10991



62 搬送駆動 1(Transport drive 1)

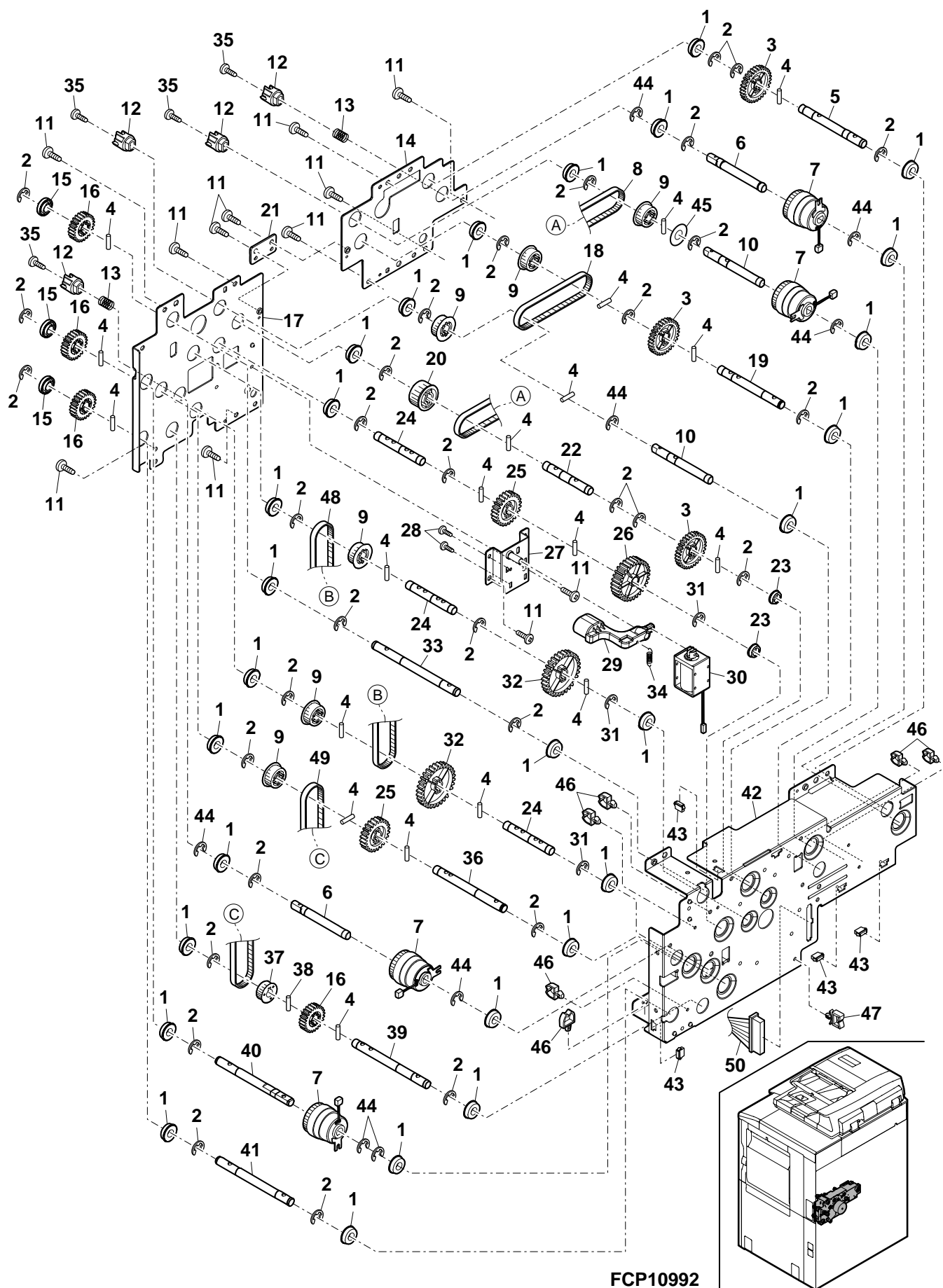

FCP10992

**63 搬送駆動 2(Transport drive 2)**

[illegible]

# 63 搬送駆動 2(Transport drive 2)

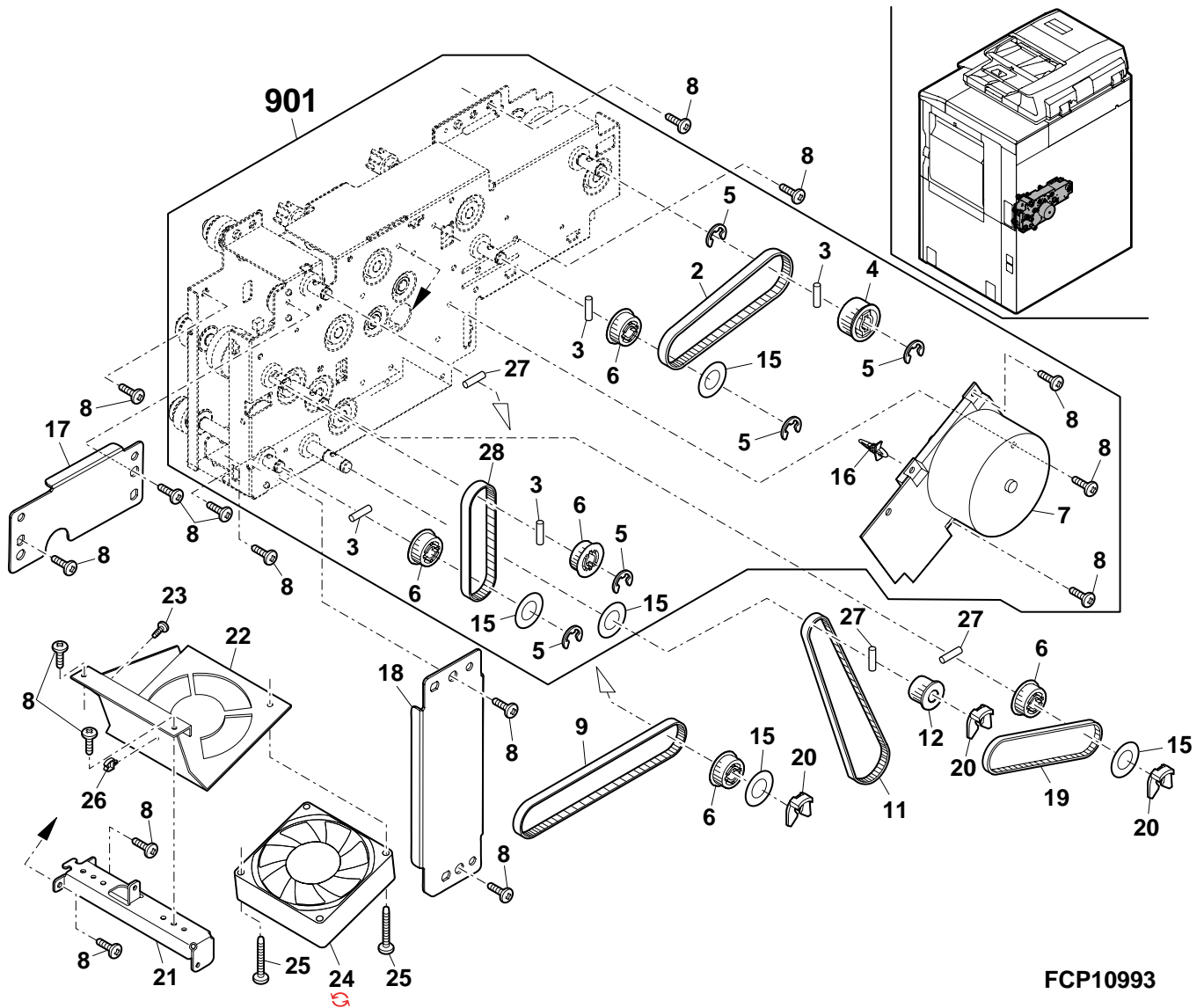



## 64 PS 駆動 (PS drive)

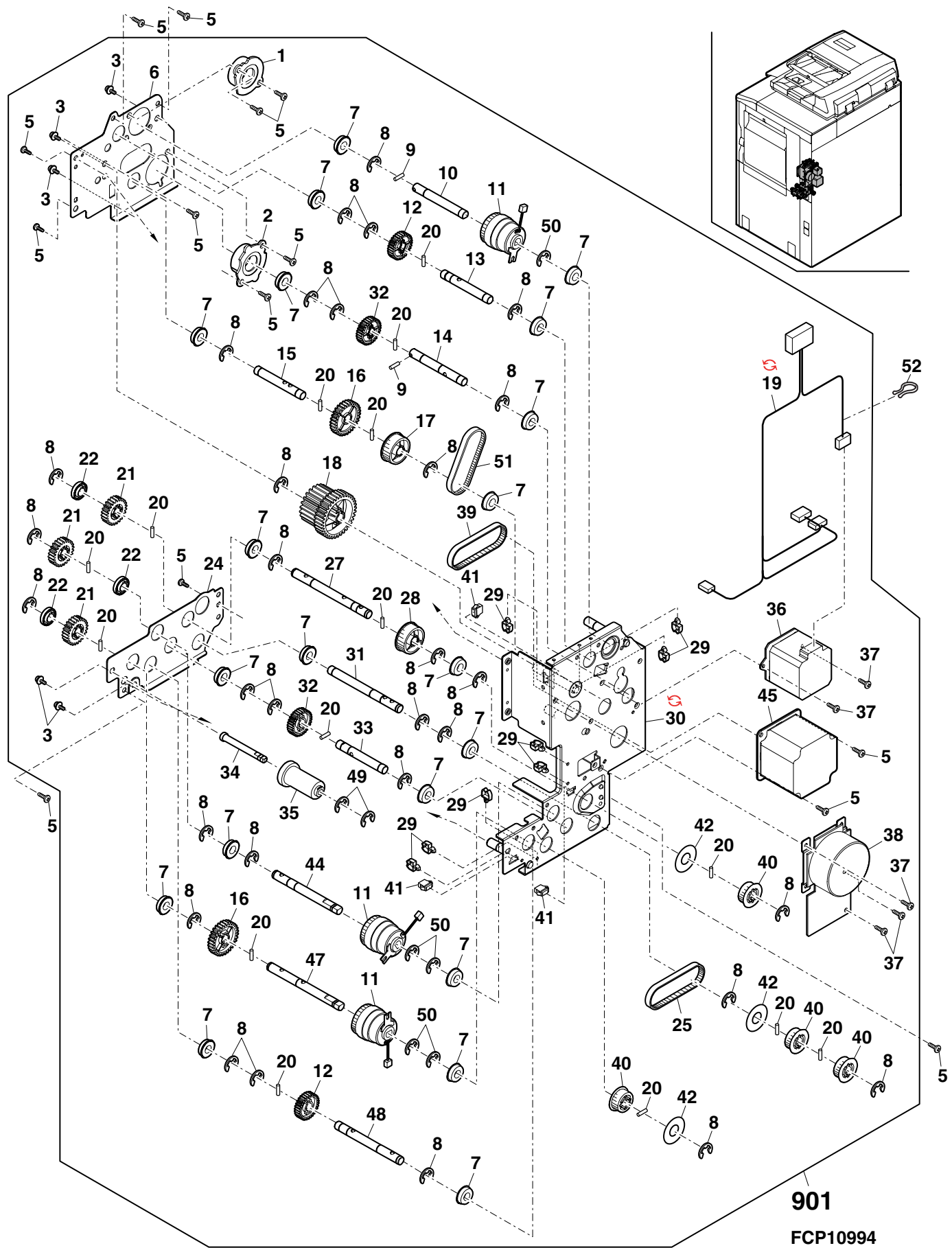



65 高圧 & オゾンフィルター部 (High voltage & ozone filter section)

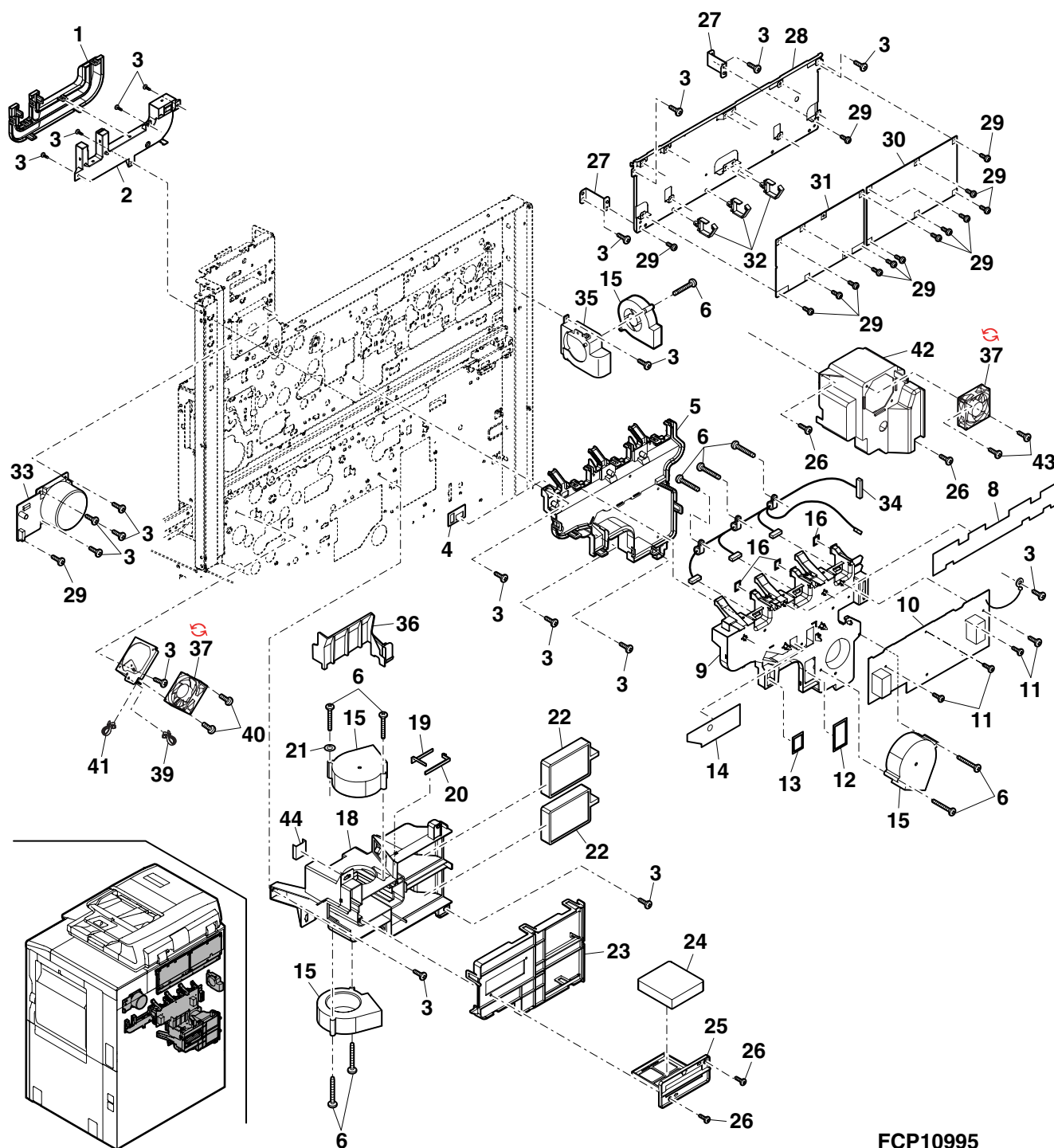

FCP10995



# 66 コントロール基板部 (Control PWB section)

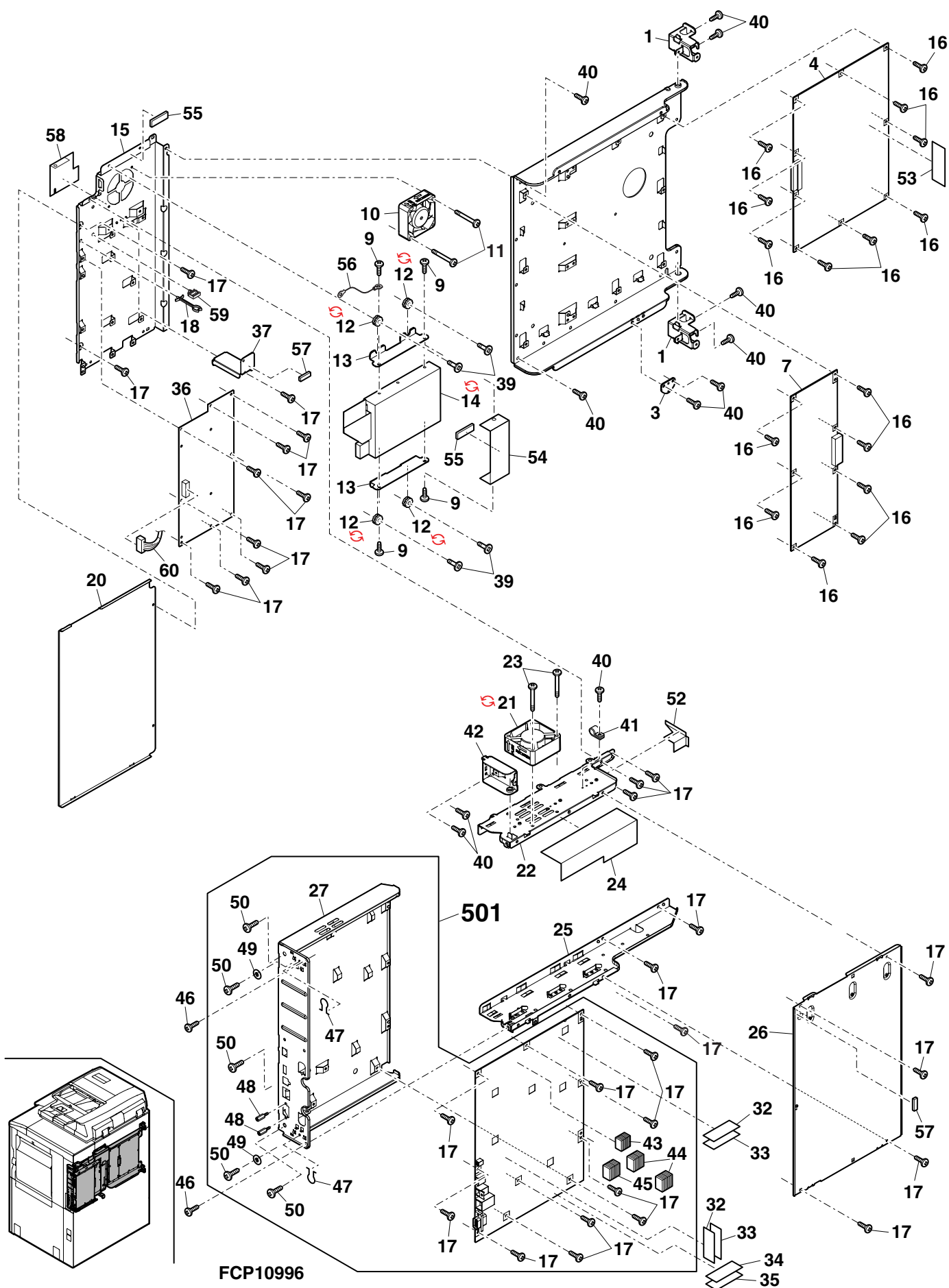

- 115 -

# 67 電源部 (Power supply section)

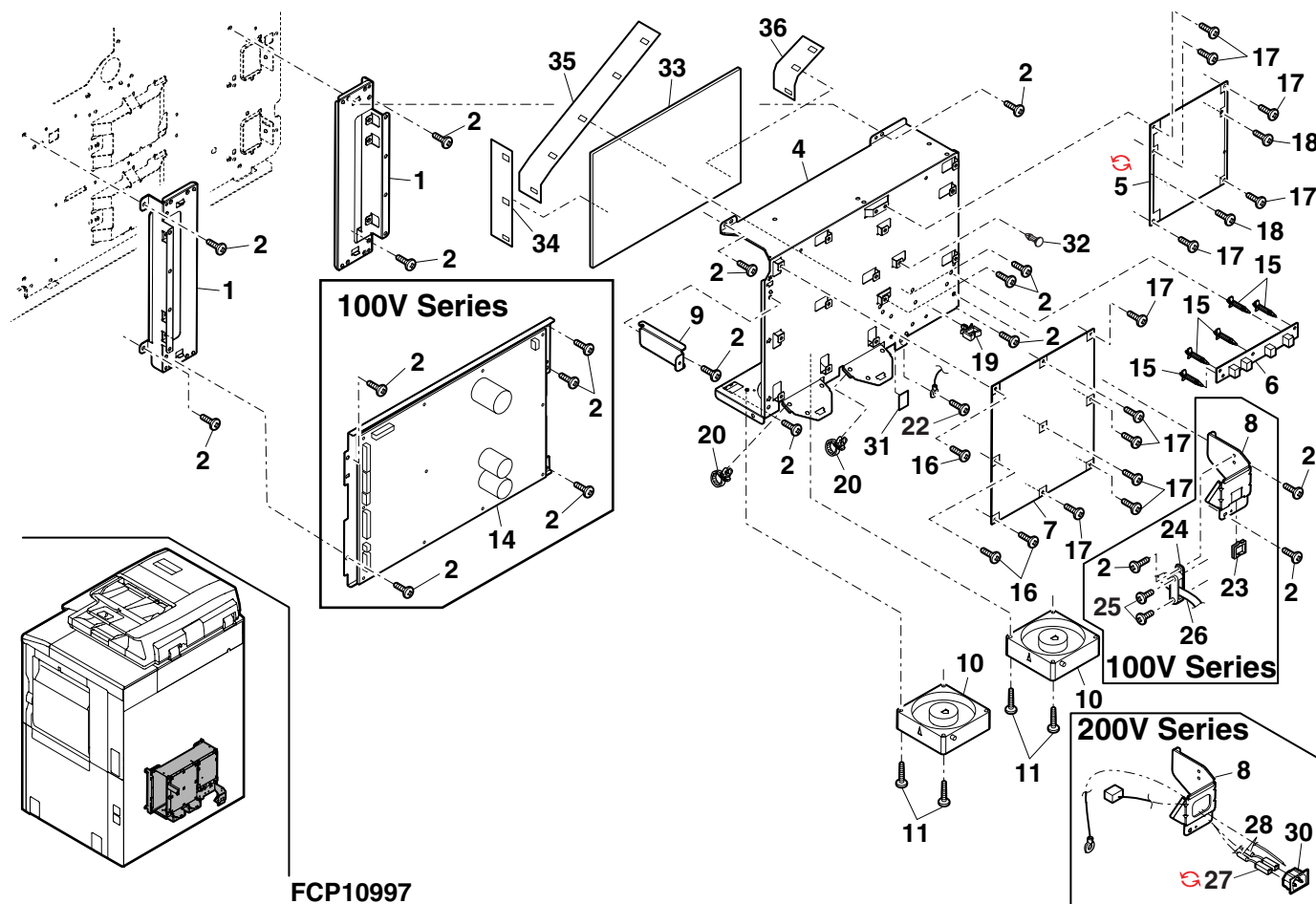

- 117 -

68 光学フレーム部 (Optical frame section)

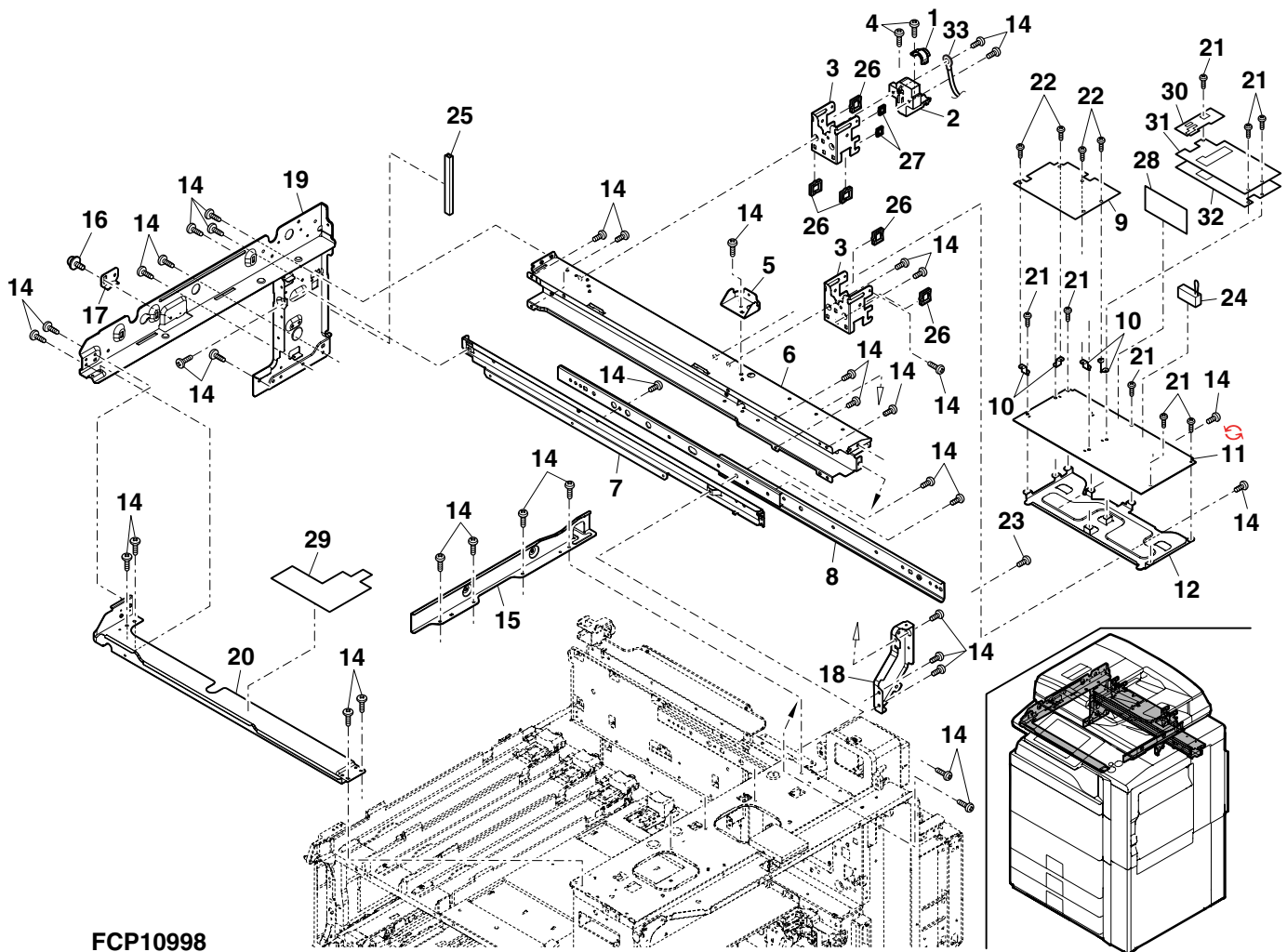



69 フレーム部 (Frame section)

69 フレーム部 (Frame section)

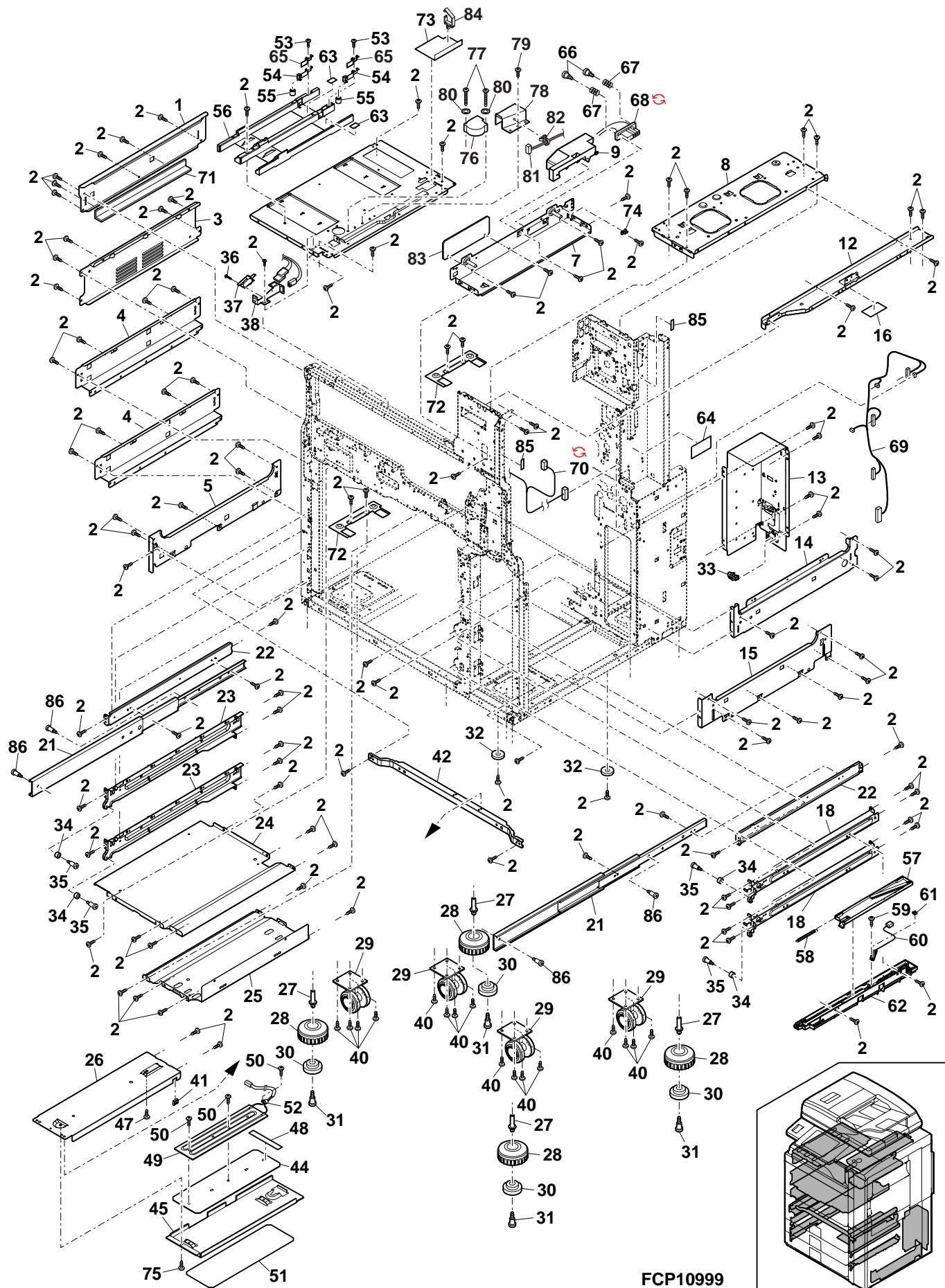

FCP10999

## 70 前フレーム部 (Front frame section)

NO.	PARTS CODE	Inter-change	PRICE RANK		NEW MARK	PART RANK	DESCRIPTION	TR No.	Effective time
			Ex.	Ja.					
1	LRALM0241FCZZ		BD	GN		C	Slider	スライダ	
2	LX-BZ1027FCZZ		AC	DD		C	Rail step screw	レール用段ビス	
3	LRALM0257FCZZ		AZ	FQ		C	Fusing slide rail	定着スライドレール	
4	XHBS740P08000		AA	DD		C	Screw(3×8)	ビス	
5	LDAIU0717FCZZ		AD	DJ		C	Lock block F	ロックブロック F	
6	LX-BZ0828FCZZ		AD	DJ		C	Step screw	段ビス	
7	JHNDP0188FCZZ		AU	EZ		C	Handle	取手	
8	XBPS740P10KS0		AC	DD		C	Screw(4×10KS)	ビス	
9	LPLTM7009FCZZ		AF	DS		C	LCC transport fixing plate F	LCC 搬送取付板 F	
10	CRALM0262FC01		AP	EQ		C	Transfer rail R	転写レール R	
11	LBOSZ2416FCZZ		AP	EQ		C	DC positioning fixing boss	DC 位置決め固定ボス	
12	LPLTM6902FCZZ		AE	DS		C	Position fixing plate	位置固定取付板	
13	LHLDW1436FCZZ		AC	DJ		C	Edge saddle(EH18)	エッジサドル	
14	LHLDW1155FCZZ		AC	DJ		C	Wire saddle	ワイヤサドル	
15	LBOSZ2440FCZZ		AP	EQ		C	DC positioning fixing boss B	DC 位置決め固定ボス B	
16	LBSHC0161FCZZ		AB	DD		C	Edge saddle(EDS-1)	エッジサドル	
17	PCOVP2042FCZZ		AH	DX		C	Inner cover L	インナーカバー L	
18	LRALM0258FCZZ		AD	DJ		C	Transfer rail lower	転写レール下	
19	QSW-C1391QCZZ		AX	FG		B	Main switch(A8G-107-1)	メインスイッチ	
20	LPLTM6810FCZZ		AF	DS		C	Main switch fixing plate	メインスイッチ取付板	
21	LPLTM7002FCZZ		AE	DJ		C	DV positioning plate	DV 位置決めプレート	
22	LPLTM6818FCZZ		AE	DS		C	Handle fixing plate	取手固定板	
23	DHAI-3927FCPZ		BA	FX		C	Main switch harness	メインスイッチハーネス	
24	LPLTM6809FCZZ		AD	DJ		C	Front door switch fixing plate	前ドアスイッチ取付板	
25	QSW-M0502FCPZ		AH	DX		B	Inter lock cover switch(51632C531N)	インターロックカバー スイッチ	
26	XHBS730P14000		AA	DD		C	Screw(3×14)	ビス	
27	XRESP50-06000		AA	DD		C	E ring(E5)	E リング	
28	NGRH0184FCZ1		AB	DJ		C	Gear	サクションギア	
29	NBRGY0466FCZZ		AK	EB		C	Bearing(φ8-16)	軸受	
30	LPIINS0337FCZZ		AB	DJ		C	Pin(φ3-12)	平行ピン	
31	NSFTZ3069FCZZ		AE	DS		C	PS knob interface shaft	PS ノブ 中継軸	
32	NPLYZ0444FCZZ		AC	DJ		C	Pulley(22P)	プーリー	
33	XRESP70-08000		AA	DD		C	E ring(E7)	E リング	
37	NSFTZ3068FCZZ		AG	DS		C	JAM processing shaft	JAM 処理軸	
40	XBS740P30000		AC	DD		C	Screw(4×30)	ビス	
41	NFANS0092FCPZ		BH	GX		B	MC fan	MC ファン	
42	PDUC-0198FCZ1		AG	DS		C	Inhalation duct A	吸気ダクト A	
43	PCOVP2035FCZ1		AU	EZ		C	Frame cover R	フレームカバー R	
44	JKNBZ0145FCZZ		AF	DS		C	JAM release knob	JAM 解除ノブ	
45	LHLDZ1770FCZZ		AF	DS		C	Fan filter holder	ファンフィルターホルダー	
46	PFILZ0314FCZZ		AF	DS		A	Fan filter	ファンフィルター	
51	NBLTH0498FCZ1		AH	FG		B	PS JAM release belt	PS JAM 解除ベルト	
52	LPLTM6949FCZZ		AD	DJ		C	PS knob joint plate	PS ノブ 連結板	
53	NBRGC0641FCZZ		AD	DJ		C	Bearing(BF8-12)	軸受	
54	LSTPF0386FCZZ		AE	DJ		C	Tandem stopper	タンデムストッパー	
55	PGIDM2018FCZ1		AE	DS		C	Stopper resin	ストッパー樹脂	
57	NGERH1760FCZZ		AQ	EQ		C	Idle gear(15/17T)	アイドルギア	
57	NGERH2063FCZZ	3	AQ	EQ		C	Idle gear	アイドルギア	CCJ702/CCE629 08/12 mid
58	CPLTM6913FC01		AH	DX		C	Web motor fixing plate	ウェブモーター取付板	
59	XRESP30-06000		AA	DD		C	E ring(E3)	E リング	
60	NGERH1707FCZZ		AE	DS		C	Web motor gear	ウェブモーターギア	
61	RMOTD0953FCPZ		BF	GN		B	Web motor	ウェブモーター	
62	LHLDW1263FCZZ		AC	DJ		C	Edge saddle(EDS0607M)	エッジサドル	
63	LDAIU0737FCZZ		AG	DX		C	Fusing base F	定着台 F	
64	XBBS740P06000		AA	DD		C	Screw(4×6)	ビス	
65	LPLTM6795FCZZ		AD	DJ		C	Sensor fixing plate	センサー取付板	
66	VHPGP1A71L3-18		AG	DS		B	Photo sensor(GP1A71L3)	フォトセンサー	
67	PCOVP2027FCZZ		AS	EQ		C	Frame cover L	フレームカバー L	
68	PCOVP2045FCZZ		AE	DS		C	PS switch protect cover	電源スイッチ保護カバー	
69	XBS740P10000		AA	DD		C	Screw(4×10)	ビス	
70	PGIDM2254FCZ1		AK	EB		C	DV guide L BK	DV ガイド L BK	
71	XHBS730P06000		AC	DD		C	Screw(3×6)	ビス	
72	PCOVP1968FCZZ		AS	EQ		C	Right lower door cover	右下ドアカバー	
73	MLEVP0908FCZZ		AF	DS		C	Open/close detect actuator	開閉検知アクチュエーター	
74	MSPRT3195FCZZ		AC	DJ		C	ADU gate return spring	ADU ゲート復帰スプリング	
78	PCOVP2036FCZ1		AQ	EQ		C	Cleaner guide cover	クリーナーガイドカバー	
79	PSHEP5582FCZZ		AB	DJ		C	Cleaner guide sheet	クリーナーガイドシート	
80	PCOVP2046FCZZ		AG	DX		C	Main switch cover R	メインスイッチカバー R	
81	PSHEP5673FCZZ		AF	DS		C	Guide rail L sheet	ガイドレール L シート	
501	CPLTM6913DS52		BA	FX		E	Web drive unit	ウェブ駆動ユニット	

70 前フレーム部 (Front frame section)

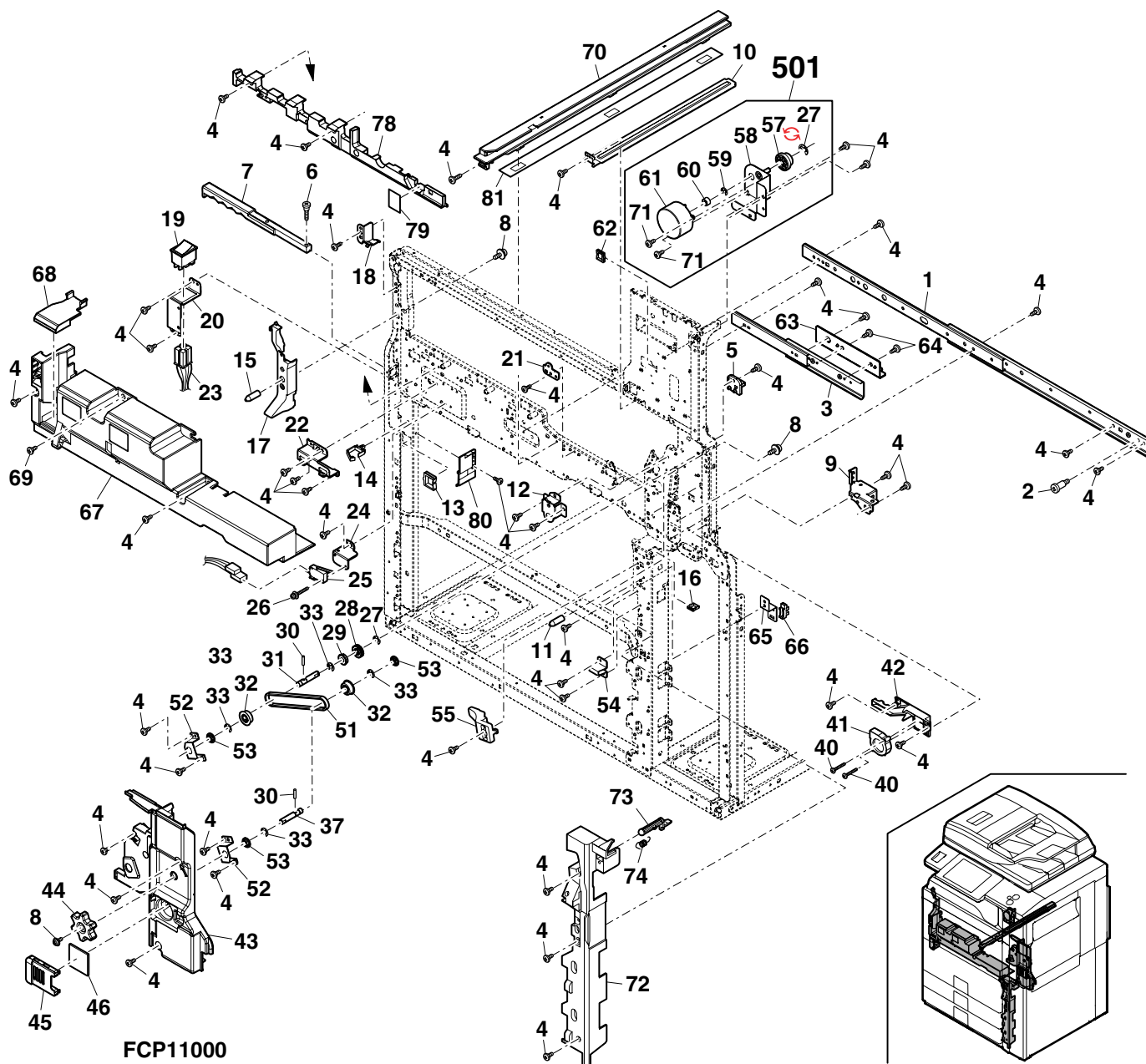



71 後フレーム部 1(Rear frame section 1)

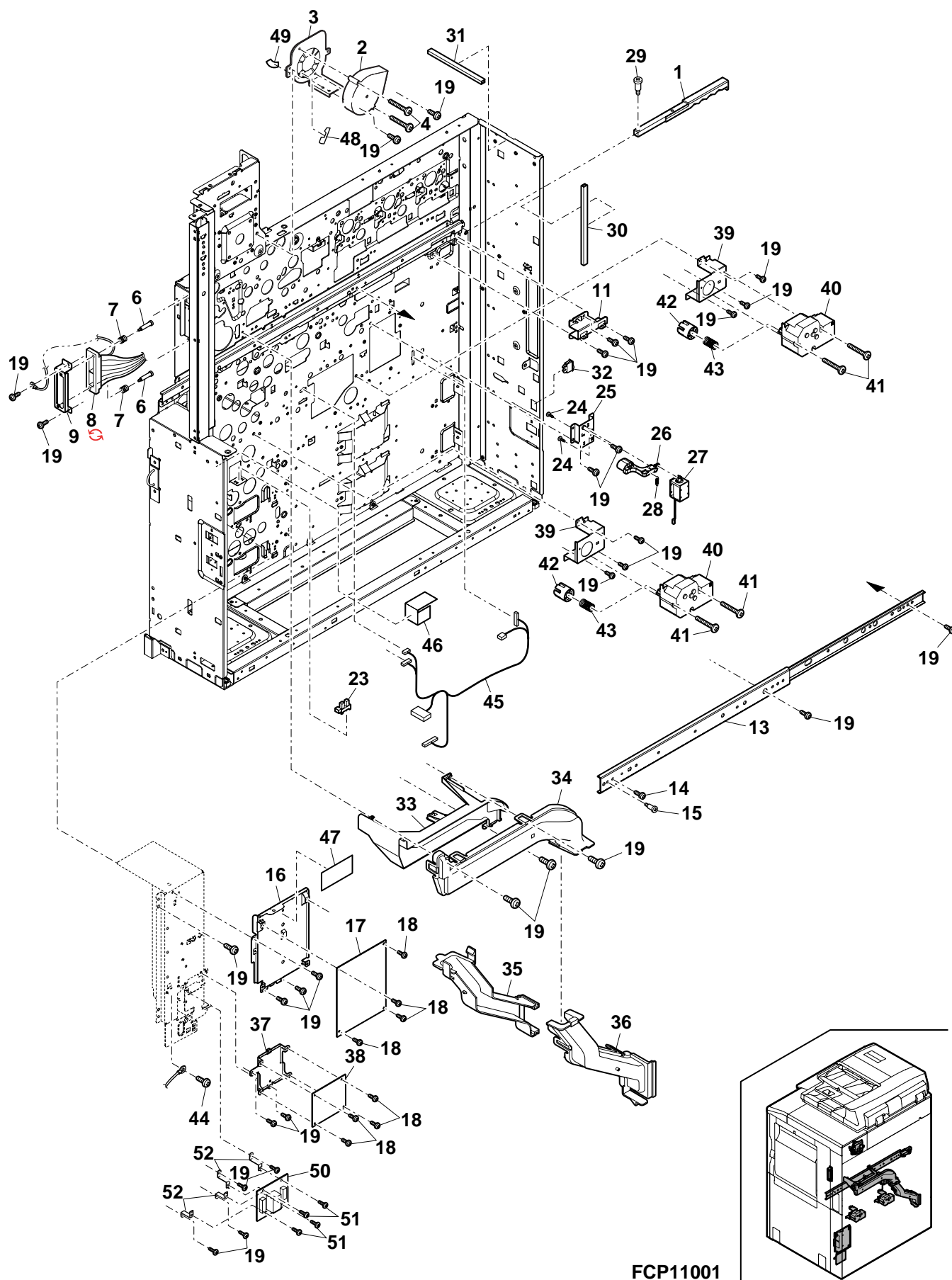



72 後フレーム部 2(Rear frame section 2)

[illegible]

72 後フレーム部 2(Rear frame section 2)

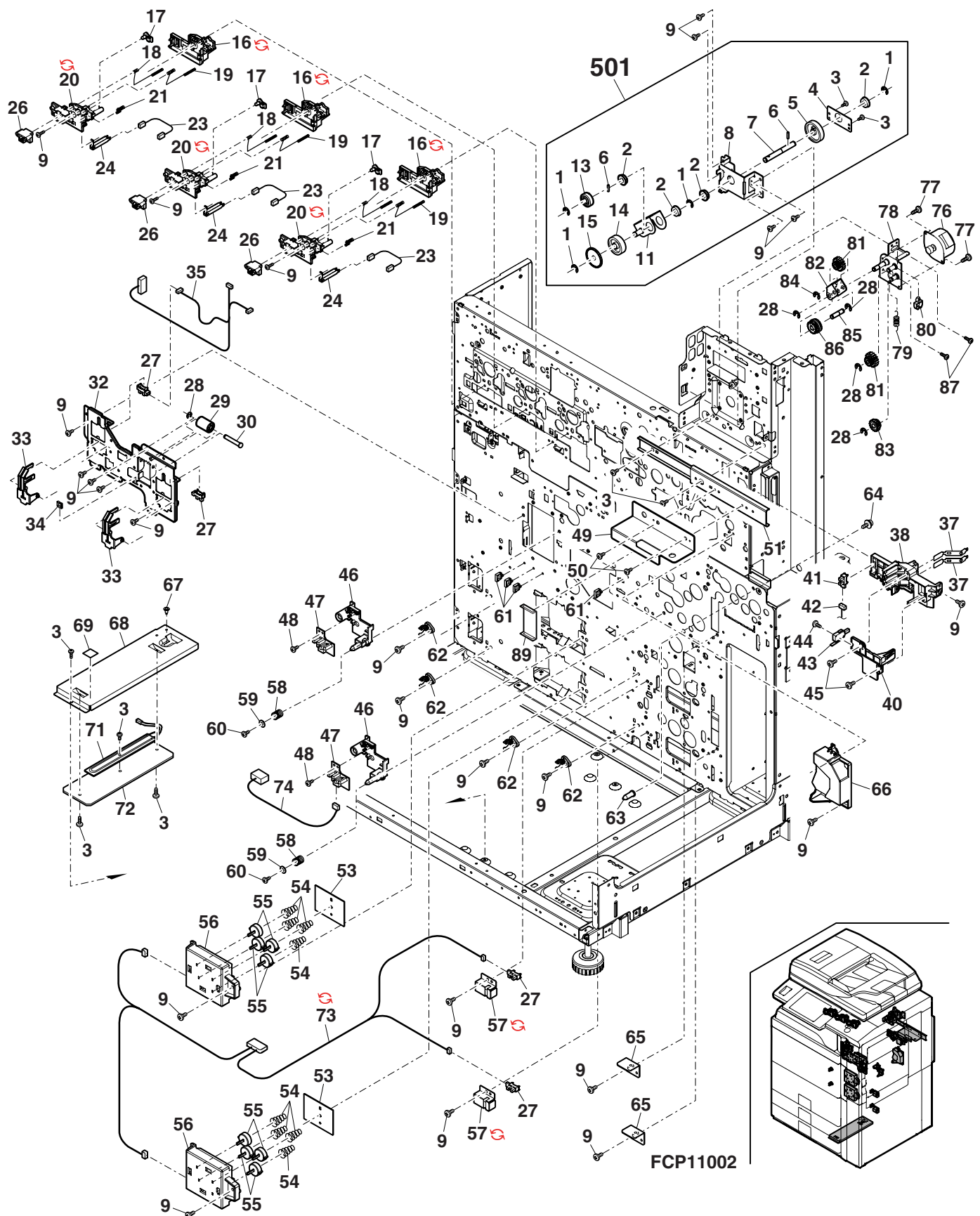

## 73 ハーネス部 (Harness section)

NO.	PARTS CODE	Inter-change	PRICE RANK		NEW MARK	PART RANK	DESCRIPTION	TR No.	Effective time
			Ex.	Ja.					
1	QCNW-0244FCPZ		AL	EB		C	LVDS FFC		
2	QCNW-0235FCP1		AM	EG		C	MFP-OP FFC		
3	DHAi-3877FCP1		AY	FQ		C	AC harness		
	DHAi-3877FCP2	1	AY	FG		C	AC harness		08/04
4	DHAi-4166FCPZ		CD	UD	N	C	Lower main harness		
	DHAi-4166FCP1	1	CD	TF	N	C	Lower main harness		07/11
5	DHAi-4162FCPZ		BS	MJ	N	C	SCN-mother harness		
	DHAi-3871FCP2		AQ	EQ		C	2nd TC harness		
6	DHAi-3871FCP3	1	AQ	EQ	N	C	2nd TC harness		07/11
	DHAi-3926FCPZ		AS	EQ		C	AC-DC harness		
7	DHAi-3926FCP1	1	AS	EZ	N	C	AC-DC harness		CCJ580/CCE519
	DHAi-3926FCP2	1	AS	EZ		C	AC-DC harness		08/04
8	DHAi-3931FCP1		AZ	FQ	N	C	WH2 harness	[Japan]	
	DHAi-3931FCP2	1	AZ	EZ		C	WH2 harness	[Japan]	08/04

## 73 ハーネス部 (Harness section)

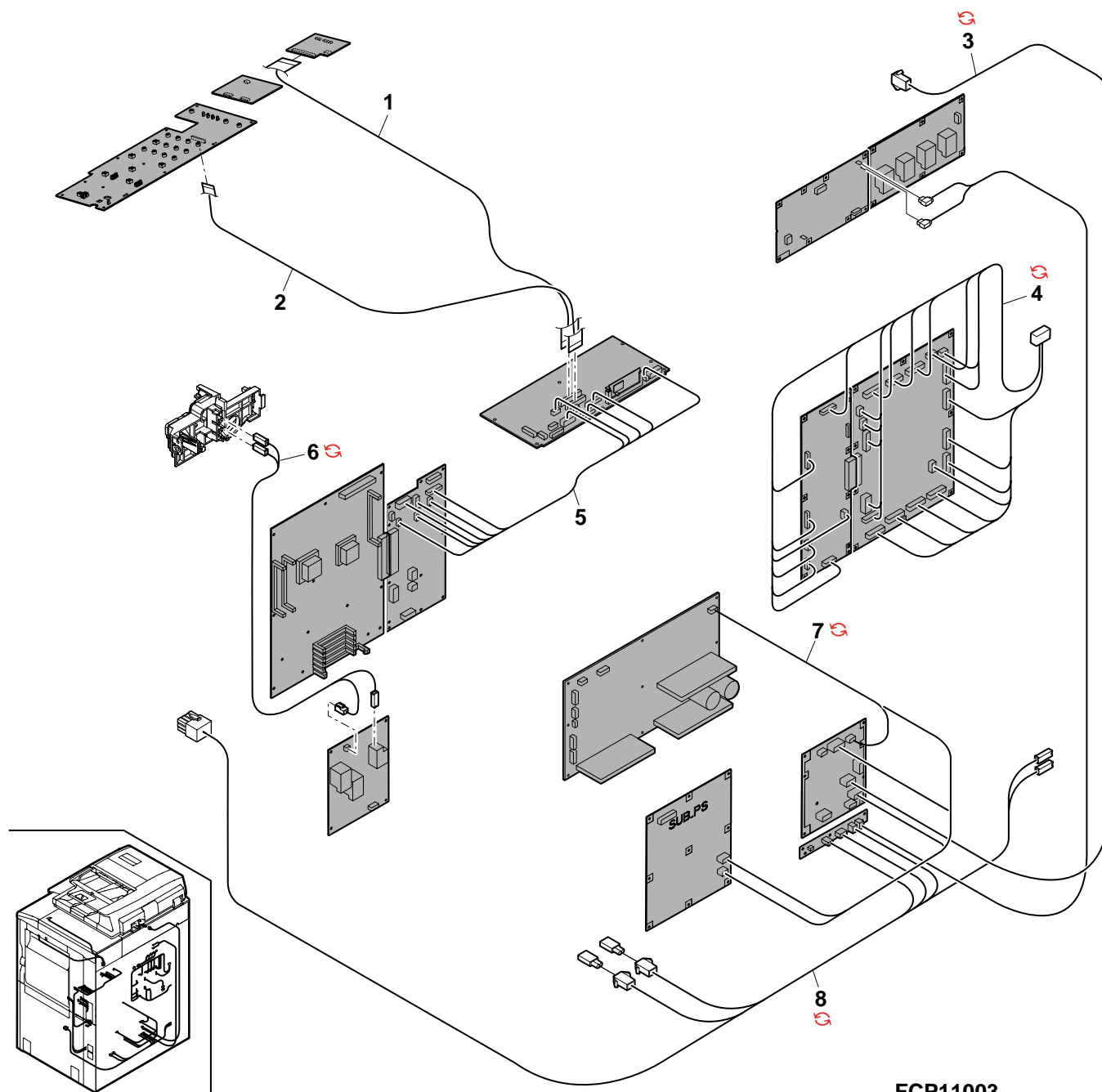

FCP11003

## 74 DSPF 外装部 (DSPF Exteriors)

NO.	PARTS CODE	Inter-change	PRICE RANK		NEW MARK	PART RANK	DESCRIPTION	TR No.	Effective time
			Ex.	Ja.					
1	TLABH5075FCZZ		AF	DS		D	Original read label [Japan] 原稿読取部ラベル		
	TLABH5076FCZZ		AL	EB		D	Original read label [North America,Australia,New Zealand,Europe] 原稿読取部ラベル		
2	XHBS740P08000		AA	DD		C	Screw(4×8) ビス		
3	PCOVP1897FCZZ		AQ	EQ		D	Paper feed cover 給紙カバー		
4	XHBS730P06000		AC	DD		C	Screw(3×6) ビス		
5	GCAB-1126FCZZ		AZ	FQ		D	Rear cabinet top 後キャビ上		
6	XJBS740P12000		AB	DD		C	Screw(3×12) ビス		
7	PCOVP1894FCZZ		AF	DS		D	Rom cover 皿カバー		
8	LX-NZ0088FCZZ		AC	DD		C	Speed nut スピードナット		
9	GCAB-1129FCZZ		AF	DS		D	Left rear lower cabinet 左後下キャビ		
10	LSOU-0207FCZ1		AY	FG		D	Delivery tray 排紙トレイ		
11	LSOU-0208FCZZ		AK	DX		D	Delivery extension tray 排紙延長トレイ		
12	GCAB-1128FCZZ		AT	EZ		D	Right bottom cabinet 右下キャビ		
13	XEBS740P10000		AA	DD		C	Screw(4×10) ビス		
14	MSPRC3472FCZZ		AC	DJ		C	OC pressure spring OC 加圧スプリング		
15	LPLTP6631FCZZ		AC	DJ		C	OC pressure plate OC 加圧板		
16	PSHEZ5165FCZZ		AK	DX		C	OC mat sheet OC マットシート		
17	PSHEZ5432FCZ4		AX	FG		C	OC mat OC マット		
	PSHEZ5432FCZ5	3	AX	FG	N	C	OC mat [Productivity improvement] OC マット		07/12
	PSHEZ5432FCZ6	1	AX	FG	N	C	OC mat OC マット		10/01
18	LSTPP0011QSZZ		AC	DJ		C	Resin ring(E3) 樹脂リング		
19	MLEVP0992FCZZ		AD	DJ		C	Release link lever 圧解リンクレバー		
20	LX-BZ0901FCPZ		AC	DD		C	Drawer screw ドrawerビス		
21	MSPRT3488FCZZ		AC	DJ		C	Release lever spring 圧解レバースプリング		
22	LHLDZ1691FCZZ		AC	DJ		C	Release shaft holder 圧解軸ホルダー		
23	GCAB-1124FCZZ		AX	FG		D	Front cabinet フロントキャビ		
24	TLABH5078FCZZ		AC	DJ		D	Lower door open/close label L 下ドア開閉ラベルL		
25	TLABH5079FCZZ		AC	DJ		D	Lower door open/close label R 下ドア開閉ラベルR		
26	CCLEZ0020QS01		AK	EB		D	Glass cleaner ガラスクリーナー		
27	PSHEZ5740FCPZ		AV	FG		C	Cabinet shield DSPF [South Africa] キャビ shield DSPF		
	(Unit)								
901	DUNT-7523DS17		DH	**	N	E	DSPF unit [Except Japan] DSPF ユニット		
	DUNT-7523DS18	-	DE	**		E	DSPF unit [Japan] DSPF ユニット		1st lot

## 74 DSPF 外装部 (DSPF Exteriors)

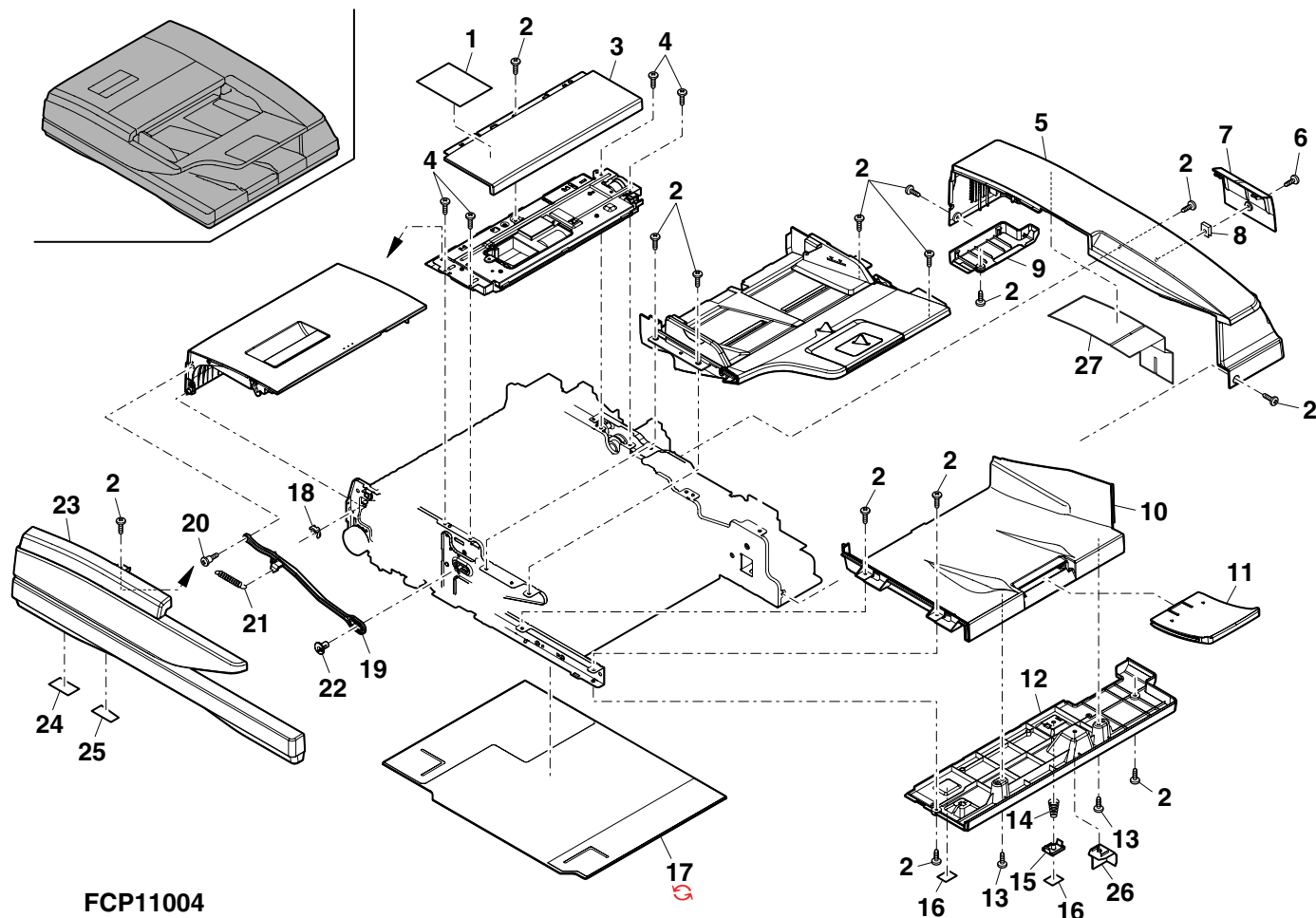

## 75 DSPF 原稿トレイ部 (DSPF Original tray)

NO.	PARTS CODE	Inter-change	PRICE RANK		NEW MARK	PART RANK	DESCRIPTION	TR No.	Effective time
			Ex.	Ja.					
1	PGiDM2173FCZZ		AH	DX		C	Guide R	ガイド R	
	PGiDM2173FCZ1	3	AH	DX		C	Guide R	ガイド R	CCJ639/CCE578 08/05 mid
2	LSOU-0211FCZZ		AT	EZ		D	PF rotation tray	給紙回転トレイ	
3	PSHEZ3138FCZZ		AC	DD		C	Paper feed base sheet	給紙台クリノ	
4	PGiDM2172FCZZ		AH	DX		C	Guide F	ガイド F	
	PGiDM2172FCZ1	3	AH	DX		C	Guide F	ガイド F	CCJ639/CCE578 08/05 mid
5	NGERR1386FCZZ		AE	DJ		C	Width detect rack	幅検知ラック	
6	XEPS730P06X00		AA	DD		C	Screw(3×6X)	ビス	
7	LPLTM6756FCZZ		AD	DJ		C	Rack fixing plate	ラック押え板	
8	NGERP1385FCZZ		AF	DS		C	Width detect pinion gear	幅検知ピニオンギア	
9	LX-WZ0094FCZZ		AA	DD		C	Poly slider	ポリスライダ	
10	LPLTP5743FCZZ		AF	DS		C	Width detect fixing plate	幅検知取付板	
11	PSHEP5210FCZZ		AB	DJ		C	Lift up sheet	リフトアップミラー	
12	CPWBF1594FCE2		AS	EQ		E	SPF VR PWB	SPF VR 基板	
13	XEBS730P08000		AC	DD		C	Screw(3×8)	ビス	
14	XEBS740P10000		AA	DD		C	Screw(4×10)	ビス	
15	TLABZ5133FCZZ		AH	DX		D	Original size label	[Japan] 原稿サイズラベル	
	TLABZ5134FCZZ		AH	DX		D	Original size label	[Except Japan] 原稿サイズラベル	
16	LSOU-0212FCZZ		AF	DS		D	Paper feed tray S	給紙トレイ S	
17	NSFTZ2988FCZZ		AD	DJ		C	Rotation tray shaft	回転トレイ軸	
18	LSOU-0209FCZZ		AX	FG		D	Paper feed tray upper	給紙トレイ上	
19	DHAI-3805FCZ1		AH	DX		C	DSPF tray harness	DSPF トレイハーネス	
20	XEBS740P25000		AC	DD		C	Screw(4×25)	ビス	
21	MLEVP0794FCZZ		AC	DJ		C	Length detect actuator	長さ検知アクチュエーター	
22	LSOU-0210FCZZ		AQ	EQ		D	Paper feed tray lower	給紙トレイ下	
23	VHPGP1S73P+-18		AF	DS		B	Photo sensor(GP1S73P)	フォトセンサー	
	VHPSG2481+-1	1	AE	DS		B	Photo sensor	フォトセンサー	10/03
(Unit)									
901	CSOU-0209DS52		BH	GX		E	DSPF Original tray unit	DSPF 原稿トレイユニット	

## 75 DSPF 原稿トレイ部 (DSPF Original tray)

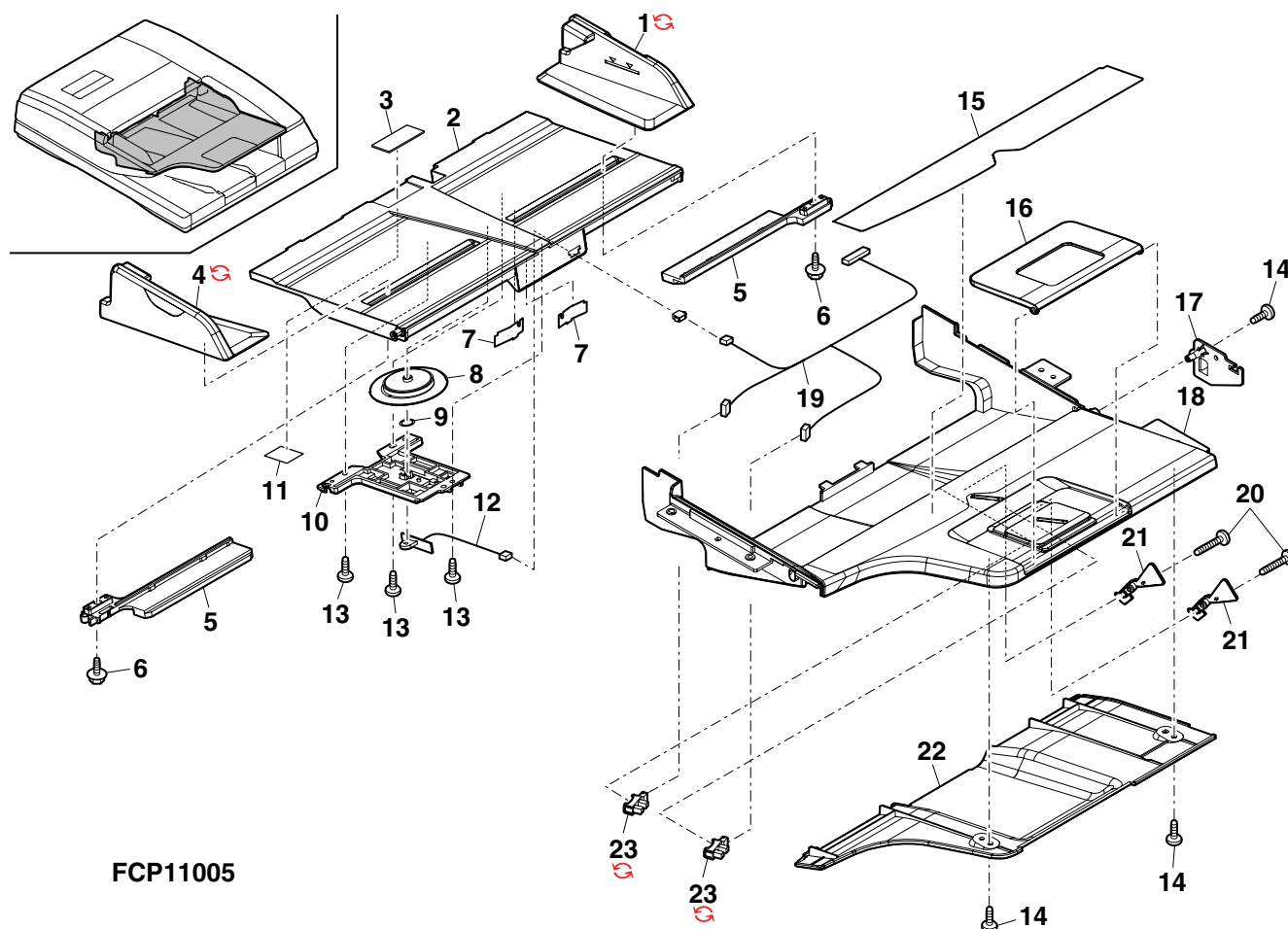

## 76 DSPF 給紙ユニット (DSPF Paper feed unit)

NO.	PARTS CODE	Inter-change	PRICE RANK		NEW MARK	PART RANK	DESCRIPTION	TR No.	Effective time
			Ex.	Ja.					
1	PCÖVP1896FCZZ		AH	DX		D	Paper feed PG top cover	給紙 PG 上カバー	
	PCÖVP1896FCZ1	3	AH	DS		D	Paper feed PG top cover	給紙 PG 上カバー	CCJ759/CCE687 09/06 mid
2	XEBS730P08000		AC	DD		C	Screw(3×8)	ビス	
3	XRESP40-06000		AA	DD		C	E ring(E4)	Eリング	
4	NBRGY0720FCZZ		AR	EQ		C	Bearing(φ6-13)	軸受	
	NBRGY0720FCZ1	1	AQ	EQ	N	C	Bearing(φ6-13)	軸受	10/03
5	LPLTM6644FCZZ		AN	EQ		C	Paper feed PG top reinforce plate	給紙 PG 上補強板	
6	PCLC-0349FCZ2		AT	EQ		B	Paper feed clutch	給紙クラッチ	
7	NSFTZ2975FCZZ		AP	EQ		C	Paper feed roller shaft	給紙ローラシャフト	
8	NBRGC0136FCZ1		AC	DJ		C	Bearing	軸受	
9	MSPRT3238FCZZ		AC	DJ		C	Pick up pressure spring	呼込圧接スプリング	
10	PGIDM2170FCZZ		AF	DS		C	Pick up roller guide	呼込ローラガイド	
11	XRESP50-06000		AA	DD		C	E ring(E5)	Eリング	
12	NSFTZ2976FCZZ		AG	DS		C	Pick up roller shaft	呼込ローラ軸	
13	NBRGP0764FCZZ		AK	EB		C	Paper feed bearing	給紙軸受	
15	NPLYZ0424FCZZ		AD	DJ		C	Pick up roller pulley(26P)	呼込みローラプーリー	
16	NBLTH0415FCZZ		AF	DS		B	Belt(40S2M124)	ベルト	
17	NPLYZ0461FCZZ		AK	DX		C	Paper feed roller pulley	給紙ローラプーリー	
18	NRÖLR1462FCZZ		AR	EQ		A	Paper feed roller	給紙ローラ	
19	NRÖLR1475FCZZ		AU	EZ		A	Pick up roller	呼込みローラ	
	NRÖLR1693FCZ2	3	BA	FX		A	DSPF pick up roller [Improve performance]	DSPF 呼込みローラ	CCJ721/CCE651 09/02
20	LHLDR1690FCZZ		AC	DJ		C	Pick up roller holder	呼込ローラホルダー	
21	PSHEP5184FCZZ		AB	DJ		C	Pick up roller sheet	呼込ローラマイラー	
23	DHAI-3804FCZ1		AM	EG		C	Paper feed harness	給紙ハーネス	
24	LFIX-0620FCZZ		AD	DJ		C	Paper feed harness fixer	給紙ハーネス押え	
25	VHPGP1A71L3-18		AG	DS		B	Photo sensor(GP1A71L3)	フォトセンサー	
26	MLEVP0904FCZZ		AD	DJ		C	Open/close detect actuator	開閉検知アクチュエーター	
27	MSPRD3477FCZZ		AA	DJ		C	Paper feed actuator spring	給紙アクチュエータースプリング	
28	MLEVP0989FCZZ		AC	DJ		C	PIN actuator	PIN アクチュエーター	
29	PGIDM2169FCZZ		AQ	EQ		C	Paper feed PG upper	給紙 PG 上	
31	MLEVP0988FCZZ		AC	DJ		C	PE upper actuator	PE 上アクチュエーター	
32	VHPGP1S73P+-18		AF	DS		B	Photo sensor(GP1S73P)	フォトセンサー	
	VHPSG2481+-1	1	AE	DS		B	Photo sensor	フォトセンサー	10/03
(Unit)									
901	CGIDM2169DS51		BH	HC		E	Paper feed PG upper unit	給紙 PG 上ユニット	

## 76 DSPF 給紙ユニット (DSPF Paper feed unit)

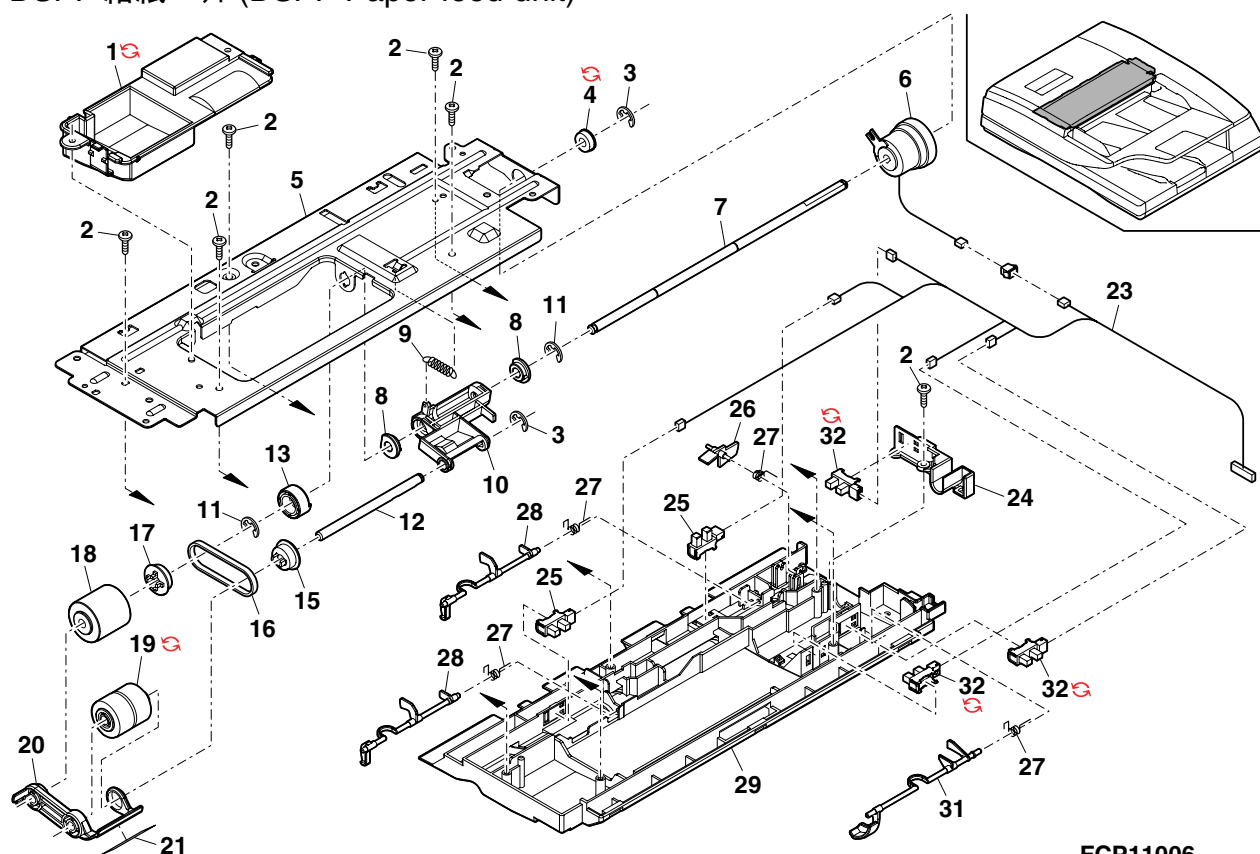

FCP11006

77 DSPF 分離ユニット (DSPF Separation unit)

[illegible]

# 77 DSPF 分離ユニット (DSPF Separation unit)

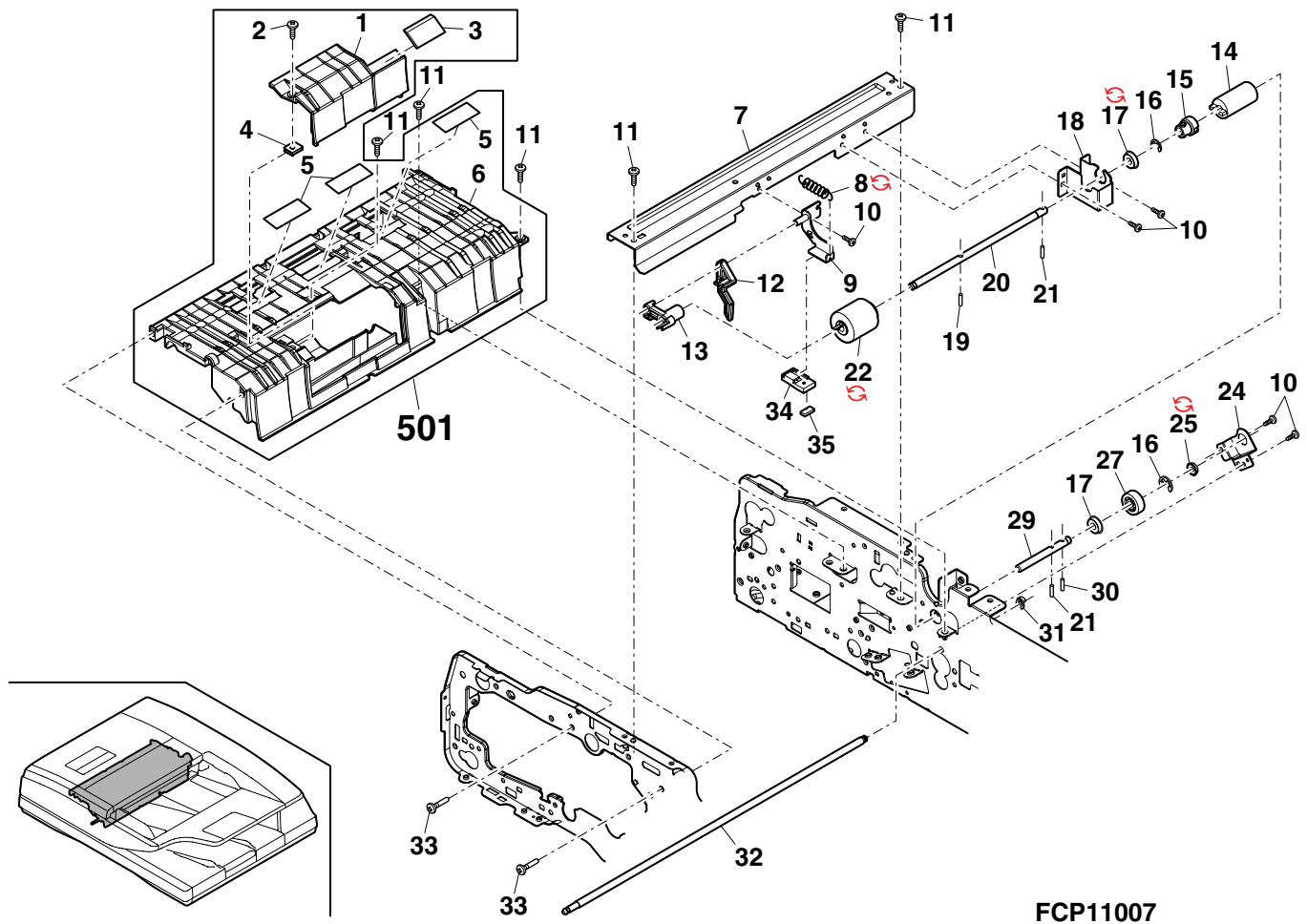

78 DSPF 上ドアユニット (DSPF Upper door unit)

NO.	PARTS CODE	PRICE RANK		NEW MARK	PART RANK	DESCRIPTION
		Ex.	Ja.			
1	PRNGP0090FCZ1	AB	DJ		C	Resin ring(E5) 樹脂リング
2	PHAG-0007FCZZ	AB	DJ		C	Open/close lever hook R 開閉レバーフック R
3	MSPRT3312FCZZ	AD	DJ		C	PS pressure spring PS 加圧スプリング
4	NSFTP2966FCZZ	AH	DX		C	Open/close lever shaft 開閉レバーシャフト
5	MLEVP0981FCZZ	AE	DJ		C	Open/close lever 開閉レバー
6	GCAB-1130FCZZ	AV	FG		D	Top door cabinet 上ドアキャビネット
7	PHAG-0006FCZZ	AB	DJ		C	Open/close lever hook F 開閉レバーフック F
8	MSPRC2643FCZZ	AB	DJ		C	Follower pressure spring 従動加圧スプリング
9	NSFTP2967FCZZ	AC	DJ		C	Follower collar shaft 従動コリヤシャフト
10	NROLP0896FCZZ	AC	DD		C	Transport follower roller 搬送従動ローラー
11	MSPRC3471FCZZ	AB	DJ		C	Follower pressure spring 従動加圧スプリング
12	LHLDZ1592FCZZ	AD	DJ		C	Pressure spring holder 加圧スプリングホルダー
13	XEBS730P08000	AC	DD		C	Screw(3×8) ビス
14	CFRM-1199FC02	AF	DS		D	Top door frame R 上ドアフレーム R
15	PGIDM2163FCZZ	AU	FG		C	Top door PG 上ドア PG
16	LX-WZ0469FCPZ	AA	DD		C	Washer ワッシャー
17	XEBS740P10000	AA	DD		C	Screw(4×10) ビス
18	CFRM-1199FC01	AF	DS		C	Top door frame F 上ドアフレーム F
19	PCUSS0389FCZZ	AC	DJ		C	Top door sponge 上ドアスポンジ
	(Unit)					
901	CGIDM2163DS51	BD	GJ		E	Top door unit 上ドアユニット

78 DSPF 上ドアユニット (DSPF Upper door unit)

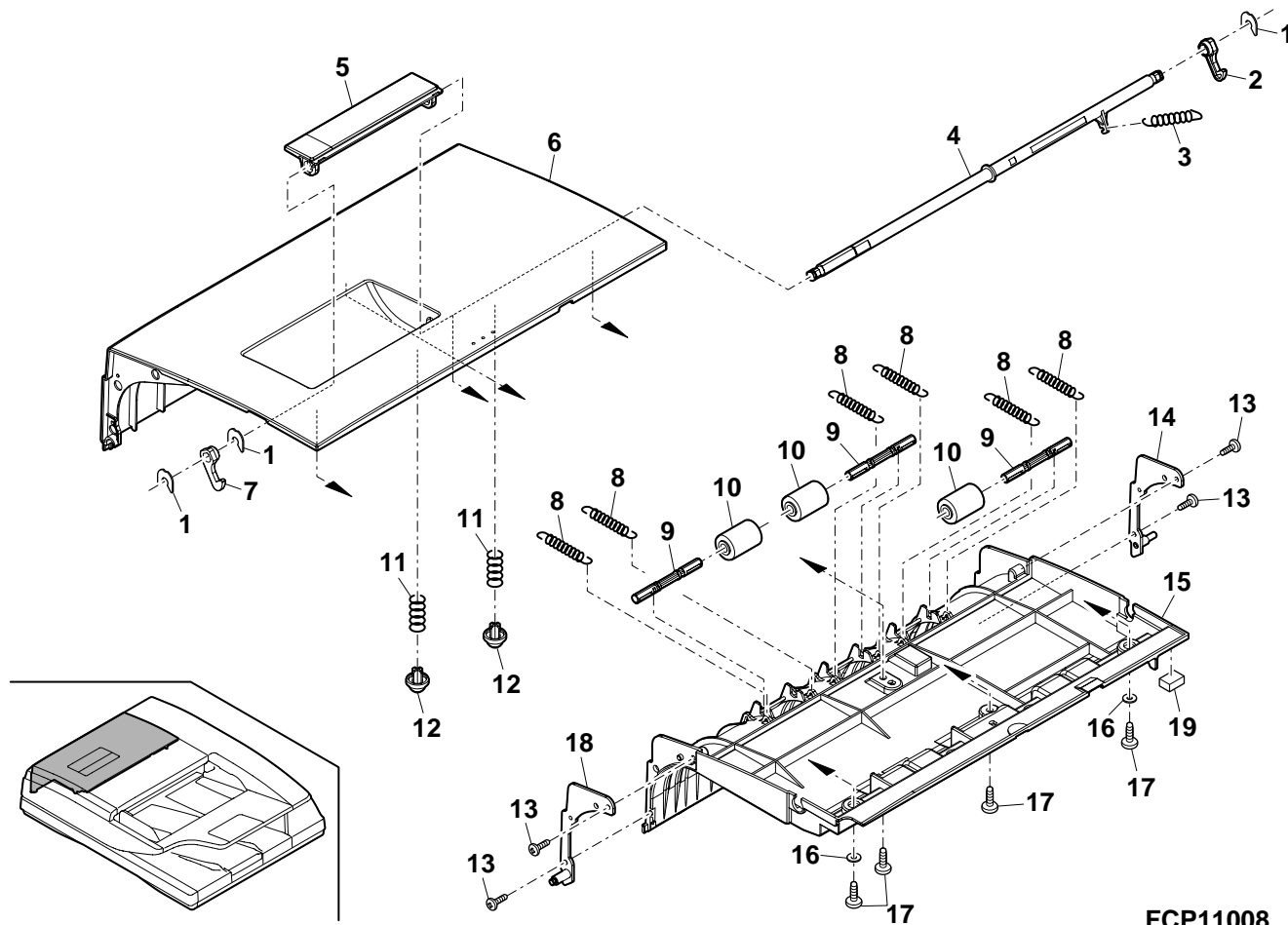

FCP11008

## 79 DSPF 上搬送ユニット (DSPF Upper transport unit)

NO.	PARTS CODE	Inter-change	PRICE RANK		NEW MARK	PART RANK	DESCRIPTION	TR No.	Effective time
			Ex.	Ja.					
1	XRESP70-08000		AA	DD		C	E ring(E7)		
2	NBLTH0470FCZZ		AR	EQ		B	Paper feed transport belt		
3	NPLYZ0491FCZZ		AN	EG		C	Coupling pulley		
4	NBRGY0809FCZZ		AK	DX		C	Bearing(φ8-16)		
4	NBRGY0809FCZ1	1	AP	EQ	N	C	Bearing(φ8-16)		10/03
5	LSTPP0011QSZZ		AC	DJ		C	Resin ring(E3)		
6	PCLC-0350FCZ1		AU	EQ		B	Separate clutch		
6	PCLC-0350FCZ1	-	AU	EQ		B	Separate clutch [Illust No. written mistake][to No.7]		1st lot
7	PCLC-0351FCZ1		AU	EQ		B	Brake clutch		
7	PCLC-0351FCZ1	-	AU	EQ		B	Brake clutch [Illust No. written mistake][to No.6]		1st lot
8	XHBS740P08000		AA	DD		C	Screw(4×8)		
9	NBRGY0719FCZZ		AR	EQ		C	Bearing(φ6-10)		
9	NBRGY0934FCZZ	1	AH	DX	N	C	Bearing(φ6-10)		10/03
10	PCOVP1895FCZZ		AB	DJ		D	Adjustment cover		
11	PGIDM2166FCZZ		AU	FG		C	Transport PG top		
12	MLEVP0982FCZZ		AD	DJ		C	Transport top actuator		
13	MSPRD3477FCZZ		AA	DJ		C	Paper feed actuator spring		
14	NRÖLR1565FCZ2		AV	FG		A	DSPF transport roller 2		
16	VHPGP1A71L3-18		AG	DS		B	Photo sensor(GP1A71L3)		
17	LDAIU0713FCZZ		AC	DJ		D	Lower door fixing base R		
18	XHBS730P06000		AC	DD		C	Screw(3×6)		
19	NRÖLR1564FCZ1		AX	FG		A	DSPF transport roller 1		
20	LDAIU0712FCZZ		AC	DJ		D	Lower door fixing base F		
21	NRÖLP1479FCZZ		AH	DX		C	DSPF follower roller B		
22	NRÖLP1478FCZZ		AK	DX		C	DSPF follower roller A		
23	NSFTZ2982FCZZ		AN	EG		C	Transport drive roller shaft 1		
24	LX-BZ1025FCZZ		AC	DD		C	Step screw(φ3-4)		
25	LSTPP0358FCZZ		AF	DS		C	Wire fixing stopper		
26	LX-WZ0070FCZZ		AA	DD		C	Poly slider(φ8-17)		
27	PCLR-0259FCZZ		AB	DD		C	Brake collar		
28	MSPRC3313FCZZ		AD	DJ		C	DSPF brake spring		
29	LX-WZ0042FCZ1		AA	DD		C	Washer		
30	PCLC-0353FCZ1		AT	EQ		B	Transport clutch		
501	CSFTZ2982DS51		AX	FG		E	Transport drive roller shaft 1 unit		

## 79 DSPF 上搬送ユニット (DSPF Upper transport unit)

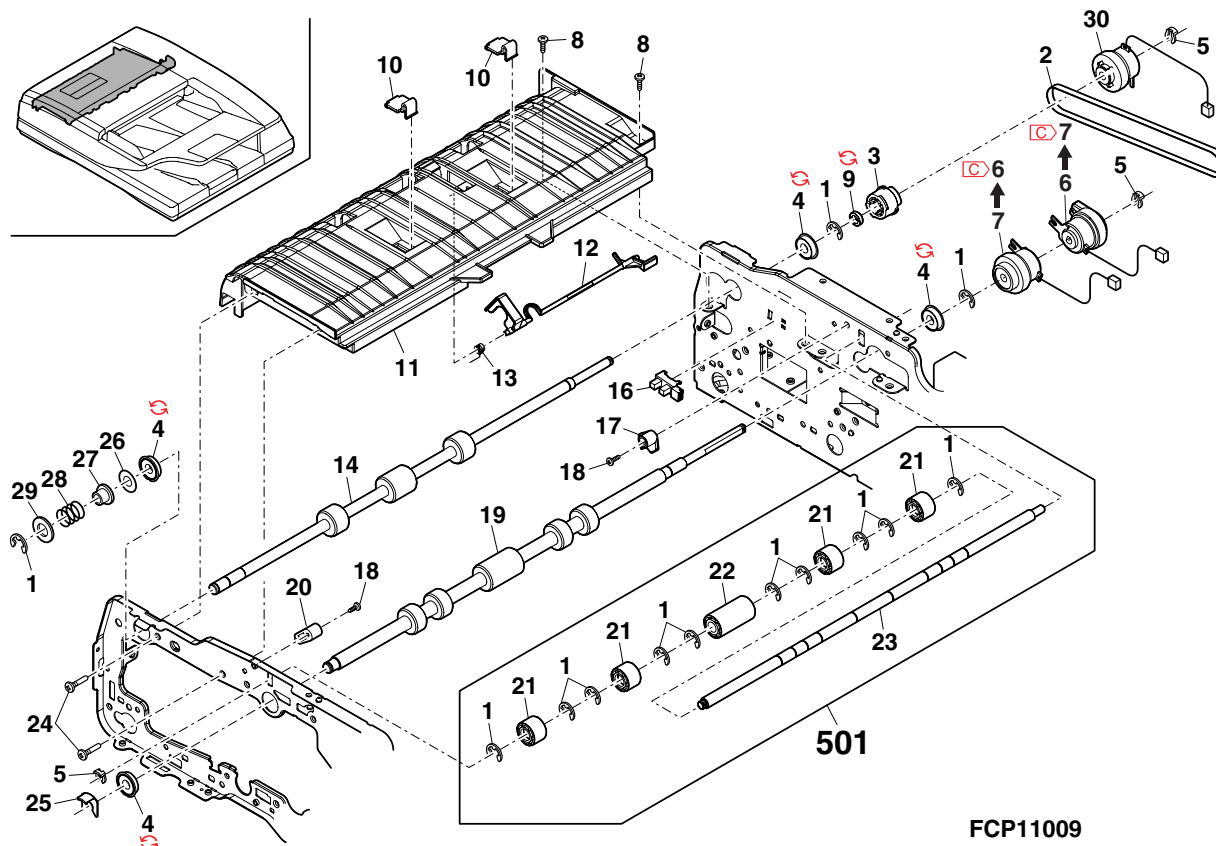

FCP11009



# 80 DSPF 下搬送ユニット 1(DSPF Lower transport unit 1)

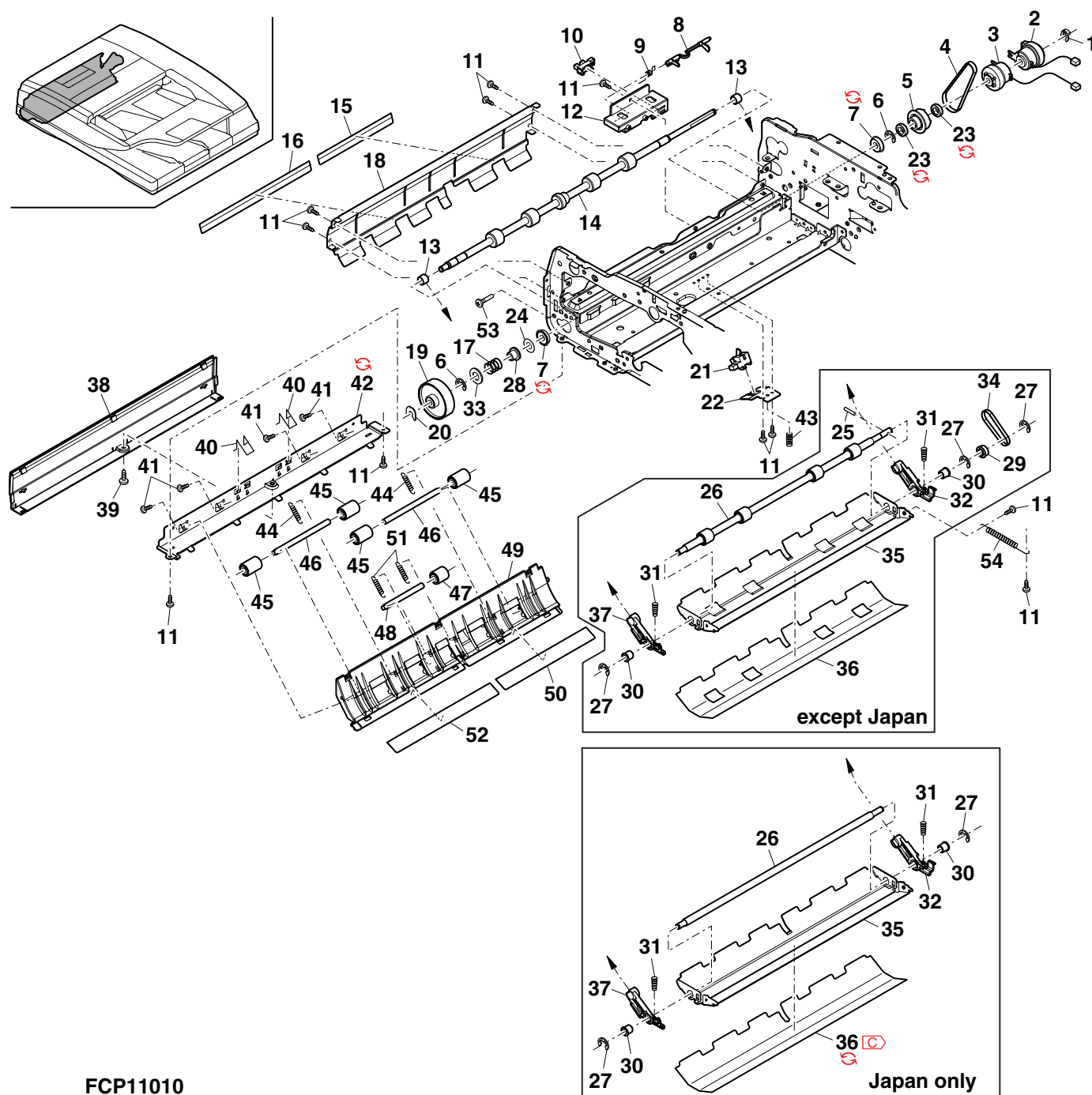

## 81 DSPF 下搬送ユニット 2(DSPF Lower transport unit 2)

NO.	PARTS CODE	Inter-change	PRICE RANK		NEW MARK	PART RANK	DESCRIPTION	TR No.	Effective time
			Ex.	Ja.					
1	NBLTH0469FCZZ		AR	EQ		B	Transport belt		
2	NPLYZ0467FCZZ		AD	DJ		C	Transport pulley		
3	XHBS730P06000		AC	DD		C	Screw(3×6)		
4	CPLTM6229FC02		AE	DJ		B	Lower door fulcrum plate		
5	CPLTM6229FC04	1	AE	DJ	N	B	Lower door fulcrum plate		07/11 R/C
6	XHBS740P08000		AA	DD		C	Screw(4×8)		
7	PGIDM2162FCZZ		AN	EQ		C	Lower door PG		
8	LHLDZ1709FCZZ		AC	DJ		C	White standard pressure spring holder		
9	MSPRC3473FCZZ		AC	DJ		C	White standard pressure spring		
10	NSFTP2967FCZZ		AC	DJ		C	Follower collar shaft		
11	NROLP0896FCZZ		AC	DD		C	Transport follower roller		
12	MSPRT3523FCZZ		AB	DJ		C	Lower door follower spring		
13	XBPS730P08KS0		AB	DD		C	Screw(3×8KS)		
14	PTME-0306FCZZ		AC	DJ		C	Lower door lock pawl		
15	MSPRD3478FCZZ		AC	DJ		C	Lower door lock spring		
16	NSFTZ2983FCZZ		AL	EB		C	Lower door lock shaft		
17	LPLTM6636FCZZ		AN	EG		C	Lower door lock plate		
18	MLEVP0993FCZZ		AC	DJ		C	Lower door lock release lever		
19	XEBS740P10000		AA	DD		C	Screw(4×10)		
20	MSPRC3472FCZZ		AC	DJ		C	OC pressure spring		
21	LPLTP6631FCZZ		AC	DJ		C	OC pressure plate		
22	PSHEZ5165FCZZ		AK	DX		C	OC mat sheet		
23	LDAIU0713FCZZ		AC	DJ		D	Lower door fixing base R		
24	LPLTM6955FCZZ		AC	DJ		C	DSPF reinforce plate B		
25	LDAIU0712FCZZ		AC	DJ		D	Lower door fixing base F		
26	QSW-B0017QSZZ		AF	DS		B	Switch(D2X-G)		
27	LHLDZ1695FCZZ		AD	DJ		C	Lower door open/close detect holder		
28	LX-BZ1025FCZZ		AC	DD		C	Step screw(φ3-4)		
29	CPLTM6229FC03		AE	DS		B	White standard fulcrum plate		
30	NBRGY0809FCZZ		AK	DX		C	Bearing(φ8-16)		
31	NBRGY0809FCZ1	1	AP	EQ	N	C	Bearing(φ8-16)		10/03
32	XRESP70-08000		AA	DD		C	E ring(E7)		
33	NRÖLR1566FCZZ		AV	FG		A	DSPF transport roller 3		
34	LPIINS0278FCZZ		AB	DJ		C	Spring pin(φ3-11)		
35	LSTPP0358FCZZ		AF	DS		C	Wire fixing stopper		
36	VHPGP1A71L3-18		AG	DS		B	Photo sensor(GP1A71L3)		
37	DHAI-3809FCZ1		AD	DJ		C	PPD5 interface harness		
38	MSPRD2855FCZZ		AB	DJ		C	Delivery actuator spring		
39	MLEVP0986FCZZ		AD	DJ		C	Transport bottom actuator		
40	PGIDM2167FCZZ		AN	EG		C	Transport PG bottom		
41	PSHEP5405FCZZ		AC	DJ		C	Transport roller 3 sheet C		
42	PSHEP5419FCZZ		AC	DJ		C	Dip up sheet		
43	PGIDM2177FCZZ		AG	DX		C	Dip up PG		
44	LPLTM6662FCZZ		AG	DX		C	Dip up reinforce plate		
45	XEBS730P08000		AC	DD		C	Screw(3×8)		
46	PMLT-1720FCZZ	-	AA	DJ		C	Lower door F cushion		1st lot
47	CGIDM2167DS51		AV	FG		E	Transport lower unit		
48									
49									
50									
51									
52									
53									
54									
55									
56									
57									
58									
59									
60									
61									
62									
63									
64									
65									
66									
67									
68									
69									
70									
71									
72									
73									
74									
75									
76									
77									
78									
79									
80									
81									
82									
83									
84									
85									
86									
87									
88									
89									
90									
91									
92									
93									
94									
95									
96									
97									
98									
99									
100									

81 DSPF 下搬送ユニット 2(DSPF Lower transport unit 2)

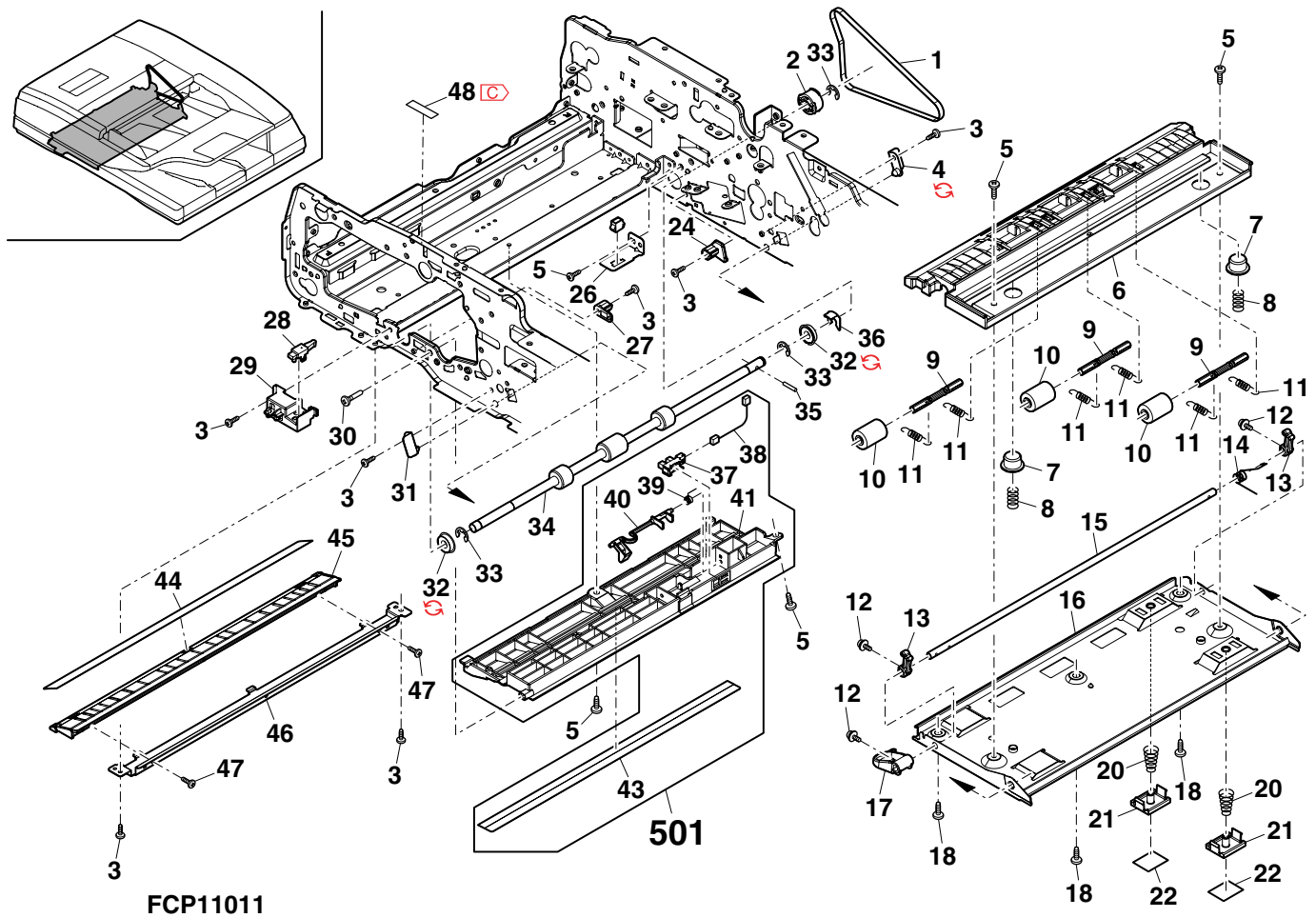

82 DSPF 縮小光学ユニット (DSPF Reduction optical unit)

[illegible]

82 DSPF 縮小光学ユニット (DSPF Reduction optical unit)

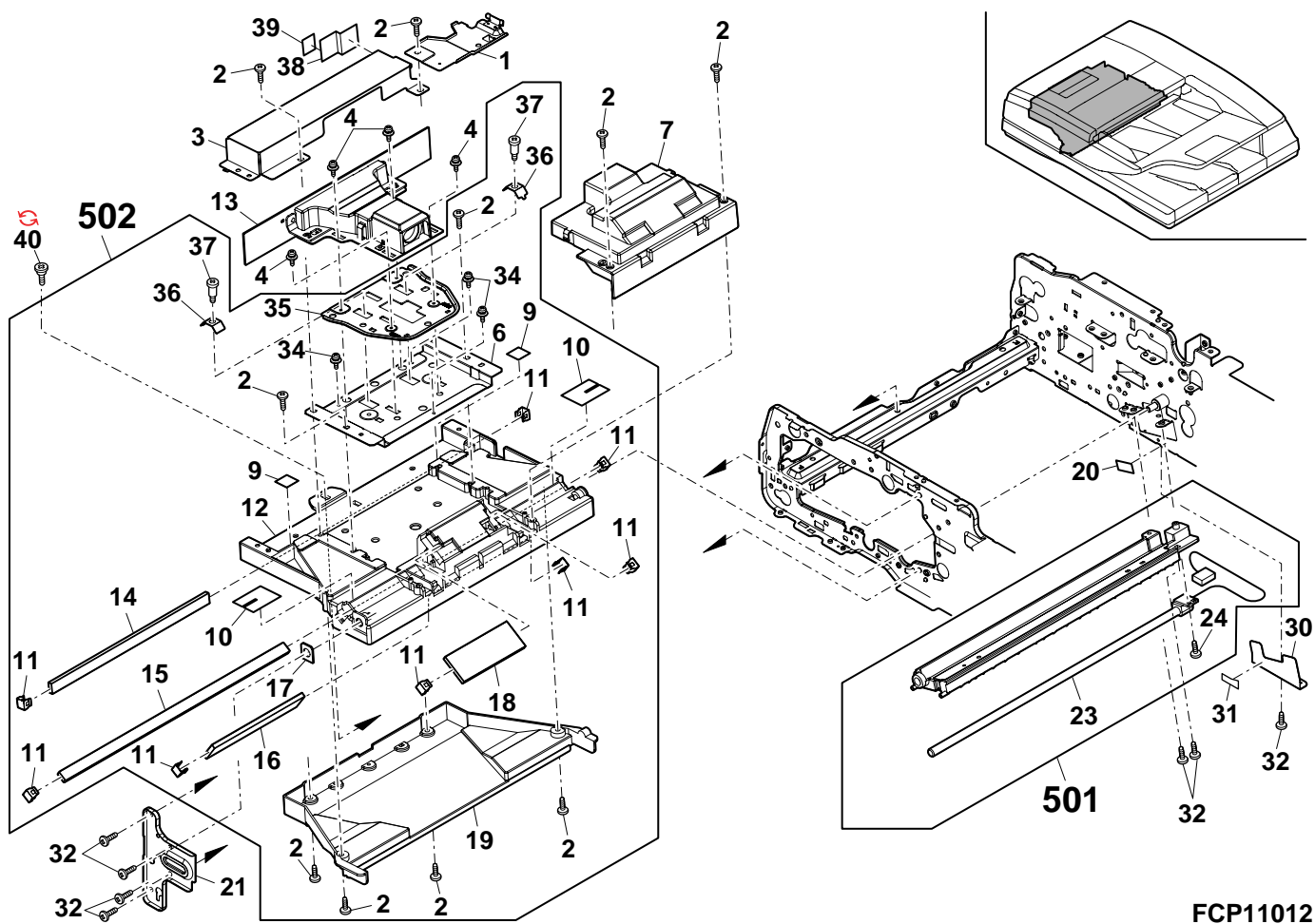



# 83 DSPF 排紙ユニット (DSPF Delivery unit)

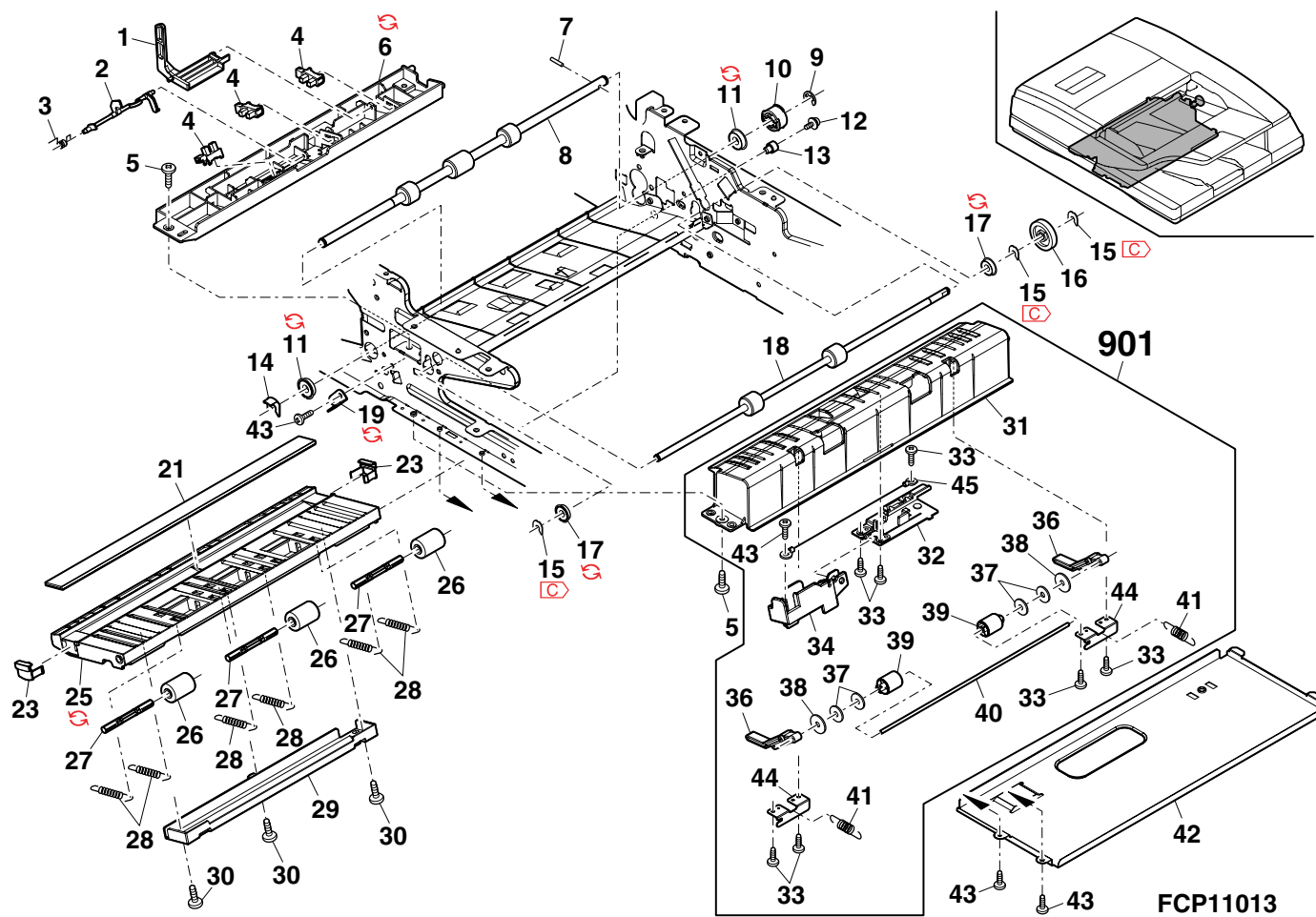

– 143 –

# 84 DSPF 駆動ユニット (DSPF Drive unit)

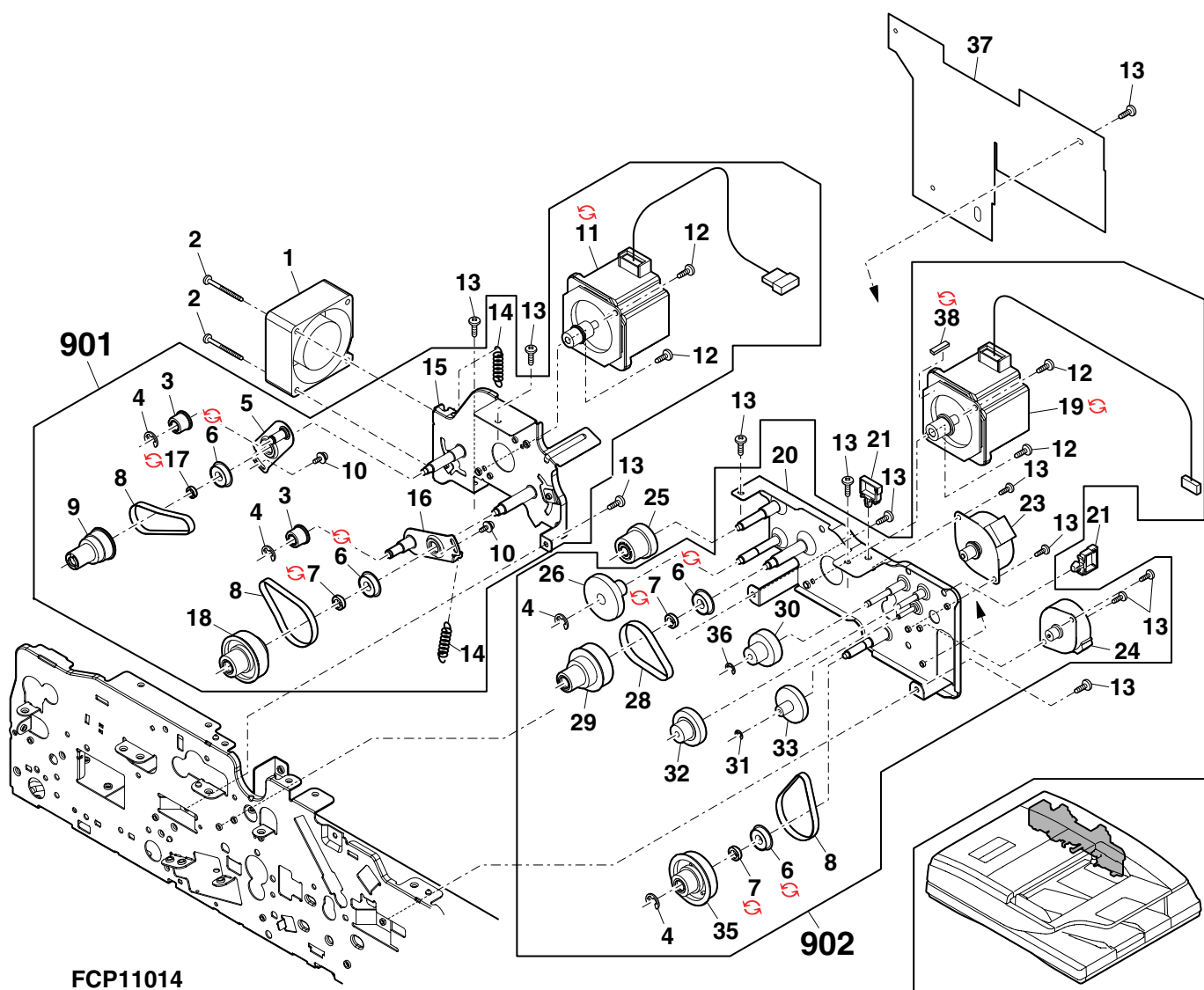

## 85 DSPF フレーム部 (DSPF Frame section)

NO.	PARTS CODE	Inter-change	PRICE RANK		NEW MARK	PART RANK	DESCRIPTION	TR No.	Effective time
			Ex.	Ja.					
1	PCÖVP1902FCZZ		AF	DS		C	Harness shield cover	ハーネスシールドカバー	
2	PGSK-0061FCP1		AE	DS		C	Gasket(L-30)	ガスケット	
3	VH128F081LC2F		AW	FG	N	B	Flash ROM	フラッシュROM	
4	CPWBX1688DS53		BY	TF	N	E	DSPF control PWB	DSPF 制御基板	
5	XHBS730P06000		AC	DD		C	Screw(3×6)	ビス	
6	CPWBF1678FC31		BD	GN		E	CL inverter	CLインバーター	
7	PCÖVP1906FCZZ		AD	DJ		D	DSPF control PWB cover B	DSPF 制御基板カバー-B	
8	TLABZ4335FCZZ		AB	DJ		D	High voltage caution label	高圧注意ラベル	
9	PGiDM2176FCZ1		AG	DX		C	Inverter PWB guide	インバータ基板ガイド	
	PGiDM2176FCZ2	1	AG	DS		C	Inverter PWB guide	インバータ基板ガイド	07/09 R/C
10	XEBS740P10000		AA	DD		C	Screw(4×10)	ビス	
11	LPLTM6655FCZZ		AK	EB		C	DSPF control PWB fixing plate	DSPF 制御基板取付板	
12	XHBS740P08000		AA	DD		C	Screw(4×8)	ビス	
13	GCAB-1127FCZZ		AH	DX		D	Rear cabinet lower	リアキャビネット下	
14	LHLDZ1685FCZZ		AG	DS		C	Cable holder RR	ケーブルホルダー-RR	
	LHLDZ1685FCZ1	1	AF	DS	N	C	Cable holder RR	ケーブルホルダー-RR	07/10 R/C
15	XBBS730P12000		AA	DD		C	Screw(3×12)	ビス	
17	PGiDM2180FCZ1		AH	DX		C	Harness guide	ハーネスガイド	
22	MHNG-0225FCZ1		BZ	TR		C	Hinge L	ヒンジ L	
	MHNG-0239FCZZ	3	BN	LE		C	Hinge L	ヒンジ L	CCJ819/CCE732 09/11
23	MSPRT3490FCZZ		AC	DJ		C	Drive adjustment spring	駆動調整スプリング	
24	CPLTM6648FC03		AF	DS		C	Drive adjustment plate 1	駆動調整板 1	
25	XHBS730P08KS0		AC	DD		C	Screw(3×8KS)	ビス	
26	NPLYZ0463FCZZ		AH	DX		C	Tension pulley	テンションプーリー	
27	XRESP50-06000		AA	DD		C	E ring(E5)	Eリング	
28	CPLTM6758FC02		AF	DS		C	Drive adjustment plate 2	駆動調整板 2	
29	XBPS740P08KS0		AB	DD		C	Screw(4×8KS)	ビス	
30	LBSHZ0366FCZZ		AC	DJ		C	Edge saddle(EDS0607U)	エッジサドル	
31	PCÖVP1901FCZZ		AC	DJ		D	Interface harness cover	中継ハーネスカバー	
32	LFRM-1198FCZ1		AV	FG		C	Rear frame	後フレーム	
33	CPWBN1689FCE2		BE	GN		E	DSPF driver PWB	DSPFドライバ基板	
34	PSPO-0003FCPZ		AC	DJ		C	DSPF sponge	DSPF スポンジ	
35	PGiDM2175FCZZ		AE	DS		C	Interface harness guide	中継ハーネスガイド	
36	MHNG-0226FCZ1		BZ	TR		C	Hinge R	ヒンジ R	
	MHNG-0240FCZZ	3	BP	LP		C	Hinge R	ヒンジ R	CCJ819/CCE732 09/11
37	LPLTM6654FCZZ		AK	DX		C	Optical joint plate	光学連結板	
38	LHLDW1263FCZZ		AC	DJ		C	Edge saddle(EDS0607M)	エッジサドル	
39	LPLTM6954FCZZ		AR	EQ		C	DSPF reinforce plate A	DSPF 補強板 A	
40	NSFTZ2981FCZZ		AK	DX		C	Joint shaft	連結シャフト	
41	LBSHC0161FCZZ		AB	DD		C	Edge saddle	エッジサドル	
42	PGiDH2179FCZZ		AN	EG		C	Delivery PG	排紙 PG	
43	PSHEP5407FCZZ		AA	DJ		C	Transport sheet	搬送マトラ	
44	PBRSS0232FCZZ		AF	DS		B	Delivery discharge brush	排紙除電ブラシ	
45	LSTYM0366FCZZ		AN	EG		C	Delivery section stay	排紙部ステー	
46	XBPS730P08KS0		AB	DD		C	Screw(3×8KS)	ビス	
47	LPLTM6650FCZZ		AD	DJ		C	Lift up plate	リフトアッププレート	
48	NSFTZ2980FCZZ		AN	EG		C	Lift up shaft	リフトアップシャフト	
49	PCÖVP1898FCZZ		AC	DJ		D	Lift up shaft cover	リフトアップシャフトカバー	
50	XRESP70-08000		AA	DD		C	E ring(E7)	Eリング	
51	NGERH1378FCZZ		AD	DJ		C	Fan type gear	扇型ギア	
52	NBRGC0133FCZ1		AC	DJ		C	Bearing	軸受	
53	MSPRD3239FCZ1		AF	DS		C	Lift spring	リフトスプリング	
54	LPI NS7062SCZZ		AA	DD		C	Spring pin(φ3-16)	スプリングピン	
55	LX-BZ0931FCZZ		AC	DD		C	Step screw(M3)	段ビス	
56	MLEVP0994FCZZ		AC	DJ		C	Book detect lever	ブック検知レバー	
57	MSPRT3492FCZZ		AC	DJ		C	Book detect lever spring	ブック検知レバースプリング	
58	VHPGP1S73P+-18		AF	DS		B	Photo sensor(GP1S73P)	フォトセンサー	
	VHPSG2481+-1	1	AE	DS		B	Photo sensor	フォトセンサー	10/03
59	LHLDZ1694FCZZ		AC	DJ		C	Book detect holder	ブック検知ホルダー	
60	LFRM-1197FCZZ		AS	EZ		C	Front frame	前フレーム	
61	PSHEZ5553FCPZ		AH	DX		C	Earth sheet DSPF	アースシート DSPF	
62	PSHEZ5449FCZ2		AC	DJ		C	Delivery sheet	排紙シート	
63	PSHEP5813FCPZ		AL	EB		C	DSPFcnt sheet A	[South Africa] DSPFcnt シート A	
64	PSHEP5814FCPZ		AH	DX		C	DSPFcnt sheet B	[South Africa] DSPFcnt シート B	
65	LHLDW1426FCZZ		AC	DJ		C	Mini clamp(YMW16)	YMW16 ミニクランプ	
101	PSHEZ0448QSZZ	-	AA	DJ		C	Optical bottom sheet And	光学底マトラ And	08/01 mid
501	CHLDZ1694DS51		AL	EB		E	Book detect holder	ブック検知ホルダー	
502	CGiDH2179DS51		AT	EZ		E	Delivery PG unit	排紙 PG ユニット	

# 85 DSPF フレーム部 (DSPF Frame section)

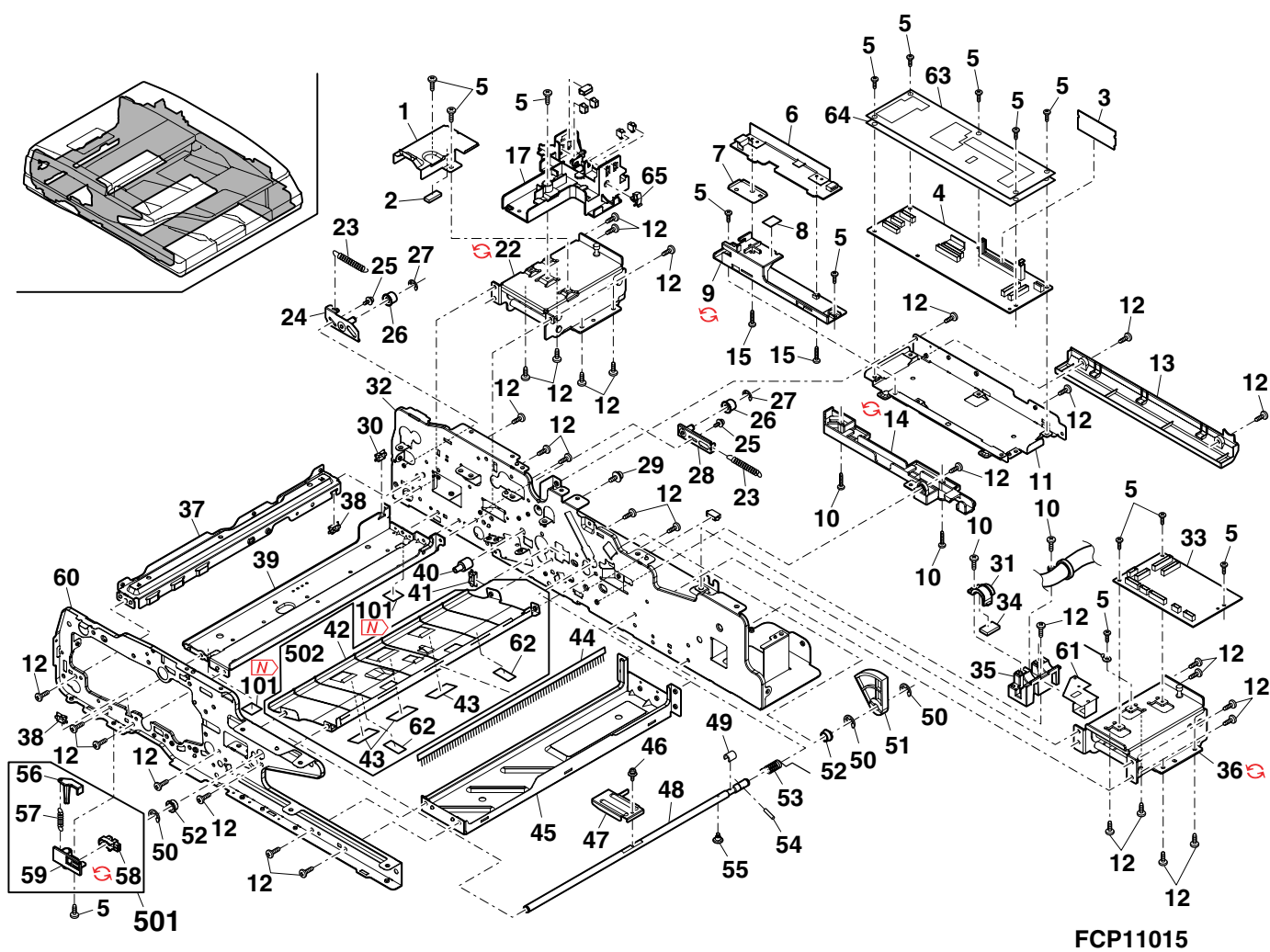

## 86 DSPF ハーネス部 (DSPF Wiring section)

[illegible]

86 DSPF ハ-禄部 (DSPF Wiring section)

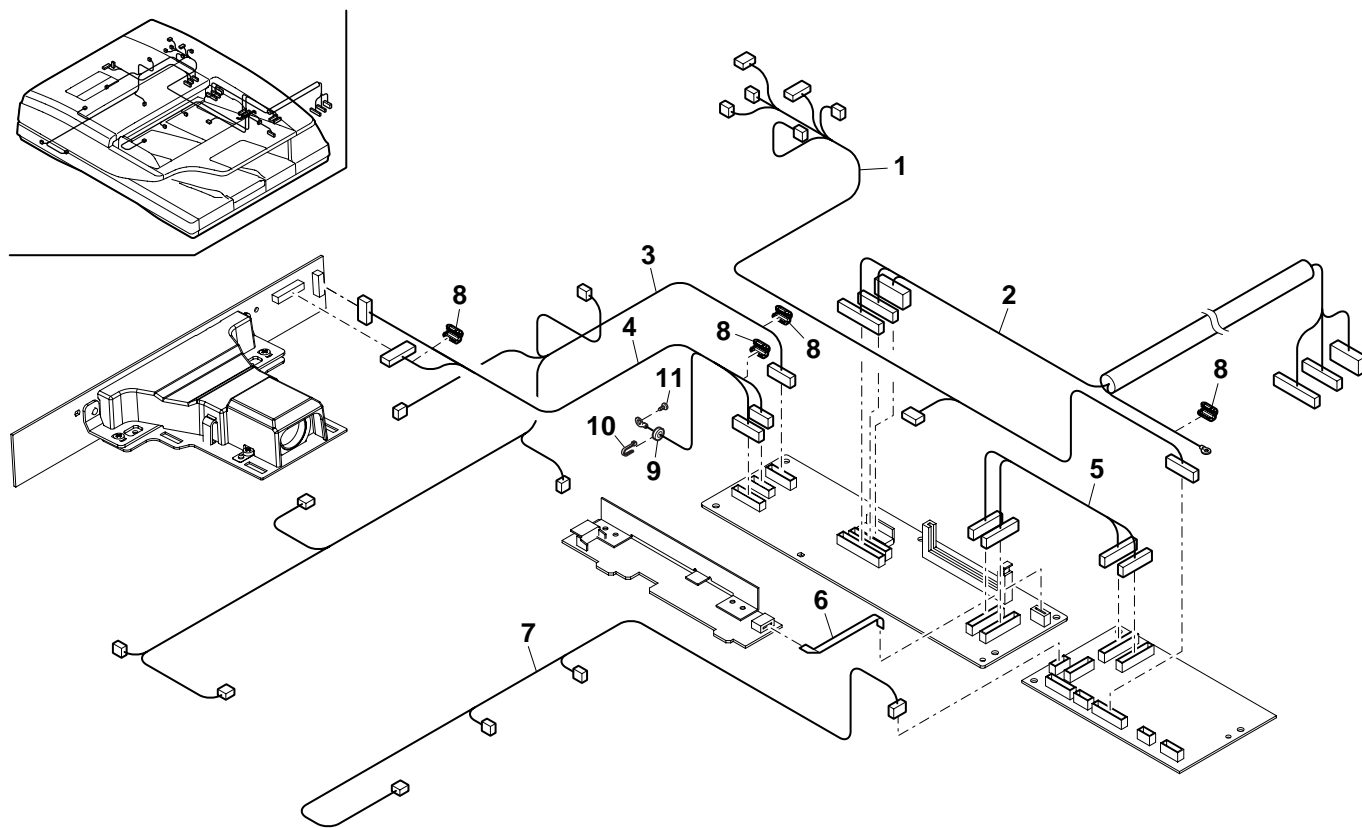

FCP11016

## 87 梱包及び付属品 (Packing material &amp; Accessories)

NO.	PARTS CODE	Inter-change	PRICE RANK		NEW MARK	PART RANK	DESCRIPTION	TR No.	Effective time
			Ex.	Ja.					
1	SPAKA6965FCZZ		BV	RB		D	Top add L 天ﾊﾞｯﾄﾞ L		
2	SPAKA6964FCZZ		BV	RB		D	Top case 天ｸｰｽ		
4	SPAKC7262DSZZ		BU	NN	N	D	Packing case [MX-6201N](Japan) 梱装ｸｰｽ		
	SPAKC7262DS11		BU	NN	N	D	Packing case [MX-7001N](Japan) 梱装ｸｰｽ		
	QACCJ6414QCPZ		AY	FQ		B	AC cord [Japan] ACｺｰﾄﾞ		
	QACCDR713QCPZ		BA	FX		B	AC cord [North America] ACｺｰﾄﾞ		
	QACCLR624QCPZ		BA	FX		B	AC cord [Australia,New Zealand] ACｺｰﾄﾞ		
	QACCLR627QCPZ		AV	FG		B	AC cord [Australia,New Zealand] ACｺｰﾄﾞ		10/06
5	QACCJ6912QCPZ	-	AV	FG		B	AC cord [Missing parts code][Philippines] ACｺｰﾄﾞ		1st lot
	QACCJR911QCPZ	1	AV	GD	N	B	AC cord [Philippines] ACｺｰﾄﾞ		07/12
	QACCZR626QCPZ	4	BB	GD		B	AC cord [Specification change][Philippines] ACｺｰﾄﾞ		08/04
	QACCVR621QCPZ	-	AQ	FQ		B	AC cord [Missing parts code][Europe] ACｺｰﾄﾞ		1st lot
	QACCZR941QCPZ	3	BB	FX		B	AC cord [Specification change][Thailand] ACｺｰﾄﾞ		08/06
6	SSAKA3001CCZZ		AA	DD		D	Vinyl bag(140×360) ﾎﾟﾘﾈﾞﾙ		
	SSAKA5003CCZZ	-	AA	DD		D	Vinyl bag(140×260) [Australia,New Zealand,Thailand] ﾎﾟﾘﾈﾞﾙ		08/06
7	SPAKA7143FCZZ		AH	DX		D	Fixing block 固定ﾌﾞﾛｯｸ		
8	SSAKZ0274FCZ1		BU	NN		D	Vinyl bag ﾎﾟﾘﾈﾞﾙ		
9	CPAKA6968FC01		BY	TF		D	Bottom case 底ｸｰｽ		
10	SPAKW6972FCZZ		BZ	TF		D	Skit スｷｯﾄ		
11	SPAKA6075FCZZ		AE	DJ		D	Protect sheet 保護ｼｰﾄ		
12	SPAKA6557FCZZ		AD	DJ		D	DSPF tray fixing add DSPFﾄﾚｲ固定材		
13	SPAKA6977FCZZ		AF	DS		D	TN spacer C [Japan] TNｽﾍﾟｰｻｰ C		
14	SPAKA6976FCZZ		AE	DJ		D	TN spacer B [Japan] TNｽﾍﾟｰｻｰ B		
15	SPAKA6975FCZZ		AG	DX		D	TN spacer A [Japan] TNｽﾍﾟｰｻｰ A		
16	SPAKA6974FCZZ		AQ	EQ		D	Enclosure case [Japan] 同梱ｸｰｽ		
18	LHLDW1226FCZZ		AB	DJ		C	Turn fastener ｳｰﾝﾌｧｽﾀｰ		
20	LX-BZ0714FCPZ		AC	DD		C	Step screw 段ﾋﾞｽ		
21	LX-BZ0787FCPZ		AD	DD		C	Optical fixing screw 光学固定ﾋﾞｽ		
22	TCADZ1178FCZZ		AB	DJ		D	Unpacking caution card 開梱注意紙		
23	SPAKA6971FCZZ		AL	EB		D	Scanner fixing add [Japan] スｷｬｰ 固定材		
	LSOU-0179FCP5		AV	FG		D	Delivery tray 排紙ﾄﾚｲ		
24	LSOU-0177FCP5		AQ	EQ		D	Delivery extension tray 排紙延長ﾄﾚｲ		
25	MLEVP0960FCZZ		AC	DJ		C	Full detect actuator 満杯検知ﾌｹﾁｭｴｰﾀｰ		
26	SSAKA2011KCZZ		AA	DD		D	Vinyl bag(60×100) ﾎﾟﾘﾈﾞﾙ		
27	PCOVP2022FCZ1		AP	EQ		D	Operation manual cover 取説ｶﾊﾞｰ		
28	SSAKZ0037FCZZ		BU	NN		D	Vinyl bag(200×400) ﾎﾟﾘﾈﾞﾙ		
29	SPAKA6973FCZZ		AH	DX		D	Accessory sleeve 付属品ｽﾘｰﾌﾞ		
30	SPAKA7077FCZZ		BN	LE		D	Waste toner bottle sleeve [Japan] 廃ﾄﾅｰﾎﾞﾄﾙｽﾘｰﾌﾞ		
	SPAKA6995FCZZ		AM	EG		D	Waste toner bottle sleeve [Except Japan] 廃ﾄﾅｰﾎﾞﾄﾙｽﾘｰﾌﾞ		
31	CYOK-0062FC01		BM	HR		D	Waste toner bottle 廃ﾄﾅｰﾎﾞﾄﾙ		
32	LBND00075FCZZ		AB	DJ		C	AC cord tie ACｺｰﾄﾞﾀｲ		
	CDSKA0170FC31		BC	GD	N	D	Printer driver CD [Japan] プﾘﾝﾀﾞﾗｲﾊﾞ CD		
	CDSKA0170FC32	3	AK	EB		D	Printer driver CD [Japan] プﾘﾝﾀﾞﾗｲﾊﾞ CD		08/02
100	CDSKA0171FC31		BB	GD	N	D	Printer driver CD [North America,Australia,New Zealand] プﾘﾝﾀﾞﾗｲﾊﾞ CD		
	CDSKA0171FC32	3	AR	EQ		D	Printer driver CD [Improve performance][North America,Australia,New Zealand] プﾘﾝﾀﾞﾗｲﾊﾞ CD		07/12
	CDSKA0171FC33	3	AR	EQ	N	D	Printer driver CD [Specification change][North America,Australia,New Zealand] プﾘﾝﾀﾞﾗｲﾊﾞ CD		09/11
101	CDSKA0056FC34		BC	GD	N	D	SHARP desk driver CD [Japan] ｼｬｰﾌﾞﾃﾞｽｸﾄﾞﾗｲﾊﾞ CD		
	CDSKA0050FC33		BB	GD	N	D	SHARP desk driver CD [North America,Australia,New Zealand] ｼｬｰﾌﾞﾃﾞｽｸﾄﾞﾗｲﾊﾞ CD		
103	CCADZ1561FC01		AK	DX		D	Maintenance card [Japan] ﾏﾈﾅﾝｽｶｰﾄﾞ		
	CCADZ1518FC01		AB	DJ		D	Maintenance card [North America,Australia,New Zealand] ﾏﾈﾅﾝｽｶｰﾄﾞ		
105	TCADS1693FCZZ		AA	DS		D	Installation card [Japan] 納入設置報告書		
	TINSJ3823FCZZ		BR	LP	N	D	Easy operate guide [Japan] 簡単操作ｶﾞｲﾄﾞ		
108	TINSE3827FCZZ		BK	HG	N	D	Easy operate guide [North America,Australia,New Zealand] 簡単操作ｶﾞｲﾄﾞ		
	TINSJ3824FCZZ		BE	GN	N	D	Help card [Japan] 困った時ｶﾞｲﾄﾞ		
109	TINSE3828FCZZ		AU	EZ	N	D	Help card [North America,Australia,New Zealand] 困った時ｶﾞｲﾄﾞ		
	TINSJ3825FCZZ		BD	GJ	N	D	Soft setup manual [Japan] ソﾌﾄｾｯﾄｱｯﾌﾟ		
110	TINSE3829FCZZ		AU	EZ	N	D	Soft setup manual [North America,Australia,New Zealand] ソﾌﾄｾｯﾄｱｯﾌﾟ		
	TINSJ3826FCZZ		BA	FX	N	D	Safety guide [Japan] ｾｰﾌｴｰｶﾞｲﾄﾞ		
	TINSJ3826FCZ1	3	BA	FX	N	D	Safety guide [Specification change][Japan] ｾｰﾌｴｰｶﾞｲﾄﾞ		09/07
111	TINSE3830FCZZ		AR	EQ	N	D	Safety guide [North America,Australia,New Zealand] ｾｰﾌｴｰｶﾞｲﾄﾞ		
	TINSE3830FCZ1	3	AR	EQ		D	Safety guide [Specification change][North America,Australia,New Zealand] ｾｰﾌｴｰｶﾞｲﾄﾞ		07/10
112	TINSJ3831FCZZ		AW	FG	N	D	SHARP desk install manual [Japan] ｼｬｰﾌﾞﾃﾞｽｸｲﾝｽﾄｰﾙﾏﾆｭｱﾙ		
	TINSE3832FCZZ		AM	EG	N	D	SHARP desk install manual [North America,Australia,New Zealand] ｼｬｰﾌﾞﾃﾞｽｸｲﾝｽﾄｰﾙﾏﾆｭｱﾙ		

# 87 梱包及び付属品 (Packing material & Accessories)

NO.	PARTS CODE	Inter-change	PRICE RANK		NEW MARK	PART RANK	DESCRIPTION	TR No.	Effective time
			Ex.	Ja.					
114	TCADZ1807FCZZ		AC	DJ		D	Cassette caution card	カセット注意紙	
115	TCADZ1808FCZZ		AC	DJ		D	LCC caution card	LCC 注意紙	
117	TCADZ1275FCZZ		AB	DJ		D	Cassette caution card	スト-カセット注意	
118	TCADZ1805FCZZ		AF	DS		D	Fusing unpack caution card	フイユパック注意	
119	SSAKA2440QCZZ		AB	DD		D	Vinyl bag for accessories(280X410)	付属品用ホリ袋	

# 87 梱包及び付属品 (Packing material & Accessories)

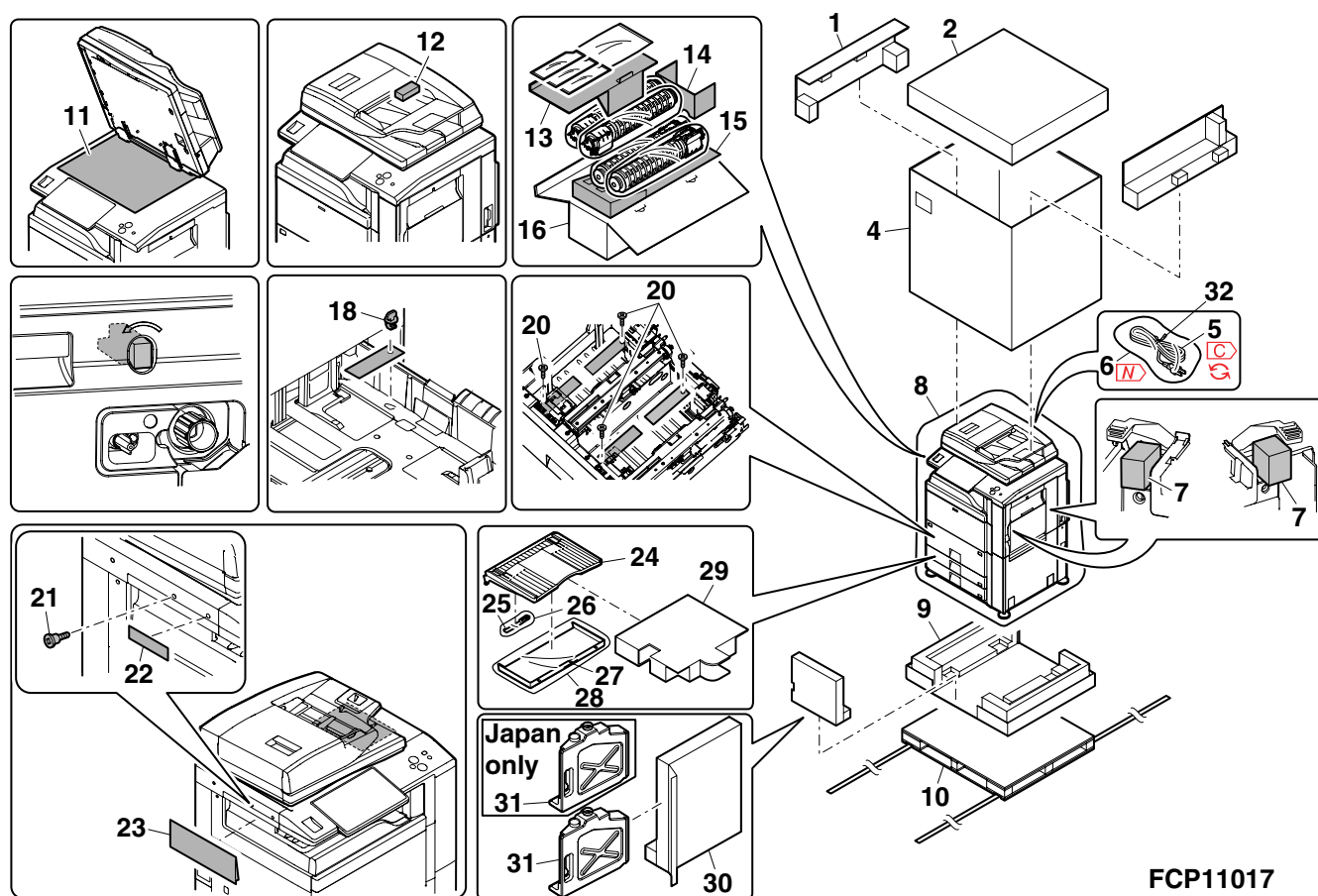

# SHARP

**COPYRIGHT © 2010 BY SHARP CORPORATION**

All rights reserved.

Printed in Japan.

No part of this publication may be reproduced,  
stored in a retrieval system, or transmitted.

In any form or by any means,  
electronic, mechanical, photocopying, recording, or otherwise,  
without prior written permission of the publisher.

**SHARP CORPORATION**  
**Business Solutions Group**  
**CS Promotion Center**  
**Yamatokoriyama, Nara 639-1186, Japan**  
2010 May Printed in Japan ⓘ